ワイルドパーティー夏最新フルコーデを20名様にプレゼント!!

MEN'S KNUCKLE

Lifestyle Magazine

[メンズ ナックル]
8月号
500yen

MK公式サイト
mensknuckle.jp

メンナクサマースペシャルチョイス！
「オールシルバーアイテムカタログ」
2008inSummer

TOKYO SHIBUYA Blackers #004

WILD PARTY
ワイルドパーティー

で大人流ブラックカジュアルを狙え!!

伊達ワル"タンク"で夏女の視線をかっさらえ!! ブラッカー系／サーフ系／キレイ系／アメカジ系

「ブラ男」でキメたいなら…ブラックTシャツを極めようぜ!

サマーアイテム3キーワード!「サングラス」「キャップ」「ボストン」はハズせない!

夏GALを制するモノが人生を制す! 勝率1000%の夏ナンパ攻略法!!

2008年8月1日発行(毎月1回1日発行)第3巻第8号(通巻34号)

MEN'S KNUCKLE [メンズナックル] 8月号

2008年8月1日発行(毎月1回1日発行) 第3巻第8号(通巻34号)

発行人／平田 明
編集人／倉科典仁

発売元／(株)大洋図書 〒101-0065 東京都千代田区西神田3-3-9 大洋ビル
発行所／ミリオン出版(株) 〒101-0065 東京都千代田区西神田3-3-9 大洋ビル8F
●編集部☎03-3514-1477(直通) ●広告部☎03-3514-1472

©MILLION PUBLISHING CO.,LTD. 2008 Printed in Japan.

定価500円 本体476円 雑誌 08637-8

4910086370880
00476

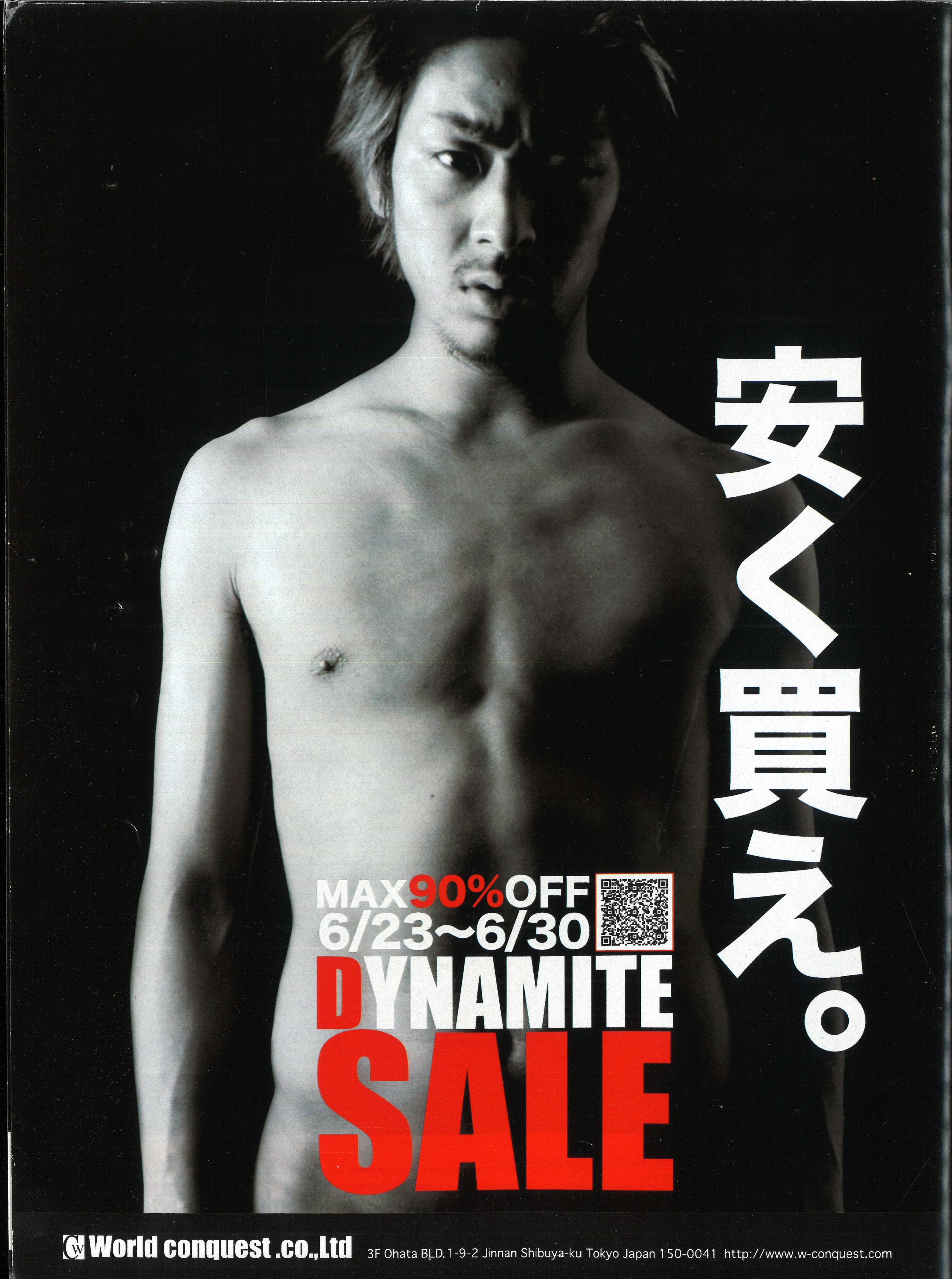

安く買え。
MAX90%OFF
6/23~6/30
DYNAMITE
SALE
World conquest .co.,Ltd
3F Ohata BLD. 1-9-2 Jinnan Shibuya-ku Tokyo Japan 150-0041 http://www.w-conquest.com

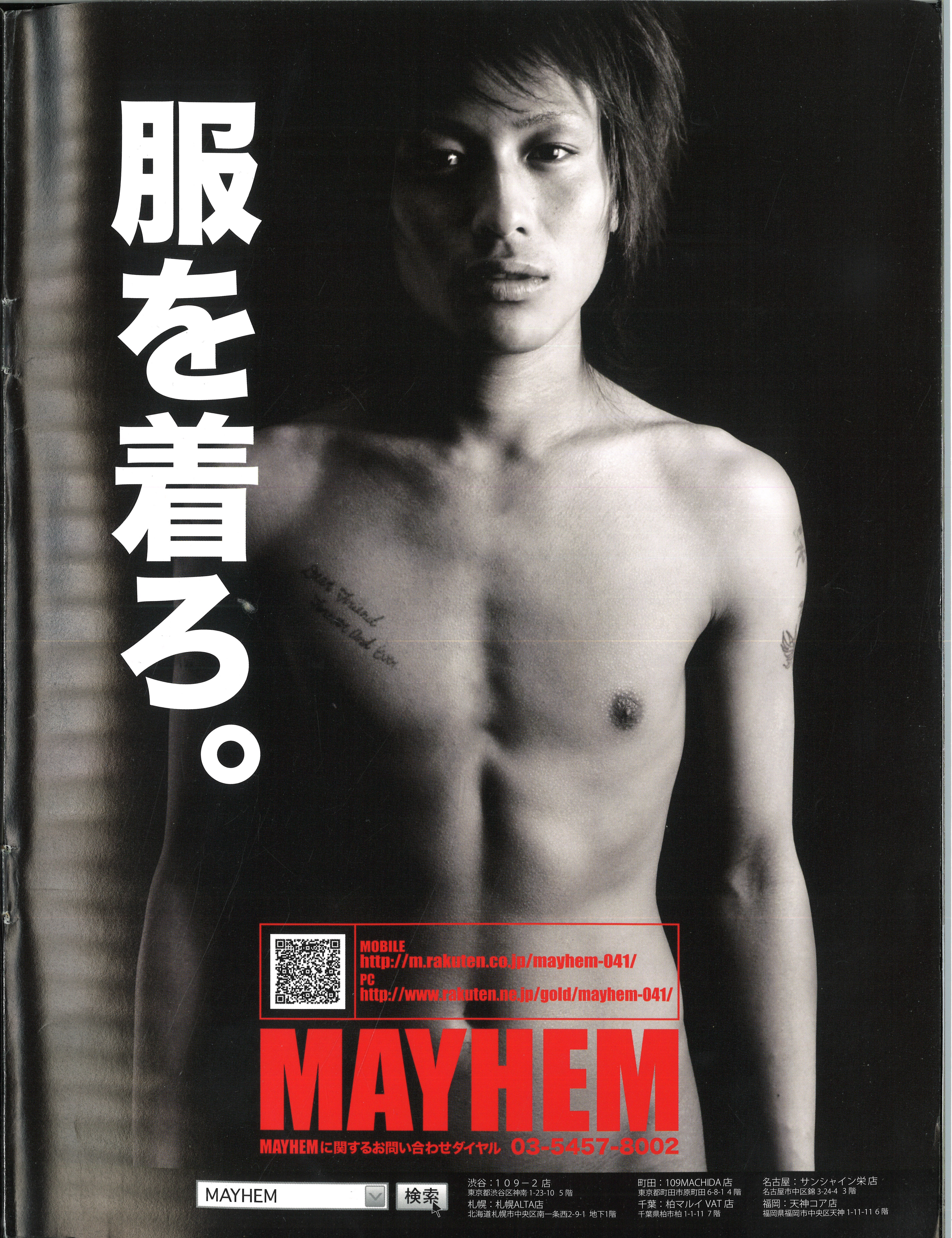

服を着ろ。
MOBILE
http://m.rakuten.co.jp/mayhem-041/
PC
http://www.rakuten.ne.jp/gold/mayhem-041/
MAYHEM
MAYHEMに関するお問い合わせダイヤル 03-5457-8002
MAYHEM 検索
渋谷：１０９−２店
東京都渋谷区神南 1-23-10 5階
札幌：札幌ALTA店
北海道札幌市中央区南一条西2-9-1 地下1階
町田：109MACHIDA店
東京都町田市原町田 6-8-1 4階
千葉：柏マルイ VAT店
千葉県柏市柏 1-1-11 7階
名古屋：サンシャイン栄店
名古屋市中区錦 3-24-4 3階
福岡：天神コア店
福岡県福岡市中央区天神 1-11-11 6階

KENGO/ UNDER WORLD CARDIGAN ¥9,345 CLOWN TANK ¥7,245 SPRED DENIM ¥18,690 PYRAMIDAL BELT ¥15,540 STATE OF WAR BOOTS ¥44,940

RUI/BRING AROUND TEE ¥8,295 SHADOW PAINTER PANTS ¥15,540 FfA BELT TYPE STUDS ¥15,540 STUDS LEATHER SUSPENDER ¥14,490 DARK NEBULA WATCH ¥22,890 DEMONS DOOR WALLET ¥26,040

MASATO/ FAKE TUXEDO ¥9,345 DARK AGES BEST ¥7,245 LIFE AND DEATH TANK ¥7,245 LOOK DOWN ON DENIM ¥17,640 DARK NEBULA WATCH ¥22,890 2WAY PYRAMIDAL BELT ¥12,390 DAY THE WAR SANDALS ¥16,590

TAKEHITO/ VINTAGE WALL ¥8,295 ATRAS TANK ¥7,245 DRUGGIE DENIM ¥16,590 ETERNAL NECKLESS ¥20,790 FfA BELT TYPE PYTHON ¥18,690 BAD HEART WALLET CHAIN ¥10,290 AREA SHEILD¥41,790

FUGA MOVIE HERE!!!

[FUGA HARAJUKU] SK HARAJUKU 88 BLDG 1F. 4-32-6, JINGUMAE, SHIBUYAKU, TOKYO 150-0001 TEL:03-5786-2211

[FUGA SHIBUYA] 109-2 6F. 1-23-10, JINNAN, SHIBUYAKU, TOKYO 150-0041

[FUGA YOKOHAMA] YOKOHAMA VIVRE 5F. 2-15-13, MINAMI SAIWAI, NISHIKU, YOKOHAMASHI, KANAGAWA 220-0005

[FUGA SHIZUOKA] SHIZUOKA109 3F. 6-1, TENMA-CHO, AOI-KU, SHIZUOKASHI, SHIZUOKA 420-0858

[FUGA KOBE] SANNOMIYA VIVRE B1F, 1-5-26, SANNOMIYA, CHUO-KU, KOBESHI, HYOUGO 650-0021

[FUGA FUKUOKA] TENJIN CORE 6F. 1-11-11, TENJIN, CHUO-KU, FUKUOKASHI, FUKUOKA 810-0001

FUGA

PC http://www.rakuten.co.jp/fuga MOBILE http://m.rakuten.co.jp/fuga

WILD PARTY（ワイルドパーティー）で大人流ブラカジ（ブラックカジュアル）を狙え!

Kentarou

ワイルドパーティーのペイズリー柄シャツ¥13440・同 ラグランTシャツ¥6195・同 デニムパンツ¥14490、アクセサリー・モデル私物／ベロアのような光沢を放つシャツは、ピンクパープルをウマく取り入れ、エロティックに仕上げた。レイヤードでエロさを強調。

Kamio

ワイルドパーティーのアニマル柄シャツ¥9345・同 デニムパンツ¥14490、時計・アクセサリー・モデル私物／ゼブラやレオパードを絶妙にMIXしたワイルドなシャツ。野性味溢れる男の魅力は、このシャツによってさらに磨かれ、女たちの心を鷲つかみするのだ。

退廃的なリゾート感が新たなブラカジワールドを作り出す

Ryouma

ワイルドパーティーのペイズリー柄シャツ¥9345・同 チノパンツ¥11340、アクセサリー・モデル私物／大きくプリントされたペイズリー柄。ポイントで花柄をプラスすることで、大人の妖艶さを出した。胸元を大きく開いて、己の持つセクシーさを存分に魅せ付けろ!

TOKYO SHIBUYA Blackers #004
WILD PARTY × Blackers

ラフであり、しかも飾りすぎない。それが大人流ブラックカジュアルの定義。この定義にマッチしたブランドがある。そう、「ワイルドパーティー」だ。自由な個性、そこに品格という高貴なテイストを生み出し、表現していく。ブラックカラーに魅せられた男たちはワイルドパーティーを通して、自分流の“ブラカジ”を確立させていくのだ。

Photo/NAKASUJI JUN Styling/KOSHITAWA TAKAYUKI Text/KOYAMA NOBUKO

※問い合わせはすべてワイルドパーティー渋谷109-②店

Yousei

ワイルドパーティーXの花柄シャツ¥9345、ワイルドパーティーのデニムパンツ¥13440、時計・アクセサリー・モデル私物／和のテイストを取り入れたシャツがワルっぽさを感じさせる。ブラックベースをチョイスすることでより大人の伊達ワル感をアピールできる。

Kentarou

ワイルドパーティーのプリントTシャツ¥6195・同 ダブルフラップデニムパンツ¥15540、アクセサリー・モデル私物／カジュアルにブラックを着こなす。そのためには上級者のテクニックと伊達ワルらしい大人の余裕が必要だ。なぜならそれがブラカジだから…。

Yousei

ワイルドパーティーのVネックTシャツ¥6195・同 デニムパンツ¥15540、時計・メガネ・アクセサリー・モデル私物／シンプルを極めること。それがブラカジの鉄則。だが、そこに己の持つ"モテ"のオーラやエロス、ワイルド感をかもし出すことを忘れるな。

Naotaka

ワイルドパーティーのラメボーダーTシャツ¥6195・同 ラメ入りデニムパンツ¥15540、アクセサリー・モデル私物／ボーダーの上にプリントを施し、個性を出したTシャツ。そのTシャツの個性に負けないデニムのラメが、さりげなく華やかさを演出してくれる。

ブラックに魅せられた男は限りなくエロく、ワイルドな生き物

'70年代、ハリウッド。ありきたりの世間というものに飽き飽きした時代、ハリウッドにはあらゆるものが溢れていた。セックス、ドラッグ、ロック…。目の前に広がる光景は、蔓延する〝悪〟と退廃的なハリウッド。だが、そこには退廃的だからこそ生まれる夢があった。だからこそ、絶大な影響力を誇るカルチャーが生まれ、人々は洗練されていったのだ。その時代を生きた人々の世界観をワイルドパーティーはファッションを通して表現している。退廃する世の中でもがきながら、前進し、洗練されていく人々の姿を…。〝悪〟というものを知った大人は、何もかも知り尽くした深さ、味、余裕を身に着けている。そこから生まれるのは個性、そして大人のエロス。自由というフィールドの中で、ラフでありながら、華やかなスタイルを生み出した。それこそが、ワイルドパーティーのテイストである。

ワイルドパーティーのウェアの中で、ひと際目立つ存在が柄シャツだ。ブランドのアイコンとも言える柄シャツは、大人のリゾートをイメージさせる。このリゾートという言葉には大人であるからこそ出せる余裕や遊び心も含まれる。オリジナリティー溢れる柄に、ブラックという伊達ワル的要素を組み込んだシャツは、ワルでエロスな雰囲気をかもし出す。コレが〝モテる〟ということだとアイテム自体が語っているかの如く…。

だが、ワイルドパーティーの魅力は柄シャツだけではない。飾りすぎないラフなアイテムはブラッカーの真髄を思わせるシンプルさがある。シンプルなのにコダわりを感じさせる。ワイルドパーティー独自のこのテイストがブラックカジュアルを作り上げたのだ。伊達ワルの真髄、ブラカジの定義、すべてを取り入れ、スタイリッシュにラフなコーディネートを完成させる。この大人流ブラカジには完敗だった…。ワイルドパーティーというブランドが放つテイストに、オレたちは心酔し、どっぷりとハマっていることに気付いたんだ。

Ryouma

ワイルドパーティーの花柄シャツ¥9345・同 ラメ入りデニムパンツ¥15540、アクセサリー・モデル私物／ベースと同色で入れた花柄。あえて主張しすぎないさりげなさが大人流ブラカジの代表作とも言えるシャツ。ラメ入りのデニムでシャツの魅力をアップさせたい。

TOKYO SHIBUYA BLACKERS スペシャルプレゼント!!

ワイルドパーティー系 Blackers Version ケンタロウ着用フルコーデを

ワイルドパーティーのラグランTシャツ（¥6195相当）／袖部分のボーダーが新鮮。

ワイルドパーティーのペイズリー柄シャツ（¥13440相当）／高級感漂う光沢がいい。

ワイルドパーティーのデニムパンツ（¥14490相当）／個性的なダメージ感で差を付けろ!

今回メンナクとのコラボを実現してくれたワイルドパーティーから豪華プレゼントのお知らせ。P7でケンタロウが着用したフルコーデ（アクセサリーを除く）を20名様にプレゼント。大人流ブラックカジュアルを一気に完成してくれるこのプレゼントで、伊達ワル・モテ男に変身だ。セクシーに、ワイルドにブラカジを満喫してくれ!

20名様にプレゼント!!

応募要項

今回の「ワイルドパーティー×ブラッカーズ」でケンタロウ着用のフルコーディネートを欲しい方はP129のアンケート用紙を記入の上、「ワイルドパーティーコーデ希望」に○をしてメンズナックル編集部まで送ってください（アンケートを記入されていない方は無効になってしまいますのでお気をつけてください）。尚、当選者の発表は発送を持ってかえさせていただきます。ご応募お待ちしております。

Naotaka

ワイルドパーティーのプリントTシャツ¥6195・同 オーバーダイデニムパンツ¥15540、ブーツ・スタイリスト私物、アクセサリー・モデル私物／ハードなプリントがアクセント。Tシャツにはこのくらいのハードさ、アピール度がなけりゃ、伊達ワルじゃない。

美×ゴージャス。豪華絢爛なコラボは己のためにある

Kamio

ワイルドパーティーのラインストーン付きプリントTシャツ¥6195・同 パイソン切り替えデニムパンツ¥15540、スニーカー・スタイリスト私物、時計・アクセサリー・モデル私物／斬新なプリントの配置、そしてその上のラインストーンが華やかな個性を作り出す。

TOKYO SHIBUYA Blackers #004 WILD PARTY × Blackers

015 この夏の激マスト!!
伊達ワル"タンク"で
女の視線をかっさらえ!

027 サマーマストアイテム3大キーワード!
"Boston" "Sunglass" "Cap"はハズせない

035 「ブラ男」でキメるなら…
ブラックTシャツを極めようぜ!!

048 メンナクスーパーチョイス!
ALL SILVER ACCESSORY ITEM CATALOG
ブラッカー世代を牽引する強めアクセを手に入れろ!

052 KNUCKLE NEWS

054 チラ見せじゃねぇ! ガン見せでキメろ!!
2008夏 ブランド別
伊達ワル見せパンカタログ

098 読モNEW FACEチェック VOL.7

099 DEADLY 越 JESTER
LOCK ON MY HEART

101 one item story

103 大混戦! わるのり

109 夏GALを制するモノが人生を制す!!
勝率1000%の
夏ナンパ徹底攻略法!!

114 GIRL'S KNUCKLE COLLECTION

116 GALプリ

120 投稿! ヤバエロトーク!

122 796.5-ナックル★ファイブ-

126 MEN'S MUST

128 Platinum Present!!

129 MEN'S KNUCKLEアンケート

144 ショップリスト

015

027

040

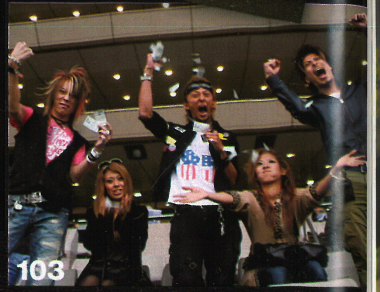
103

006 TOKYO SHIBUYA BLACKERS #004
WILD PARTYで
ワイルドパーティ
大人流ブラカジを狙え!
ブラックカジュアル

061 梅雨&湿気上等!
くせ毛対策ヘア
最新スタイリングカタログ
★人気サロン&読モのおススメくせ毛対策ヘアグッズ★

069 スト★スナ in TOKYO,NAGOYA,OSAKA
サマーリアルスタイル
を見せてやるぜッ!!!
ストスナ500人リアルアンケート付き

076 Shop Staff Snap

082 ナックルビューティーサロンへ
ようこそ!!

084 New Brand 武装革命!!

086 ガッツリお得な!!
SUPERサマーSALEデータッ!!

092 HYPER EVENT&
CLUB REPORT!

006

114

035 054 061

MEN'S KNUCKLE
New Outlaw Fashion & Lifestyle Magazine
2008年8月号
http://www.mensknuckle.jp/
m-knuckle@millionpub.co.jp

←メンズナックル公式
ケータイカスタム&
待ち受けフラッシュ
配信中!

CONTENTS

COVER MODEL

KENTAROU:シャックロースのワークシャツ¥8190(シャックロース1F)、テットリーシェスターのホータータンクトップ¥3990(M&K)、フーガのクラッシュデニムパンツ¥16590(フーガ)、時計・アクセサリー・モデル私物
RYOMA:エルロハロコのベスト¥9345(バッファローホフス)、ラブメソンのVネックTシャツ¥7140(シャックロース2F)、ヒトゥンチャームスのコーテュロイパンツ¥12600(イスクールシャパントーキョー)、フローティアbyコールトフラットのネックレス¥5040、フェザーフレス¥3990、ウォレットチェーン¥7140(以上フローティアbyコールトフラット渋谷109-2店)

伊達ワル"タンク"で女の視線をかっさらえ！

この夏の激マスト!!

Photo: ASANO SEIJI
Styling: KOSHITAWA TAKAYUKI
Text: HORIE HIROKI

グングン上昇する最高気温のように、男のエロスをブチアゲるアイテムと言えば、タンクを置いて他にない。つまりクールなタンクは着るだけで、絶対モテさせる。でも大事なのは己をどうプロデュースできるかだ。今回は伊達ワル流に、女ウケ抜群の4つのカテゴリを用意した。自分だけのフェロモンタンクと着こなしをココで見つけろ！

サーフ系
SURF STYLE

MODEL ★ YUUKI

真夏の男の戦闘的なフェロモンを、爽やかに中和した赤・白・灰のセクシーボーダー柄。/デッドリージェスターのボーダータンクトップ￥3990(M&K)、ヌーディジーンズのホワイトデニムパンツ￥29400(エトフ)、ペンダントトップ￥12600、チェーン￥9240、バングル￥23100(すべてブローディアbyゴールドフラット渋谷109-②店)

BLACKERS STYLE
ブラッカーズ

MODEL ★ RYOUTA

伊達ワルの定番・黒タンクに遊び心あるワッペン&ジャラづけアクセで、色気が大幅UP。/ヒドゥンチャームスのタンクトップ￥5775(イスクールジャパントーキョー)、カスヴァのカーゴパンツ￥15540(カスヴァ渋谷109-②店)、ディアブロのクロスバックルベルト￥5990(ディアブロ渋谷109-②店)、ブローディアbyゴールドブラッドのネックレス￥5040、ウォレットチェーン￥7140、フェザーブレス￥3990、スピットファイヤーのサングラス￥7140(すべてブローディアbyゴールドブラッド渋谷109-②店)

LUXURY STYLE
キレイめ

MODEL ★ REN

ゆったりと着る黒タンクの裾に輝くピンクのグラデ。上質な大人の色気かにじみ出す。/ヴァンキッシュのタンクトップ￥5460、カラーパンツ￥13440(ともにヴァンキッシュサコーナー渋谷109-②店)、ネックレス￥3990(ブローディアbyゴールドフラット渋谷109-②店)

アメカジ
AMERICAN CASUAL

MODEL ★ KENTAROU

デニムとの相性最高、夏らしいヴィヴィッドな配色とカッティングのデザインタンク。/ヴァロッシュの切り替えタンクトップ￥5460(ヴァロッシュサコーナー渋谷109-②店)、バッファローボブスのデニムパンツ￥17850(バッファローボブス)、ジャックロースの型押しベルト￥4725(ジャックロース1F)、アイコニックのワークキャップ￥10290(ブローディアbyゴールドブラッド渋谷109-②店)

※商品のお問い合わせ先はP144のSHOP LISTをご覧ください。表記のないアイテムはモデル私物です。

MODEL ★ RYOUTA

シャイニーな銀タンクにメッシュ地を重ねて魅せつける、大人のレイヤード・コーデ。/フーガのレイヤードメッシュタンクトップ¥7245(フーガ)、サルーンのブラックスキニーパンツ¥9975(ツールスインフィニティー)、タハコロードのスカルバックルベルト¥14700(フローティアbyコールドフラット渋谷109-②店)、シヴァーライスのネックレス¥6195、ウォレットチェーン¥7245、ブレス¥5145(シルバーバレット渋谷109-②店)、ラフハンターのエナメルスニーカー¥12390(サフクリート渋谷109-②店)

TANK-TOPS FILE IN SUMMER / BLACKERS STYLE

真夏の黒は欲望の全てを溶かし込むエロスの色

MODEL ★ EITA

「イカつさ」だけでなくモードの本流を感じさせる、ダメージ加工のブラックが激ヤバ。/レッドキャットのダメージタンクトップ¥4095(レッドキャット渋谷109-②店)、ヒドゥンチャームスのカーゴパンツ¥14490(イスクールジャパントーキョー)、ディアブロのレザーウォレットチェーン¥3990、スカルバックル¥3990、レザーベルト¥3990(すべてディアブロ渋谷109-②店)、ラフハンターのスパイダーサンダル¥8295(サフクリート渋谷109-②店)

ブラッカーズ BLACKERS STYLE

「キレイめ」と同じくモノトーンを中心にしていても、伊達ワル流ブラッカー・スタイルは暴力的なまでの雄のフェロモンを匂い立たせたスタイルだ。破壊と創造を一身に引き受けるようなダメージ加工やワイルドな特殊素材使い、大胆なプリント柄で夏を駆け抜けろ。

定番のボーダー柄にグラデで浮かび上がるパイソンスネークの鱗を重ねた、妖しくも美しいデザイン。フーガ ¥6195(フーガ)

躍動する筋肉のごとく盛り上がる、金糸刺繍の野性がお前を漢にする。ジェンナロ ¥7140(ジェンナロ渋谷109-②店)

飛翔するスカルと銀ラメボーダーのタイトさで、逞しさをあまさずアピール。ヒドゥンチャームス ¥4725(イスクールジャパントーキョー)

ラメと黄金刺繍が飛び散る火花のよう。ゴージャスな「黒」は滅多にないぜ。ヴァイスフェアリー ¥4725(ロイヤルクラージュ)

プリント文字は「音楽の地図」の意。背中には絞り染め風に、壮大な世界地図が浮かび上がる。フーガ ¥6195(フーガ)

グラデ豹柄にプリントで大粒ジュエリーを重ね、男のグラマラスを追求。レッドキャット ¥5145(レッドキャット渋谷109-②店)

裏返せばボーダーのシースルーから、豹柄が絶妙に透けるリバーシブル仕様。バッファローボブズ ¥6195(バッファローボブズ)

ひと目でわかる上質な厚手の生地に、ツヤ感あるブラックでスネークの鱗をプリント。ラブメゾン ¥6195(ジャックローズ2F)

七色の箔プリを、アシメなカルトゥーシュ(蔦)が包む。裾はレイヤード。フルブラッド ¥4935(キングダム渋谷109-②店)

真夏の夜を駆け抜けるようなゼブラ柄は、絶妙にエロスな特殊素材。しかもレイヤード仕立て。フーガ ¥7245(フーガ)

フロントから背中にかけ、虹色スカルの豪奢な紋様がつながっていく。トランスフォーム ¥5145(トランスフォーム渋谷109-②店)

フェロモンを発散する、ボディラインを露骨なまでに強調したデザイン。オブザネージュスタイル ¥5880(オブザネージュスタイル)

真夏の男気立ちこめる、堂々としたスカルの酋長とゴールド箔押しプリントが効いたスリムタンク。オリジナル ¥3045（QCT.）

イカしたメッセージを伝えるプリント、ヒビ割れ感も軽く古着テイスト。ロイフランク ¥4935（ロイフランク渋谷109-②店）

アクセなしでもインパクトある胸元を作る、黄のクロス・ステッチ。背中にもワッペン付きで目立てる。ライオット ¥4095（グラブ）

ダメージ加工済みの「聖域」のプリントと生地のグリーンが、男らしさとカジュアルさを両立。ライズリリー ¥5040（ライズリリー）

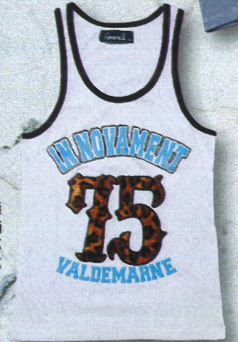

伊達ワル的アメカジを極める、手触りもエロい豹柄"75"のインパクト。キャバリア ¥5145（シルバーバレット渋谷109-②店）

短めの丈が極上のフェロモン仕立てだが肩紐は細すぎず、上品にまとめた。スランジー ¥6195（メイヘム渋谷109-②店）

アメカジ AMERICAN CASUAL

アメリカ西海岸の色のテイストと、セクシーさを絶妙に溶かし込んだ、最強の夏モテスタイルがコレだ! でも伊達ワルなら、爽やかにキメて女にモテるだけじゃ飽き足らねぇ。貪欲なオレたちが目指すのは女ウケとフェロモン・コーデの完璧な両立だ。

赤い彗星スパンコールとクールな配色がアゲアゲ。ラッシュザリアルカラーズ ¥7560（エイトバイストア渋谷109-②店）

前面はハート、背面は文字プリのサイケな印象だが、ゆとりあるシルエットで着こなしやすい。オリジナル ¥3045（QCT.）

織りの違う生地の使い分けが気持イイ、スリム仕立て。ストイックな色香を狙えるはずだ。デッドリージェスター ¥3990（M&K）

日焼け肌に映える黄と黒がキマったタンク。エロいのにイヤ味がないデザイン。ラヴレイズ ¥4095（ラヴレイズ渋谷109-②店）

スパンコールにダメージプリント、かなりの細身デザインでギラギラのアメリカを表現。リバティーン ¥5145（ロイヤルクラージュ）

ガタイを際立たせる薄手生地と、タイトなセクシー・シルエット。バーデン×ジャックローズ ¥5145（ジャックローズ1F）

MODEL ★ RYOU

上品なカラーとシルエットのようて、意外に細い肩紐のタンクか男の肌をセクシーに演出。/デッドリージェスターのホーダータンクトッフ¥3990、チノハンツ¥14700（M&K）、ウォッシュドアップハリウッドのレザーヘルト¥13650、キンクヘイヒーのウォレットチェーン¥336000、フレス¥3990、スピットファイヤーのサンクラス¥7140（すべてフローティアbyコールドフラット渋谷109-②店）、ジャックロースのスタッススニーカー¥14490（ジャックロース1F）

MODEL ★ KENTAROU

タンクとアクセを黒+銀の最強色て統一。すっきりシルエットか刃のような色気を生む。/スランジーのプリントタンクトッフ¥5145（メイヘム渋谷109-②店）、Leeのテニムパンツ¥12600（エトフ）、ウォッシュドアップハリウッドのクロスバックルベルト¥10500、キンクヘイヒーのレザーフレス¥18960、チョーカー¥2940（すべてフローティアbyコールドフラット渋谷109-②店）

TANK-TOPS FILE IN SUMMER / AMERICAN CASUAL

女を食らい付かせる、上質な色気をこの夏まとえ

TANK-TOPS FILE IN SUMMER / SURF STYLE

オレから沸き上がる、特濃フェロモンのウェーブ

MODEL ★ YUUKI

灼けた肌にヴィンテージ感あるオレンジのタンクで、ヤバい位の最強コーデが完成する。/ライスリリーのプリントタンクトップ¥6090（ライズリリー）、エナジーのデニムパンツ¥24990（ツールスインフィニティー）、ジャックロースのプリントベルト¥5775（ジャックロース1F）、クロスネックレス¥15750（レッドキャット渋谷109-②店）、バングル¥48300、スピットファイヤーのサングラス¥7140（ともにブローディアbyゴールドフラット渋谷109-②店）

MODEL ★ HIPI

西海岸風・王道のサーファーコーデ。輝く波しぶきのような胸部ロゴは総ピース仕立てた。/サンフォートのタンクトップ¥6090（グランジー）、ヴァロッシュのカーゴパンツ¥12390、サーフバックルベルト¥13440（ともにヴァロッシュザコーナー渋谷109-②店）、バススパンキーのリストバンド¥2940（アクセルスパンキー）、エターのレザーサンダル¥11340（ツールスインフィニティー）

サーフ系 SURF STYLE

女が本能的に抱かれたくなるワイルドさは、キレイなだけの服では放出できない。少し色褪せた男らしい風合い、"海"をイメージしたプリント使い、そして何年先の夏にも着られるような上質感が伊達ワル・サーフ系の本質だ。フェロモンの荒波をガッツリ巻き起こせ!

ブルックリンの夏の空気が伝わるピースなプリント、肌に優しいタオル地。ブルックリンサーフ ¥6090（ツールスインフィニティー）

男なら、あえての直球勝負に挑め。ハート部には別の布が貼り付けられている。バススパンキー ¥5145（メイヘム渋谷109-②店）

モテのスタンダードを揃えたデザインに、個性あるワッペンが楽しい。バススパンキー ¥4725（メイヘム渋谷109-②店）

肌の色が透けるほどに超うすうすなエロい質感が、着る者を歩くセックスシンボルに変える。ライズリリー ¥8190（ライズリリー）

ムダなもの全て削ぎ落とした潔いデザインが、ボディの極上エロスを強調する。サンフォード ¥5040（グランジー）

海の風のような濃淡ブルーの前面、背中には舞い散るフェザーをプリント。全方位からイイ男を演出。ライオット ¥5040（グラブ）

極細肩紐がセクシー。裏地の一部が身体の両サイドから見える凝った作り。グラフィティクラージュ ¥4935（ロイヤルクラージュ）

豪華なプリント、襟首部分などには古着風の切り込みが。ヴァロッシュ ¥6090（ヴァロッシュザコーナー渋谷109-②店）

デキるスポーツマン風味のヘンリーネック。胸元の開き具合でフェロモン濃度を調節しろ。ヴァレンティーン ¥5985（シェイルズ）

みずみずしい発色の南国フルーツ柄のタンクで、着る男自身が「禁断の果実」になる。ヴァレンティーン ¥6405（シェイルズ）

でっかい文字プリントがインパクト大。厚手のタオル地で汗をかいても快適。ブルックリンサーフ ¥6090（ツールスインフィニティー）

大胆なグリーンのプリントやワッペンが爽快な前面、バックには虹色の星たちが踊る。ロウボックス ¥3045（QCT.）

黒地に黒でプリントしたストイックな粋、襟首に光るエンブレム・メタルのセクシーさ。ラブメゾン ¥6090（ジャックローズ2F）

ゆるやかな凹凸感あるオフピンクの生地を贅沢に使った、長めの丈が個性的。バッファローボブズ ¥4725（バッファローボブズ）

極小なシルバーストーンで形作られたクロスが、最高のラグジュアリー感。カスヴァ ¥5145（カスヴァ渋谷109-②店）

上質感あふれる細やかなワッフル地が心地良く、体型を選ばず着られるデザイン。カスヴァ ¥4095（カスヴァ渋谷109-②店）

ガタイのフェロモンを上品に引き立たせる、シンプルさ。ヴァンキッシュ ¥5460（ヴァンキッシュザコーナー渋谷109-②店）

プリントのジュエリーにスパンコールを貼り付けた、遊び心溢れる一枚。ヴァンキッシュ ¥5460（ヴァンキッシュザコーナー渋谷109-②店）

キレイめ LUXURY STYLE

ファッション上級者なら己の魅力を引き出すには、ジャラいコーデだけではないと気づいているはずだ。伊達ワル流「キレイめ」スタイルは、モノトーン中心のカラーや上品な素材使い中心。このあえての「引き算コーデ」が、余裕ある大人の男のオーラを演出する。

ユニセックスな魅力漂う一枚。襟首のラインストーンがラグジュアリー。ジャックローズ ¥5145（ジャックローズ1F）

主張しすぎないことが逆に最高のアピールとなる、純白の持つ上質感。エイトバイ ¥6825（エイトバイストア渋谷109-②店）

ヨーロピアン・テイストなワッフル生地と黒のシンプルさが、艶めく男を演出する。ノエット ¥5040（ジャックローズ2F）

極細ラインのブラック地にラメが淫靡に輝き、自慢の身体を浮き彫りする。バッファローボブズ ¥4095（バッファローボブズ）

ゴールドのプリントとスパンコールで文字通りキレイな男を演出。トランスフォーム ¥5145（トランスフォーム渋谷109-②店）

爽やかさだけが雄の魅力を増幅させる。裾が斜めになった珍しいデザイン。バッファローボブズ ¥6195（バッファローボブズ）

MODEL ★ YUUTO

大人感たっぷりの端正なカラーのタンク。しかし背面にはポイント使いの赤がキマッてる。/レッドキャットのボーダータンクトップ¥4095、ウォレットチェーン¥47250（ともにレッドキャット渋谷109-②店）、デッドリージェスターのブラックパンツ¥10290、タバコロードのレザーベルト¥9240（ともにM&K）、フェルティニのレザーサンダル¥7140（フローディアby ゴールドブラッド渋谷109-②店）

MODEL ★ REN

純白の胸元に銀の箔プリが輝く。流行のベスト使いもハイグレードなミニマム・スタイル。/トランスフォームのラインストーンタンクトップ¥5145、スラックスカーゴパンツ¥15540（ともにトランスフォーム渋谷109-②店）、フーガのレイヤードベスト¥9345（フーガ）、フローディアby ゴールドブラッドのウォレットチェーン¥7140、クロスネックレス¥3990、ブレス¥3990（すべてフローディアby ゴールドブラッド渋谷109-②店）、ラブメゾンのエナメルベルト¥7245（ジャックローズ2F）、サブクリードのレザーサンダル¥6195（サブクリード渋谷109-②店）

白銀の刃のように輝くオレが、夏モテの頂点に輝く

TANK-TOPS FILE IN SUMMER / LUXURY STYLE

LA
お前は俺
に残す
選んだ、
お前
選んだ
Manabu
Cherry ショートスリーブプルパーカー¥6,195 ／薬擦りデニムパンツ ¥11,340
Eijirou
レオパードハーフスリーブパーカー ¥7,245 ／薬擦りデニムパンツ ¥11,340
Omu
WAVE パッチポロ ¥6,195 ／薬擦りワッペンデニムショーツ ¥10,290
Popaye
Empress ポロシャツ ¥6,195 ／薬擦りデニムパンツ ¥11,340
SILVER BULLET SHIBUYA
東京都渋谷区神南1-23-10 109-② 7F TEL.03-3477-8177
6月21日～ スペシャルサマーセール開催中
SILVER BULLET HARAJUKU
東京都渋谷区神宮前4-32-1 久保田ビル TEL.03-5770-4666
SILVER BULLET 楽天市場店
MOBILE PHONE ▶ http://m.rakuten.co.jp/silver-bullet
PC ▶ http://www.rakuten.co.jp/silver-bullet
6月27日 AM10:00 72時間SALE 同時開催
<左から>SILVER BULLET 限定 LOVERS POLO¥6,195／Empress ポロシャツ¥6,195／Leopard ポロシャツ¥7,245
LUST SURF TEE ¥4,725
LAST SURF
LA GATE
<左から>Empress of Acanaa ¥5,145／Yellow Streak Lover¥5,145／I LOVE JULIET チェックハートリンガー TEE¥4,725
I JULIET
LA GATE
GRAND ONE. CO.,LTD. Phone.03-3358-1652
モバイルCM
最新動画CMをその眼に焼きつけろ!

Summer Must Items Three Keyword "Boston" "Sunglass" "Cap"

モテたいか？ 女を疼かすアイテムを極めろ！

Keyword 1 Keyword 2 Keyword 3

サマーマストアイテム3キーワード

three keyword

"Boston" ボストンバッグ "Sunglass" サングラス "Cap" キャップ

はハズせない！

MODEL ★ EITAMARU

とんな場所でもTPOにかなう、キルティング仕立ての黒ホストンはコーディネートに必須。/アティクティフのレザーハック￥10290(メインフォート)、フーカのレイヤードTシャツ￥7245(フーカ)、ハッファローホフスのハクプリントハンツ￥15750(ハッファローホフス)、ウォッシュトアッフハリウッドのスターハックルヘルト￥15750(フローティアbyコールドフラット渋谷109-②店)、サフクリートのレザーサンタル￥6195(サフクリート渋谷109-②店)

MODEL ★ HIPI

赤･白･青のビビッドカラー･コーデを、ガキではなく大人のモノに変えるのはカラーグラスの魔法。/ジャックローズのサングラス￥6195(ジャックローズ1F)、トーキョーラッシュザリアルカラーズのデニムシャツ￥11340(エイトハイストア渋谷109-②店)、ヴァロッシュのプリントTシャツ￥6090、スニーカー￥13440(ともにヴァロッシュザコーナー渋谷109-②店)、ヴァイスフェアリーのブッシュデニムパンツ￥12600(ロイヤルクラージュ)、ジェンナロのスタッズベルト￥9345(ジェンナロ渋谷109-②店)

MODEL ★ RYOUTA

スポーティーなキャップと物憂げな視線の組み合わせて、夏男のエロティシズムは完成する。/ライオットのメッシュキャップ￥4725、トランスフォームのプリントTシャツ￥6195(トランスフォーム渋谷109-②店)、ラヴレイズのダメージデニムパンツ￥12390(ラヴレイズ渋谷109-②店)、オリジナルのコンチョベルト￥15540(エトフ)、スランジーのリストバンド￥1575(メイヘム渋谷109-②店)

身体にまとう服数も少なくアピールポイントが限られる夏。小物にこそ、男のフェロモンが濃縮されるのは知っているか？ 伊達ワルが選ぶべき激モテを約束する男の3アイテムとは、男らしさをスポーティーに演出するボストン、瞳を強い日差しから守るだけでなく、夏の魔力をギラギラと反射させるサングラス、そして女の目を吸い寄せるキャップだ。このアイテムたちを組み合わせた、コーデの罠でオトせない女などは存在しない!!

Photo/ASANO SEIJI Styling/TAMAI EIICHI Text/HORIE HIROKI

※商品のお問い合わせ先はP144のSHOP LISTをご覧ください。表記のないアイテムはモデル私物です。

'Boston' ボストンバッグ

keyword one 1

女にとっちゃ、夏男のボストンがブラ下がる罠

身軽な夏に女の視線を集中させる最大のアイテム、それがバッグだ。その男自身を象徴するのはオレたちのバッグだと言っても、過言ではない。だからこの夏、ボストンを選ばない伊達ワルはニセモンだ。女ウケするデザイン、収納性。さらに肌と肌が引き寄せ合うような錯覚さえ女に抱かせる、媚薬仕立ての夏ボストンをココで見つけろ。

赤と黒と白の「ヤバモテ三原色」をフィーチャーし、真夏の男子力をUPさせるスポーティブボストン。持ち手付近には、他部分と対照的なツヤ消しPUを使用。バススパンキー ¥10290(メイヘム渋谷109-②店)

主要成分はエロスと断言できる、テリと艶のPU使いが激ヤバ。一方、両サイドはハードなクロコ系ツヤ消しで、このコントラストが最高のフェロモンとなる。ディアブロ ¥8990(ディアブロ渋谷109-②店)

渋いツヤ消しPUの風合い、そして思わず目に飛び込んでくるスマイリング・スカルをはじめ、多彩な金具使いや、ムチのように下がった飾り紐がフェチな魅力を放出。ディアブロ ¥9990(ディアブロ渋谷109-②店)

ツヤ消し高級リアルレザーをおしげもなく使い、波打たせた夏ボストン。アシンメトリーな佇まいはアートでさえあるが、値段は意外にも手頃だ。スローウェア ¥12390(ツールスインフィニティー)

まるでリアルなクロコを彷彿とさせるような、型押しPUに高級感アリ。正統的なシルエットのボストンだが、どこか濡れたようなエロスが香り立つデザインだ。アディクティブ ¥10290(メインフォード)

レア感あるカーキ・ゴールドのボディには、パイソン・スネークの妖しい鱗が浮かび上がる。細部へのこだわりは、バッグ内部がゼブラ・プリントな所にもあらわだ。カスヴァ ¥10290(カスヴァ渋谷109-②店)

誰もがチャラくなる夏には、あえてツヤ消し加工を施したクラシカルなボストンで武装しろ。ライバルとは違う、二枚目フェロモンで勝負だ! トランスフォーム¥10290(トランスフォーム渋谷109-②店)

MODEL ★ RYOU

キレイ目カジュアルに伊達ワルっぽさを加えるなら、シースルーのバッグがこの夏らしい。/ZERのシースルーエナメルバッグ¥31500、デニムパンツ¥14490(ともにジャックローズ1F)、レッドキャットのプリントVネックTシャツ¥8295(レッドキャット渋谷109-②店)、ディアブロのラインストーンベルト¥5990(ディアブロ渋谷109-②店)

Summer Must Items Three Keyword

"Boston" "Sunglass" "Cap"

シースルーの誘惑はさらけ出されるオレ自身

夏の日差しを反射するオフ・ゴールドが眩しいぜ。キルティング加工したボディのロゴプリント、両サイドのペンキを吹きかけたようなピースマークがクール。ラヴレイズ¥7875(ラヴレイズ渋谷109-②店)

デキる男を匂わせる、重厚かつ柔らかな手触りのPUを使用。安定感あふれる正方形に近いボディ、ギャザー部の角度や飾り紐にも特徴アリ。シヴァーライズ ¥13440(シルバーバレット渋谷109-②店)

横に細長いバゲット風なデザインや、持ち手部分などのエナメルにクロコ型押しという斬新な素材感が、かつてないユニセックスな魅力。ヴァンキッシュ ¥10290(ヴァンキッシュザコーナー渋谷109-②店)

色んなツヤ感や手触りの素材をワイルドにツギハギした、パッチワーク仕立てのボディがクール。両サイドはPU編込みで、女の目を惑わせるリズム感に満ちている。アディクティブ ¥10290(メインフォード)

絶妙なテカテカ感と収納力十分の、男らしく無骨なデザインが目を引く。肩掛け紐も付いており、街をブラつく時や夏の旅先でも活躍するだろう。トランスフォーム¥10290(トランスフォーム渋谷109-②店)

ボディ全体に大量に散りばめられた細かな銀ラメが、まるで闇夜のダイアモンドダストのように煌めく。一方、持ち紐はツルツルで素材使いの「粋」に感動。ヴァイスフェアリー ¥7980(ロイヤルクラージュ)

MODEL ★ EITAMARU

真夏日に女の本能を攻撃する、エナメルバックとTシャツのカラーを見事にコーデ。/ジャックロースのエナメルバック¥10290(ジャックロース1F)、ゴールドフラッドのプリントTシャツ¥4095(M&K)、リバティーンのチノパンツ¥12600(ロイヤルクラージュ)、バススパンキーのロゴバックルベルト¥6195、リストバンド¥1260(ともにメイヘム渋谷109-②店)

職人技でPUを編み込んだボディのなめらか感が、上品エロティシズム。シンプルな金具使いで、男らしさを演出できる。同素材のポーチもついて使い勝手もベスト。カスヴァ ¥10290(カスヴァ渋谷109-②店)

まるでウェポンのように無骨かつ重厚なデザイン。個性的な金具使いや飾り紐が踊るリアルレザーのボディは見た目ほど重くはなく、使いやすさの点でもズバ抜けている。ZER ¥39900(ジャックローズ1F)

2 keyword two "Sunglass" サングラス

世界がもっとも輝く季節、夏。男の瞳とサングラス、そして女は常に「危険な関係」にある。当然、厳選すべきはサングラス。まさか年中同じアイテムを使い回しなんて、してないだろうな? デンジャラスな真昼から、シックな夜中にかけて刻々と移り変わる、恋のハンティングチャンスを見出すのは、真に夏仕様のサングラスだけだ。

グラサン越しの陽炎が人生のブルースを奏でる

最上級の女だけを射るように輝く眼差しのエロス

MODEL ★ YUUTO

インナー・アウター共に柄の貪欲コーデを、うっすらグラデのカラーグラスが落ち着かせる。/マークbyマークジェイコブスのサングラス¥14700(glass-1/one)、ジェンナロの花柄シャツ¥9345(ジェンナロ渋谷109-②店)、ノエットのプリントTシャツ¥5880、ラブメゾンのデニムパンツ¥17640(ジャックローズ2F)、ヴァンキッシュのレザーベルト¥14490(ヴァンキッシュザコーナー渋谷109-②店)

正面から見れば、変形スクエアのグラス&ブラック一色で破格の伊達ワル。しかし横顔となると、黒・白・透明の順で作られた三層カラーのフレームが、男の表情に変化を与える。ファンク ¥11550(ジャックローズ2F)

ワル系グラサンの王道を爆走する外見ではあるが、大理石のようなフレームの持つ冷たいエロティシズムが女をゾクゾクさせる。蝿のロゴもレンズに刻まれ、キャラが立った作り。ブラックフライ ¥13440(エトフ)

うっすらグラデの入った両グラスが連なった意欲的なデザインで、ライバルを引き離して確実にモテる男の顔を創り上げる。大きめサイズだが、流線型のラインで洒落っ気抜群の人気モデル。ボンジッパー ¥21000(エトフ)

創業時のクラシック・フェラーリを想わせる、ファッション性に溢れるセクシーさが超イカす。グラスの両サイド部に絶対のキメ手あり。ロイフランク ¥3990(ロイフランク渋谷109-②店)

ワル目立ちしたい野郎なら、コレしかねぇ。ド迫力のベッコウ柄の極太サイド、ギラギラ輝くラインストーン、でっかいグラスの半端ねぇインパクツで女を攻撃。グラフィティクラージュ ¥3990(ロイヤルクラージュ)

飛び抜けた個性の高さが、そのままエロスにつながったフレームの形で勝負アリ。さらに全体のマット感が男から「ギラ付き」をカットオフ、女ウケ抜群に仕上げる。ディアブロ ¥3990(ディアブロ渋谷109-②店)

MODEL ★ HIPI

顔にフィットするグラス特有のアダルトなムードが、やんちゃなプリントのトップスと引き立て合う。/ボンジッパーのサングラス¥18900(エトフ)、カスヴァのサーマルパーカ¥9345(カスヴァ渋谷109-②店)、トランスフォームのTWEETYコラボTシャツ¥未定、ブラックデニムパンツ¥14490(ともにトランスフォーム渋谷109-②店)、アディクティブのレザーウエストバッグ¥15540(メインフォード)、スカルクロスネックレス¥3990、ブレス¥2310、ウォレットチェーン¥6195(すべてブローディアbyゴールドブラッド渋谷109-②店)

夏の伊達ワル必携のイカついティアドロップ・タイプ。その真打ちとも言えるクールな金具使いとガッチリした外見で、頼れる男らしさをアピールしろ。シヴァーライズ ¥5145(シルバーバレット渋谷109-②店)

リゾートモード溢れるフレームプリントは、アシンメトリーで60年代イタリア風サイケデリック。上流階級のデカダンな夏をイメージさせる、ブルジョワ・モデル。カスヴァ ¥4095(カスヴァ渋谷109-②店)

少し丸みを帯びて、右上がりのレンズのデザインが視線を濡れたエロスで彩る。グラスを外した時にチラ見えする、フレーム裏の瀟洒なプリントも◎。ヴァンキッシュ ¥9240(ヴァンキッシュザコーナー渋谷109-②店)

イカつい見た目とは正反対の軽やかな着け心地にまず、驚かされる。半透明の耳かけ部分が、耳の負担を和らげる仕様で疲れない。スピットファイヤー ¥7140(ブローディアbyゴールドブラッド渋谷109-②店)

両方のレンズを結ぶ、純白のフロントラインが伊達ワルの眼差しに「一本スジが通った」フェロモンを与える。丸みと角を両立した近未来的なシルエットが知的なエロさ。サブレ¥12600(glass-1/one)

装着しても、外しても、ついでに裏から眺められても超クール。機能性の高さを裏付ける、見た目のスッキリした美しさは、一点のムダもない男の肉体を女に想像とさせる。バッファローボブズ ¥5145(バッファローボブズ)

さすがは伊達ワル・リスペクツなイタリアンアイテム、ゴージャスさと着け心地の良さを両立した。軽やかな感触やベッコウ使いなど、このグラスを所有すること自体がエクスタシー。ディラページ ¥28140(エトフ)

クールなレンズのカッティング、金具はオフゴールド、両レンズをつなぐフロントなどに半透明素材という独特のカラーセンスで、上質を知る伊達ワルぶりを強調。ジャックローズ ¥5145(ジャックローズ1F)

スポーツブランドのアイテムらしい実用性と外見を兼ね備えた骨太さがイカす。両フレームのサイドにはギザギザ紋様がついており、細部まで男の洒落心をくすぐる逸品。アディダス ¥9950(glass-1/one)

MODEL ★ YUUKI

ティアドロップ型のグラスにキャメル色のシャツのハードな組み合わせで、真夏の男の激しさを表現。/イニシウムのサングラス¥37800(ブローディアbyゴールドブラッド渋谷109-②店)、スリーストーンズスロウの刺繍シャツ¥7770(ジャックローズ2F)、フードラッツのプリントTシャツ¥6195(トランスフォーム渋谷109-②店)

3 keyword three "Cap" キャップ

男の第一位印象を決めるのは言うまでもなく、顔。でも、シンプルに髪型だけキメていたらモテた時代はもう終りだ。キャップを使って、ヘッドのモード好感度を高めることは、お前のモテを最強にアップグレイドさせる。そしてファッションを語るなら、お前と出会うために生まれてきた、運命の女のようなキャップを手に入れてからにしろ。

キャップで反逆心を表す オレがストリートの帝王

MODEL ★ RYOUTA

ローリングストーンズ風舌出しワッペンがド迫力のキャップ&サイケなトップス。/ラヴレイスのワッペン付きメッシュキャップ¥4095(ラヴレイス渋谷109-②店)、ロイフランクのプリントTシャツ¥5985(ロイフランク渋谷109-②店)、フーガのチノパンツ¥13440(フーガ)、ハフロックのスタッズベルト¥7990(ディアブロ渋谷109-②店)

紫のストーンが妖しく強調した「カンナビス」とはズバリ、大麻のこと。女をアテる位にヤバイフェロモンで溢れる男のヘッドを飾る、衝撃の逸品。トランスフォーム ¥4095(トランスフォーム渋谷109-②店)

見た目もかぶり心地も、まさに超重量級。好戦的なアシメなデザイン、斜め掛けされたチェーンやスタッズの群れ。ヤワな男じゃ到底通用しねぇ、真の伊達ワル仕様だ。ディアブロ¥4990(ディアブロ渋谷109-②店)

男の「野性」を匂わせるダメージ感。最初はラインストーンに目が行くが黒いツバ部にもあえて同色で刺繍が施され、大人の男の深さを表現。ヴァロッシュ¥6195(ヴァロッシュザコーナー渋谷109-②店)

PUに丹念な白刺繍を施し、キャップ本体と接合した意欲的なデザイン。イカついシルバーアクセをイメージさせると同時に、サムライの禁欲的なエロスも感じさせる。スランジー ¥4725(メイヘム渋谷109-②店)

細部にまで手を抜かず、贅沢きわまりない仕上げのロゴの刺繍と、ボディ部のそこはかとないダメージ加工の強烈なコントラスト。正午の光と影のように鮮やかなイメージで、女を魅了する。ミダス ¥5775(グラブ)

「男の顔はアタマで作られる」、そんな言葉を捧げたくなるゴージャスなシルバー刺繍とデンジャラスなスタッズ使い。容赦ない激モテ援護射撃で、お前の夏を応援する。ヤスユキイシイ¥9450(ジャックローズ2F)

ダメージ加工がイカすツバ部をはじめ、あくまでワイルドでありながら、アシメな金糸刺繍でロココ的な洗練も取り込んだデザイン・キャップ。マーダーライセンス¥5040(キングダム渋谷109-②店)

Summer Must Items Three Keyword

"Boston" "Sunglass" "Cap"

輝きこそがオレのヘッドを飾るにふさわしい

MODEL ★ REN

No Pain No Gainの金文字刺繍がクールなキャップと、プリントTのナイスコンビ。/ディアブロの刺繍キャップ¥2990(ディアブロ渋谷109-②店)、ヴァンキッシュのプリントTシャツ¥6090(ヴァンキッシュザコーナー渋谷109-②店)、レッドキャットのショーツ¥8295(レッドキャット渋谷109-②店)、ジェンナロのエナメルベルト¥10290(ジェンナロ渋谷109-②店)、レッドカバーのエナメル切り替えスニーカー¥14490(サブグリード渋谷109-②店)

定番のスカル柄をラインストーンでシャイニーに表現しつつ、ざっくり手縫い感あるソーイングなどの軽いエスニックテイストが◎ アイコニック ¥10290(ブローディアbyゴールドブラッド渋谷109-②店)

斜めになったクロスはPU素材貼り付け。わざとズラした配置で、枠に収まりきらない男らしさをデザインした。黒い星のようなストーンと共に、ゴシックなフェロモンで満ちた逸品。ジャックローズ¥4725(ジャックローズ1F)

モコモコな素材感が心地良いフロントからツバにかけ、中央にストーンが輝くデカいレッドクロスを表現。その灼熱のインパクトがいかにも夏らしい。¥3990(ブローディアbyゴールドブラッド渋谷109-②店)

フロントとツバ部は、ヌメり感がイヤらしいPU仕立て。フロントだけでなく、後頭部にも細かな金ラメ文字プリントがギラギラと輝き、異種素材間のバトルがアツい。ジャックローズ¥3465(ジャックローズ1F)

パイル地がボリューミーかつ気持ちイイのは、フロント部だけじゃない。なんとツバ部だってフカフカだぜ的な、意表を突きまくったウラハラ・フェロモン仕立て。バンソン ¥3465(エイトバイストア渋谷109-②店)

ブランドロゴを刺繍したPUを球形スタッズで留めた、真夏にふさわしいハードロックテイスト。手触りが抜群によい素材感も、大人が愛する高級品の証。オブザネージュスタイル¥7560(オブザネージュスタイル)

ロゴの「フェイス」とは信念の意味。ツバの裏にはさりげなく「男の生きる道」を謳った英語がプリントされ、サイド部のラインストーンやメタル使いでは「揺るぎない世界観」を表現した。フェイス¥15540(エトフ)

ROI FRANCには「フランス王」の意味もあるのを知っているか? 無敵の王家の百合エンブレムが輝くこのキャップは、己に絶対の自信を持つ男に似合う。ロイフランク¥6195(ロイフランク渋谷109-②店)

「ブラ男」でキメるなら‥

MODEL ★ YUUKI

ラブメゾンのTシャツ¥8820(ジャックローズ2F)、デットリージェスターのデニムパンツ¥17640(M&K)、アイコニックのワークキャップ¥10290・ウォッシュトアップハリウッドのベルト¥15750・スピットファイヤーのサングラス¥7140(以上フローディアbyゴールドブラット渋谷109-②店) ネックレス・モデル私物/ワッペンでアメカジテイストを狙え!

MODEL ★ YOUSEI

スワッグのTシャツ¥12600・(腕に巻いた)バンダナ¥525・ウォレットチェーン¥3990(以上フローディアbyゴールドブラット渋谷109-②店)、ラブメゾンのデニムパンツ¥18900(ジャックローズ2F)、時計・アクセサリー・モデル私物/ロックなTシャツはマストアイテム。

MODEL ★ RYOMA

バッファローボブスのTシャツ¥7245(バッファローボブズ)、ラウレイスのデニムパンツ¥13440(ラウレイス渋谷109-②店)、ディアブロのバックル¥1990・同 ベルト¥4990(以上ディアブロ渋谷109-②店)、アクセサリー・モデル私物/大人なプリント使いが◎。

ブラックTシャツを

ブラッカーの夏スタイルにおいて、最低限、押さえておきたいアイテムがある。それはブラックTシャツ。もちろん伊達ワルのエロスを持ったアイテムに限る。華やかなアクセント、斬新なプリント、オリジナリティーあるデザイン。表現の方法は何でもいい。ブラックをベースとした伊達ワルTシャツで、モテ夏を飾ってみせろ!

photo/NAKASUJI JUN text/KOYAMA NOBUKO styling/KOSHITAWA TAKAYUKI ※商品の問い合わせ先はp144のSHOP LISTをご覧ください。

極めようぜ!!

ラヴレイスのラインストーン付きプリントTシャツ¥5775（ラヴレイス渋谷109-②店）／ラインストーンで描いたバタフライがゴージャス。大人の雰囲気を出すには最適なアイテムだ。

ラブメゾン×スローウェアのプリントTシャツ¥7140（ジャックローズ2F）／ギターをモチーフとしたパンクなTシャツ。レッドを差し色にし、ハードなカラーリングに仕上げた。

ヴァイスフェアリーのラインストーン付きプリントTシャツ¥4410（ロイヤルクラージュ）／ラインストーンやピンクラメプリントでゴージャス感をプラス。一枚で存在感は十分。

ドーナツ&コーヒーのプリントTシャツ¥8295（バッファローボブズ）／ブルーの箔プリントが夏らしい華やかさを演出。プリントの配置&フォントでオリジナリティーを発揮。

ラヴレイスのラメプリントTシャツ¥5145（ラヴレイス渋谷109-②店）／シルバーのラメプリントが伊達ワルらしい。高貴であり、ワルである。そんなイメージを与えてくれる。

ヴァンキッシュのフォトプリントTシャツ¥6195（ヴァンキッシュザコーナー渋谷109-②店）／大胆なフォトプリントがインパクト絶大！ バックにはメッセージプリント。

MODEL ★ YOUSEI

デットリージェスターのプリントTシャツ¥8190（M&K）、ヴァンキッシュのリメイクデニムパンツ¥18690（ヴァンキッシュザコーナー渋谷109-②店）、ラフハンターのエナメルスニーカー¥12390（サブグリード渋谷109-②店）、時計・アクセサリー・モデル私物／上品なプリントでイイ男を気取る。

MODEL ★ YUUKI

グラフィティクラージュのTシャツ¥5355（ロイヤルクラージュ）、フーガのデニムパンツ¥20790（フーガ）、ディアブロのバックル¥2990・同 型押しベルト¥3990（以上ディアブロ渋谷109-②店）、シルバーブレス¥3990（ブローディアbyゴールドブラッド渋谷109-②店）、サンダル¥6195（サブグリード渋谷109-②店）、アクセサリー・モデル私物／流れるようなロゴが大人のセクシーさを物語る。

“ワル”でいい。それが時代の先端、それがモテの奥義

オレたちには世界中の女たちが味方してくれる…

ウォーンフリーのプリントTシャツ¥8190（M&K）／ホップなテイストのプリントも、カラーをグレーにすることで大人の落ち着きを見せた。シンプルなブラカジを作りたい。

ヒドゥンチャームスのプリントTシャツ¥5145（イスクールジャパントーキョー）／ラバープリントで個性を出した。シンプルさが逆にインパクトを出す。バックにロゴプリント。

ジェンナロのプリントTシャツ¥5145（ジェンナロ渋谷109-②店）／スタイリッシュでありながら、メッセージで遊びを効かせ、大人の遊び心を演出。バックにもプリント入り。

ジェンナロのプリントTシャツ¥6090（ジェンナロ渋谷109-②店）／フォトプリントの上にメッセージを載せた立体感がおもしろい。バックのすそにもプリントが入っている。

キャバリアのプリントTシャツ¥4725（シルバーバレット渋谷109-②店）／ゴールドの箔プリントはブラックベースと好相性。ゴージャス感たっぷりのTシャツでワルっぽさを出せ！

フーガのプリントTシャツ¥7245（フーガ）／よく見るとボーンプリントが施されている。裏にはスカルもプリントされている小ワザの効いたアイテム。バックにもプリント入り。

マーダーライセンスの刺しゅう入りTシャツ¥6195（キングダム渋谷109-②店）／ゴールドの刺しゅう、ラインストーンのバタフライ、そしてバックにはレッドのスパンコール付き。

オブザネージュスタイルのプリントTシャツ¥6300（オブザネージュスタイル）／スケーター風にもロックテイストにも使えるアイテム。さりげなくスタイリッシュなのもいい。

カスヴァのプリントTシャツ¥5145（カスヴァ渋谷109-②店）／フォトプリントをコラージュしたようなモチーフがおもしろい。タイトなシルエットでセクシーに着こなしたい。

バーテン×ジャックローズの刺しゅう入りプリントTシャツ¥6090（ジャックローズ1F）／バイカー系のハードアイテム。バックにはラインストーンが付き、プリントも入っている。

MODEL ★ RYOMA

フーガのスカルプリントTシャツ¥6195（フーガ）、カスヴァのカーゴパンツ¥15540（カスヴァ渋谷109-②店）、ディアブロのバックル¥2990、スタッズベルト¥4990（共にディアブロ渋谷109-②店）、時計・アクセサリー・モデル私物／ひとクセあるスカルプリントで個性を出そう。

Summer Bag
109MEN'S『夏袋 2』福袋

SUMMER BAG 2008
LIMITED

人気SHOPの夏の福袋を限定販売

6/25(WED) 販売開始

5,250円～
10,500円(税込)

なくなり次第終了

NETでも同時販売!!

BARGAIN INFORMATION

渋谷 109★7/4(FRI)**~8**(TUE)
「5DAYS BARGAIN」
〒150-0043 渋谷区道玄坂 2-29-1 Tel:03-3477-5111
http://www.shibuya109.jp/

町田 109★6/28(SAT)**~7/4**(FRI)
「7DAYS BARGAIN」
〒194-0013 町田市原町田 6-8-1 Tel:042-709-2111
http://www.109machida.com/

静岡 109★6/28(SAT)**~7/4**(FRI)
「7DAYS BARGAIN」
〒420-0858 静岡県静岡市葵区伝馬町 6-1 Tel:054-251-0109
http://shizuoka109.com/

香林坊 109★7/1(TUE)**~7**(MON)
「7DAYS BARGAIN」
〒920-0961 石川県金沢市香林坊 2-1-1 Tel:076-220-5111
http://www.kohrinbo109.com/

福岡天神コア 6F
109MEN'S★7/1(TUE)**~7**(MON)
「109MEN'S 7DAYS BARGAIN」
〒810-0001 福岡市中央区天神 1-11-11

109MEN'S NET SHOP

1. 6.25(wed) 10:00 より
109MEN'S NETSHOP『夏袋 2』販売!!
2. 会員登録でこの夏モテる
『109MEN'S オリジナルサングラス』 109名様
プレゼント!!
3. 人気モデル登場!!
撮影秘話、オフショット配信中
4. 7.4(wed)から
『5DAYS BARGAIN』同時スタート

ケータイ mens-m.109-2.jp
PC mens.109-2.jp

109-②
〒150-0041 東京都渋谷区神南1-23-10 Tel:03-3477-8111
〈109-②HP〉 www.109-2.jp/

ALL SILVER ACCESSORY ITEM CATALOG

メンナク★スーパーチョイス! オールシルバーアクセサリーカタログ

ブラッカー世代を牽引する強めアクセを手に入れろ! and人気読モがプライベートに合わせたいアイテムを厳選&コーデ!

シルバーアクセは俺たちの相棒だ。だからこそ俺たちの伊達ワルな個性をより一層ブラッシュアップさせてくれるような、クセありシルバーが欲しくなる。そこで今回は他を圧倒するインパクトを兼ね備えたモノ、次世代素材を提案したモノ、アンティークゴールド加工したモノ、銅や真鍮でオールド加工したモノなど、クセモノアクセを厳選リコメンド!!

Photo/TSUNODA TADAYOSHI Text/SAKAYA DAISUKE MODEL/RYOU,YUUNOSUKE,KENTAROU,NAOTAKA

*商品の問い合せ先は各ページ内に表記しています。また、着用衣装はモデル私物です。

アウトロー以外の何ものでもない

イカツい形相でタバコを同時に三本も加えたスカルはアウトローダンディ! ブランド創設8年目を記念して製作された スピリットスカルリング(ヘビースモーカー仕様)¥50400

ワイルド&キュートは極上女の特権

二本の爪がカッチリとピンクシルバーのハートをキャッチ。ワイルドソウルとキュートマインドを同居させた伊達カワアイテム タブルクロウラブリング(ハート)¥16800

荒々しい愛情表現があってもいい

シンプルかつシャープ、そして力強い。ヘアリングのイノベーションを構築している。鏡面仕上げて輝く爪先がCOOL伊達ワルを演出 タブルクロウラブリング(メン)¥14700

カラダを貫くシャープクロウ

シンプルなモチーフだからこそ、カービングワークの秀逸さが際立っている。ピアスとしてはめずらしい攻撃的なデザインで耳を武装せよ! シングルクロウボディピアス¥8295

俺たちのココロを掴んで離さない

テカめのストーンを中央に配してゴツさをアピッている。ブラックコーティングで伊達ワルらしいバイオレンス感をプラス タブルクロウストーンヘアリング(メン)¥22785

私たちはこの爪に繋がれている

ヘアリングと言えばキュートでラブリーなデザイン……という固定観念を取っ払ったリング。メンズよりもラインが柔らかい タブルクロウストーンヘアリング(レディ)¥16170

逃さない。お前のハートを鷲掴み

"異性のハートをガッチリ掴む"というコンセプトでデザインされたハート×キュートなリング。ハート部分がピンクシルバーなのがオツだ ソリッドハートクロウリング¥24255

殺し合うことはない、融合するインパクト

F.M.B

エフ・エム・ビー / ALL SILVER ACCESSORY ITEM CATALOG

伝えたい気持ちは1つじゃない

メンズタイプのスモールバージョン。F.M.Bのヘアアイテムの中ではいい意味でアクが弱く、様々なコーデに対応できるキュートなアクセ ハートクロストップ(レディ)¥14700

想う気持ちの分だけハートがある

クロスの中央にハートをON。だがよく見ると中央部分だけでなく、随所にハートがあしらわれているのがワカるはず。完成度の高いデザイン! ハートクロストップ(メン)¥27720

強烈なオーラを放つ伊達ワル男たちの指や胸元には、圧倒的な存在感のアクセが必要不可欠。それを知っているからこそ、同ブランドのモチーフは他を圧倒する威圧感と重量感とインパクトを兼ね備えているんだ。もちろん俺たちのオーラとアクセの存在感が殺し合うことはない。身に着けるとなぜかしっくりくる絶妙なバランス、そいつを秘めている。

仕方ねぇ、ハードワイルドをコーチしてやるぜ

激カワ台風を巻き起こす小悪魔

メンズタイプの縮小版ではなく、ラインにより丸みをつけ、女のコが身に着けるにふさわしいキュートなストームを意識! 1点着けて主張したい ストームトップ(レディ)¥15015、チェーン別売り

胸に秘めたる静謐なカオスソウル

北半球の台風をイメージしたシンボリックデザイン。シンプルな造形でシルバーの輝きを称え、自然との共生をテーマにしたネイチャーアイテムだ ストームトップ(メン)¥20790、チェーン別売り

ストイックに己の爪を研ぎ澄ます

ハートな爪が存在感を強烈に発揮した定番モチーフ。バチカン部分も爪になっているというディテールへのストイックなコダわりがいい クロウフックペンダントトップ¥29400、チェーン別売り

デンジャラスな夜にレッドアイ!

シワ加工ジャケットがワイルドだから、リングもワイルドなスカルをチョイス。スターリングシルバーのスカルを黒くロジウムコーティングして、赤目を光らせてあるのがデンジャラスでいい! スピリットスカルリング¥40950

伊達ワルと小悪魔、初の共同作業

伊達ワルGUYにマッチするスカルと、小悪魔GALに激ハマりするハートをMIX。ラフブレスとしても使用可能なユニセックスアクセ スカル&ハートチャームブレス¥29400

俺だけに許されたワイルドハート

コーデのワイルドさを損なわないようにハートモチーフを取り入れることを考え、辿り着いたのがコレ。鋭利なクロウ部分と、ハート部分とのメリハリがついていいね ソリッドハートクロウトップ¥47040

F.M.Bのお問い合わせ先

FLAG SHOP
フルメタルボックス
東京都渋谷区恵比寿南2-5-10 1F ☎03-5722-9721
http://www.s-fmb.com http://mobile.keitai-cm.com/p/s-fmb/

その他の取り扱いショップ

フルメタルボックス名古屋店
愛知県名古屋市名東区藤が丘49 アンフィニ2F ☎052-760-6620

フルメタルボックス川口店
埼玉県川口市飯塚2-4-1
☎048-259-5559

**さりげに交差点で
お前を魅了する**

リンクタイプのトップの縦に配されたスワロフスキー。ロゴの180度向こう側ではさりげなく横に1本スワロが交差しクロスを形成。男が動けば色気が見える／クロストップ￥10290

**スマートに
お前の心の扉を開く**

シルバーカラーにしたことで、サイバーテイストがよりブラッシュアップされている！ シンプルなシルエットなので、とんなコーデにも合わせやすいのが◎／キートップ￥13650
(7月中旬発売予定)

**キレイは
女だけのものじゃない**

スワロフスキーか配されたクロスのラインをゴールドカラーにすることで、サラリとラグジュアリーレベルを上けているのがニクい！ キレイめコーデに／クロストップ￥10290

**高貴オーラを
後天的に植え付ける**

スワロフスキーで描いたクロス部分をゴールドカラーにし、スタイリッシュに存在感を主張！ 鏡面仕上けのシルバーカラーが高貴フレイヴァーを香らせる／クロスリング￥12600

**ダークセクシーまで
行ってみるか**

伊達ワルカラーの代表格とも言えるブラックに、4つのスワロフスキーでクロスを描く。シンプルたが、あなどれないほとのダークセクシーを発散中！／クロスリング￥12600

**ゴージャスの手綱は
こう取れ！**

シャイニーなゴールドとスワロフスキーのコンビネーションが抜群！ ガッツきすぎたゴージャスではなく、気品溢れるゴージャステイストに仕上げている／キートップ￥14700
(7月中旬発売予定)

**"シック"が俺たちの
キーとなる**

アンティークキーをモチーフにしたアクセは多いが、こういった近未来的なテイストのキーモチーフは珍しい。スワロフスキーを配しラグジュアリー魅せ！／キートップ￥14700
(7月中旬発売予定)

**たった1つの世界観に
縛られるな**

たたの4連リンクではない。形たけてはなく4つ全ての素材を変え、それぞれに微妙なタッチのデザインを施している。ファッション玄人ほとうなる逸品／4連トップ￥12600

指先セクシー、アレンジ完了

同サイズのリンクたか、それぞれ素材を変えているため、バリエーション豊かなアクセ遊ひが可能！ 4連付けするもヨシ、2連×2とバラけさせるもヨシ！／4連リング￥14700

俺が見つけた、俺だけのスタイリッシュ
BACKFLOW

バックフロー / ALL SILVER ACCESSORY ITEM CATALOG

「メンズ」・「ファッション」・「トレンド」。この3つのフィルターを通し、お洒落好きな男が身に着けるアクセサリーを展開するブランド。
ステンレスの独特な光沢を、「色気」のあるデザインで「艶」のある上品なアイテムに仕上げている。
次世代素材の品質価値に程良くトレンドを盛り込めば、俺たちスタイリッシュ伊達ワルの新たなる価値観が創出される。

そんなに熱くなんな。夏もシックにいこうぜ

**翼は白……
なんてルールはねぇ**

純白のイメージが強いフェザーをあえて漆黒で表現。翼の縁に配されたスワロフスキーの効果もあり、ハイソなアウトロースタイルを導き出している／フェザートップ￥15750

**シック&ブラックを
増長させろよ**

シックな黒Tシャツに合わせてアクセもシック&ブラック縛り！ ブラックとホワイトのスワロフスキーを敷き詰めて、ホワイトでクロスをかたとってるのがスタイリッシュたね。クッとくるディテールワーク！ クロスリング￥15750

**夢見心地な
ファンタジーは飽きた**

ファンタジックなモチーフでフェミニンなイメージさえあるペガサスをブラックベースにし、スワロフスキーもプラスすることで気高い男らしさを演出／ペガサストップ￥14490

**夏だからって
熱くならなくてもいい**

スクエアブラックのタクに、ホワイトスワロフスキーを交差させてクロスを再現しているところが、シンプルかつアダルティでGOOD! 夏でも熱くならすに落ち着いたスタイルでキメたいならコレ／クロストップ￥14700

**上品にダークサイドに
染まれっ！**

スワロフスキーでデコラティブしたメタルタイプのペンダントトップ。ブランド名の頭文字を粋な書体であしらい、品の良さを醸し出すことに成功っ！／コイントップ￥15540

BACKFLOWのお問い合わせ先
プレスルーム
有限会社デルークス
☎03-3487-2721
http://www.deluxe.co.jp/
その他の取り扱いショップ
PLUG IN yokohama world porters
神奈川県横浜市中区新港2-2-1 横浜WORLD PORTERS 3F Mr.MOSTMAV内
☎045-222-2121（代表）
PLUG IN sannomiya
兵庫県神戸市中央区三宮町1-5-26 三宮VIVRE B1F Mr.MOSTMAV内
☎078-391-6631（代表）

BACKFLOW

**気高き者こそ
いつも心に短剣を**

オニキステイストのストーンに囲まれたタグの中央にはダガーを配置。気高さと猛々しさが共存！／ブラッククロスペンダントトップ￥16000、オニキスボールチェーン￥6000

**絡みつく狂気を
飼いならすんだ**

アイアンクロスとシャイニーストーンを交互にあしらったリンクに、シャウトスカルを絡みつかせている／ラウンドペンダントトップ￥27000、オニキスボールチェーン￥6000

**ギラギラ、ギラギラ、
お前を狙う**

目や頭にシャイニーストーンを敷きつめ、毒々しいまでにゴージャスカスタムを施したゴールドスカル。ギラつきMAX!!／スカルペンダントトップ￥32000、チェーン￥12000

**完全高潔・高貴な
スクエアー**

スクエアーストーンとリング部分にユリモチーフで、さりげない育ちの良さを香らせることができるリング。ストーンカラーはブラックとホワイト／スクエアーリング各￥24000

**気高きダーク
テリトリーの入り口**

ユリの紋章を四方にあしらうことでクロスを形成させノーブルに見せ、スカルの存在感でホラー感も上乗せ／スカルクロスペンダントトップ￥12000、オニキスボールチェーン￥6000

**俺の深みを
“透かして”魅せる**

透かし彫りによってアラベスク（唐草）を際立たせている。アンティークゴールドの色味がアラベスクの持つレトロ感とマッチ。幅は狭めとなっている／アラベスクリング￥11000

伊達ワル・ミーツ・ヒストリック

クロスを中央に配し、透かし彫りにすることでヒストリックな雰囲気を加味。伊達ワルコーデに神聖な雰囲気を投入したいならうってつけのアクセサリーだ／クロスリング￥15000

**この存在感こそ、
リッチの証明**

ノーブルテイストのリングにデカストーンを配してゴージャステイストを上乗せ!!　手先をリッチに装飾してくれる。ストーンカラーはブラックとホワイト／ラウンドリング各￥36000

**ミステリアスフェイスの
輝度が増す**

ノーブルテイストのストーンを敷き詰めた扇状のシンボリックピアス。ミステリアスなアウトローを演したいときにピッタリなアクセとなっている／マーカサイトピアス￥14000

**バブルをノーブルで
包み込む**

バブリーなイメージがあるマネークリップを、メローゴールドのユリモチーフクロスでノーブルテイストに仕上げることで、気品を漂わせることに成功／マネークリップ￥24000

違いのワカる男、円熟ゴールドに到達す

JEAN JACKMOND

ジャン ジャックモンド／ALL SILVER ACCESSORY ITEM CATALOG

円熟した大人の男の到達点のひとつ、それがアンティークゴールド——。同ブランドはシルバーの表面に24金のアンティークゴールドをほどこし、男の“色気”を最大限に引き出すことをアイデンティティーとしている。あえてゴールド色のみを展開し、違いのワカる男たちのための気品あるコーデを、完成させる手助けをしてくれているのだ。

アンティークゴールドの気品高さ、再確認

**俺はモテ
KINGに、なる！**

王冠クロスボーンスカルとアンティークゴールドの組み合わせは、ハイレーツマインドを彷彿させる！／スカルクラウンペンダントトップ￥18000、オニキスボールチェーン￥6000

**棺桶という名の
ベッドにいざなえ**

気高いユリモチーフを、シャイニーストーンで縁取った棺桶のようなタグにあしらったシンボリックペンダント／ユリペンダントトップ￥29000、オニキスボールチェーン￥6000

**アンティークスカルの
虜となれ**

2頭の立体スカルがチェーンで繋がれたキッチュなデザイン。だがアンティークゴールド仕様にしてあることで、いい意味でバイオレンス濃度は薄め／スカルピアス￥13000

**クロスボーンスカルの
新機軸**

スカルとクロスボーンは大定番のコンビだけど、ストーンを使って額にクロスを描くっていうめずらしいデザインに一目惚れ！　大人っぽいワル加減を出しながらも、遊び心があるってところが気に入った／スカルリング￥57000

**滲み出る色気を
抑えきれない**

ヘアの色に近いアクセっていう選び方もアリかと思って、アンティークゴールドをチョイス。ノーブルなデザインでチャラつき感を抑えてくれるのが助かる！／クロスペンダントトップ￥13000、チェーン￥12000

Jean Jackmondのお問い合わせ先
プレスルーム
株式会社ラムエット
熊本県熊本市城東町5-50-201　☎096-356-9940
http://la-muette.com　http://la-muette.com

その他の取り扱いショップ
Level 5(会員制ショールーム)
Louis Vuitton Building
101 Avenue des Champs Elysées
Paris 75008　France
☎(331) 56 52 92 00

クセあり伊達ワルになりたいだろ?

コミカルな表情には愛らしさも感じるインディアンがモチーフ!　アクリル塗装を施し、さらに銅加工を施したボディにはレトロ感も／メキシカンリング（インディアン3）¥12800

伊達ワルな俺にも聖母が降臨した

銅加工ボディーでモチーフはシルバー燻しカスタム。メインモチーフとなっているマリアのシルエットとサイドのスカルのギャップが◎／メキシカンリング（マリア2）¥12800

ネイティブソウルを引きずりだせ

レトロテイストを意識して製作。アクリル塗装が施されたインディアンリングだ。両サイドのエンブレムにはスカルをON!／メキシカンリング（インディアン2）¥12800

ヴィンテージキッチュを喰らえ

まるで遺跡で発掘されたかのような風合いを持ったヴィンテージリング。銅加工と燻し加工を繰り返し行ったことでこの色味の再現に成功!／メキシカンリング（スカル）¥12800

胸元に本気ヴィンテージカ・投下

インディアンリングのモチーフをそのままペンダントへ移植。バチカン部分のスカルもリングのサイドエンブレムと同様のもの／メキシカンリングペンダント（インディアン）¥10800

マリアの存在、感じ取れるか?

中央のシルエットがマリア。このさりげなさが大人的。両サイドのエンブレムはスカルをあしらっていて、伊達ワルニュアンスも忘れていない／メキシカンリング（マリア）¥12800

モテる男のミステリアスストーン

縦23mm×横14mmサイズというビッグサイズの天然ターコイズが鎮座!　両サイドにはイークルをあしらい猛々しさを強調している／メキシカンリング（ネイティブ）¥15800

ガキには想定外のメローフェザー

クロスさせたフェザーは印台をオーバーするダイナミックなデザインに。古味を出すため、純銀に銅加工と燻し加工を施している／メキシカンリングペンダント（ネイティブ）¥10800

ギリギリヤバいキッチュスカル

印台からはみ出た豪快なスカルをメインに、サイドのエンブレムにはタガーを投入。リング部分の色味は銅加工をあしらって生み出している／メキシカンリング（スカル2）¥12800

個性香る、ヴィンテージという名の色気

SEEWARK

シーワーク / ALL SILVER ACCESSORY ITEM CATALOG

借り物の個性に飽き飽きしているお前たちのためのオールハンドメイドアクセブランド。ネイティブアメリカンの流行を追い求め、完全無形の状態から独自の製法で作られる個性派アクセたちは純度99.9%の純銀製。1930～1960年代のアメリカで大ブレイクしたメキシカンリングを、銅や真鍮でコーティングし、オールド加工を加えることでリアル再現!!

“新しいオールド”がモテるという真理を発見

シリアスインディアンのシブみ抽出

インディアンシリーズには顔がコミカルタイプとシリアスタイプに別れるが、こちらは後者。よりシブいネイティブ感が手に入る／メキシカンリング（インディアン4）¥12800

俄然憎みきれないそのフェイス

まるで半世紀以上の時を経ているような古びた色味が粋なアクセ。当時使われていた真鍮や銅もシルバーベースに加工するコダわり!／メキシカンリングペンダント（スカル）¥10800

手先を武骨セクシーに彩るフェイス

ゴツ系リングでネイティブインディアンとスカルという2つの顔を配したことで、手先を武骨かつセクシーに彩っているんだ。ハード感がサイコー!／人差し指・メキシカンリング（インディアン）¥12800、薬指・メキシカンリング（スカル）スペシャル盤¥12800

伊達ワル流ネイティブインパクト

Tシャツ＋ジレというアクの強いコーデに匹敵するほどのインパクトを求めて、この巨大バングルを選んだんだ。ターコイズの両サイドにイークルが舞ってるのがかっけぇ!／メキシカンリングバングル（ネイティブ）¥26000

SeeWarkのお問い合わせ先
プレスルーム
シーワーク
☎01654-2-2430
http://seewark.com/
http://www.k2.dion.ne.jp/~seewark/index.html
seewark.surf@r9.dion.ne.jp

夏目前!3大キャンペーン実施中!!

伊達ワル・ファッションを手軽にGETできる通販サイト、『ナックルストア』が夏を前に、
粋なキャンペーンを太っ腹に3つも展開! さぁ、今すぐサイトにアクセスして、このチャンスを見逃すな!!

MEN'S KNUCKLE OFFICIAL 通販サイト

KNUCKLE-STORE

New Outlaw Fashion Web-site @ http://www.knuckle-store.j

その1 [KNUCKLE-STOREオリジナルHappyBag]

数量限定! 早い者勝ち!!Bagの中身は40,000円~60,000円相当!
KNUCKLE-STOREオリジナルHappyBagを
19,800円で絶賛販売中!!
売り切れる前に買っときな!!

~HappyBagの中身例~
※何か入ってるかはお楽しみ!!

今すぐアクセスせよ!!

※ノベルティは全部で4種類。

オリジナルブレスレット or オリジナルバックル(2種類) or オリジナル携帯ストラップ

その2 [DiavloノベルティPRESENT]

先着300名様限定! 15,000円以上お買上げの方に!
Diavlo×KNUCKLE-STOREノベルティをもれなくプレゼント!!
ナックルストアでしか手に入らないグッズを頂いちゃおう!!

その3 [6/27~7/6 ポイント"10倍"キャンペーン]

貯めてよし! 使ってもよし! のお得なポイントを、イッキに貯めまくる絶好のチャンスが到来!
6/27~7/6の期間は、なんと通常より"ポイント10倍"キャンペーンを実施!!
この期間を利用してポイントをGETせよ!!

Murder License 2008 Summer T-Shirts Collection.

マーダーライセンス×スタイルのコラボタンクトップ！
人気の縦フォントは夏に押さえておきたい１枚！！
6,090円（税込）

セクシーガールがフロント＆バックにプリントされ、
ラメプリントで光る文字がコーディネートの幅を広げ、どんなスタイルにも合わせやすいTシャツ！！
6,090円（税込）

ゴールドのステッチで流れる様に入った模様に
フロントには人気のバタフライラインストーン、
バックにはスパンコールと存在感のある１枚！！
6,090円（税込）

袖に２色箔プリントで艶やかなラインが入った、ラグジュアリー感のある
マーダー流アメカジTシャツ！バックにはスパンコールでナンバーが入る！
7,140円（税込）

ドリームキャッチャーが肩から大きくプリントされ、胸元からバックにかけライン
ストーンで表現されたフェザーネックレスが輝くネイティブ感のあるTシャツ！
7,140円（税込）

この夏一番の注目アイテム！ ソウル★フランキー×マーダーライセンスのコラボアイテムが発売!!

即完売確実のトリムTシャツは、ソウル☆フランキーのワッペンが付いた超限定モデル！
アメカジ人気の今、ストリートでも注目を浴びる事間違いなし!! 6,090円（税込）

The Murder License × SOUL★FRANKY

コラボ第2段は、この夏、海で注目度ナンバー1のビーチバッグセット！
ビーチバッグの中にはコラボアイテムのビーチパンツとサンダルがセットになっているので、そのままビーチに持っていけるのもうれしい！
これ１つで海でのオシャレも完璧！カラーはブラックとホワイトの２色。
※サンダルは両カラー共にブラックが入ります。 14,490円（税込）

KINGDOM
東京都渋谷区神南1-23-10 109-2·7F
TEL：03-3477-8176

P C ：http://www.rakuten.co.jp/ceno/
MOBILE：http://thecorner.jp/
http://m.rakuten.co.jp/ceno/
B L O G ：http://ameblo.jp/kingdom109/

ギャルズに負けるな!! 男のガチ夏武装!!

Photo:KIDA SIGEKAZU
Text:SAKAYA DAISUKE

KNUCKLE NEWS

夏・超直前!! ってことで今回はオレたち伊達ワルもギャルズに負けじと露出を増やしてけってことで、Tシャツ、タンク、ハーフパンツ、ビーサンなど肌見せ上等のニューカマーアイテムを中心にセレクトしてきたぜ〜ぃ☆

infect colors インフェクト カラーズ

何だか得した気分のレイヤードニュアンス!

フード切替ワッペンCKシャツ

チェックシャツとパーカのレイヤードニュアンスがコイツ一つで手に入るっ! フード部分のグレイとチェック部分のライトカラーのギャップもGOOD。ワッペンの散らし方も絶妙!

¥8925

ポップアメカジフレイヴァーがたまらない♪

メローサーフを始めよう、このCAPから…

SUNSETBEACH M/CAP

円熟感のあるサーファースタイルにハマるカラーバランス。フロントのオリジナルデカワッペンやツバのステッチ加工で、アダルティな遊び心を効かせているのがニクい逸品

¥4095

NEST CO.,LTD ☎03-5768-2330 http://www.nestclothing.net

ROUNDER ラウンダー

スタイルコラボTシャツ

ラウンダー初のコラボアイテムは、スタイルの激しい個性とのMIXを見事実現!! バイカープリントとナンバリングロゴで、コーデをワイルドにカジュアルダウンしてくれるぞッ☆

¥6090

かすれ加工で男臭いヴィンテージテイストに

バイカーの男臭さこそが伊達ワルフェロモン

シェービングブーツカットデニム

ベーシックな色落ちがベース。その上に"やりすぎ感"のないヨゴシ加工をプラスして、さわやかなグランジテイストを表現! ウエスト内側にプリントロゴを入れワルな印象に♪

フレキシビリティーの高い鉄板モテデニム!!

¥14490

ROUNDER SHOP
☎092-404-6558 http://www.rakuten.ne.jp/gold/roundershop

Varentine ヴァレンティーン

エンペラーサンダル

高級な質感を持ったフェイクレザーを用い、ラフアイテムのイメージが強いサンダルを徹底的にラグジュアリー仕様に昇華。オリジナルケース付きで高級感に輪をかけているぞ♪

¥7980

ラインストーンカスタムされたリングっ!

サンダルもラグジュアリー時代に突入〜!

¥6930

エンペラーの胸元がまた一段ときらめき出す

ソリッドエンペラーネックレス

売れ筋アクセのNEWヴァージョン!! ベースにはソリッドなマットブラックメッキを採用、ラインストーンはジェットカラーになり、ワイルドイメージを加速させているっ!

株式会社 シェイルズ
☎03-5778-0671 http://www.shales.jp

Roi Franc ロイ フランク

チェーン付ハーフパンツ

ハーフデニムにウォレットチェーンをカスタム! 今夏のトレンドをハズさない組み合わせだ。ステッチにはブルーを使用し、さりげなくCOOL&ROCKを表現しているのも見逃せない!

¥12390

この夏を絶対にハズさないCOOL&ROCK

株式会社アクレ ロイフランク事業部
☎03-5465-1731 http://www.rakuten.co.jp/roifranc/(PC)

OFF SHORE Tシャツ

フロントプリントはかすれ加工を施したヴィンテージタイプ。ラグランタイプで彩りも鮮やかにして、今季トレンドのアメカジでもサーフでもどちらでも対応可能なデザインに♪

"夕暮れの海辺"はカラフルグラデーション

¥3990

アメカジ? サーフ? どっちもイケるっ☆

RUMOR ルモア

"PRAY FOR SURF" Tee

ビッグロゴで記された陽気なサーフメッセージは、発色のいいグリーンと相性抜群! メッセージのまわりをラインストーンでデコラティブしてるのでさりげなくブルジョワ♪

¥4935

サーフメッセージでオンショアを感じ取れ!

Back

共地貼り付けプリントでブランドロゴを投入

サマーコーデュロイパンツ

味のあるレトロなオウムプリントがコーデにアクの強さをプラスしてくれるっ!! ユーズド加工を施して夏仕様に仕上げたコーデュロイパンツだから、アダルトサマーにマスト!

¥10290

アダルトサマーはレトロオウムに任せとけ☆

有限会社 クルージン ☎03-5775-5838

http://www.rumor-net.com

LOWBOX ロウボックス

このデニム、ヤンチャの中にもシックあり!

モノトーンワッペンでアダルティアメカジ

夏に悔いを残させないアゲアゲテンション♪

¥8295

ワッペン付きダメージデニムパンツ

ヒゲ残しと生折れ加工が絶妙なダメージデニム。右足のチェックの切り替え部分や左足のワッペンをモノトーンで統一したことで、シックなアメカジワールドを展開しているぞ!

¥6195

ワッペン&プリント6ポケットデニムハーフパンツ

ワッペンだけでは飽き足らず「I LOVE SURF」プリントやN型ピンクキーホルダーなど、ハーフデニムに多様なカスタムをON! 明るいアゲアゲテンションを感じさせるデニムだ☆

有限会社link
☎073-431-8819 http://www.rakuten.co.jp/ss-link2000/(PC)

Casva カスヴァ

5秒でお前らを夏の海にマッチさせる〜!!

¥7980

ビーチバッグ

ビーチバッグにバスタオル、ビーチサンダル、タンクトップが入ったカスヴァ流・夏のバリューセットが登場だ! カスヴァらしいロックベースのクール・ラグジュアリーな4点!

この夏をモテきるためのパーフェクトセット

株式会社 フォーティフォーインターナショナル
☎03-5784-4447 http://www.44cv.net

mtp homme エムティーピーオム

独創的なセンスはさりげに香らせてけ〜!

¥8295

ラフ&ポップなロゴでヒップセクシュアル

Back

コーデュロイカラーハーフパンツ

独特な質感のあるコーデュロイをカラパンで、しかもハーフタイプで用いるのはめずらしい♪ アイテム自体のインパクトは抑えつつ、仲間たちとの差別化を図れるのがありがたい

"束縛されない男"たちの自由なるスニーカー

¥16590

タッセル付きスニーカー

スニーカーにタッセル(房飾り)をカスタムすることで、ブランドコンセプトにある"束縛されない男"の自由度を表現♪ 白を採用したことで真夏の暑さに清涼感を与えてくれる

mtp homme ☎03-3477-8173

JAGURA ジャグラ

ベルトクラッチバッグ

パイソンのフェイクレザーでアウトローフレイヴァーを醸し、持ち手部分の腕時計テイストベルトやサイドのインゴットスタッズでゴージャス感を強調!! でもってカラーバリエ豊富!!

セカバン持つなら伊達ワルゴージャスだろ!?

¥10290

武骨な拳には危険なゴージャスしか似合わない

JUGURA 横浜CIAL店
☎045-316-8061 http://www.jagura.net

2008夏 ブランド別 伊達ワル見せパンカタログ

New Outlaw's Underwear catalogue

チラ見せじゃねぇ！ガン見せでキメろ!!

激モテファッションのキモとなるのはセクシーでワイルドなアンダーウェアの見せ方だ。ガキどものファッションテクに堕落したチラ見せなんかはクソ食らえ。真の伊達ワルならば、男らしくガン見せでキメろ！　逃げも隠れもしないその攻撃的な姿勢が激モテへの最短経路。最強の勝負下着をガン見せして、モテまくってやれ！

Photo/TSUNODA TADAYOSHI

Text/FURUSAWA SEIICHIRO

Shock Nine ショックナイン

取り扱い:チャンピオン/03-3622-1615

クレイジーパターンでキメたデザインが、闇夜に楽しむ2人だけのナイトサーフを後押し。茶目っ気あふれる配色で男の魅力も倍増だ（写真はバック）／ナイトサーフボクサー¥4095

スピード勝負の夜にはショッキングピンクのガン見せが効果的。ヤンチャな挑発にあきれつつ、女の足はベッドへと向かっていく（写真はバック）／ハピネスボクサー¥4095

伊達ワルで通った男が突然見せる白い壁天使の色仕掛け。保護観察欲の強いオネエ相手に戦略的に使いたいボクブリだ（写真はバック）／エンジェルハンターボクサー¥4095

アンダーウェアも伊達ワルイメージとのギャップで見せろ！　ライトブルー×キュートなドルフィンのボクブリは意外性大で◎（写真はバック）／ドルフィンボクサー¥4095

腰元から覗くニコチャンマークは、お前だけにしか見せない秘密のスマイルだ……時にはそんな甘美な演出で女を喜ばせるのもいい／チェックデニムボクサー¥4095

焼けたブラ男の肌に意外なほど合うのが、このエメラルドグリーン。サイドのチェックと「5」のロゴが永遠の少年感を漂わせている／チェックファイブボクサー¥4095

Luxifer ルキフェル

取り扱い:グリーム/03-3356-5545

ナイトシーンのガン見せに対応したシルバーのラメグリッター入りボクブリ。腰元から放たれるアダルティな閃光に胸を打たれる女は数知れない／シルバーメッセージボクサー¥3990

その艶やかな質感はブラ男コーデのアクセントにも最適。アフリカンテイスト漂うリアルパイソンが女心に潜む野生を解放する！／パイソンスキンボクサー¥3990

温和に思えたゼブラが、ある夜赤い血煮えたぎるワイルドアニマルに変身する……そんなストーリーで効果的に見せたいボクブリだ／レッドゼブラボクサー¥3990

ラメの輝きをプラスしたレオパードが、野生の速度で女心を瞬殺。真の激モテを目指すなら、時には獰猛に振舞う演技力も身に着けろ！／ラメレオパードボクサー¥3990

Be★With ビイウイズ

取り扱い:ビイウイズ/0120-41-4714

無骨なスカルをガン見せすれば、伊達ワル感は確実に倍増する。シャープなブラックのラインと妖しいバイオレットの輝きが邪淫の館へと女を誘う／スカルボクサー¥1995

最小限にとどめたバイタルエリアが女の視線を釘付けに。T字のブラックラインがオスの魅力をド直球に主張している／インサイドTラインフルバックビキニブリーフ¥1575

OUTSIDERS アウトサイダー

取り扱い:片倉工業/03-3281-3215

スカルと薔薇にハートというギリギリの組み合わせをバックにon。隠し切れないデンジャーフレーバーに女は必ず陶酔する（写真はバック）／バックスカルボクサー¥4095

オスの魅力を倍増させるレッドにピストルスタッズが淫靡な輝きをプラス。正直な攻めの姿勢を前に意外と女は折れる（写真はバック）／ピストルスタッズボクサー¥4095

女運をも味方につけるナンバーセブンを豪快にバックプリント。控えめなピンクの縁取りがキュートな印象を加速（写真はバック）／ナンバー07ボクサー¥3675

龍のモチーフ自体は珍しくないが、ライトブルーにオレンジのオリエンタルな色使いがセクシー。ガン見せで上級者の趣を出したい（写真はバック）／ドラゴンボクサー¥3675

Switch スイッチ

取り扱い:ケンコー/03-3805-6137

スカルとダブルサイドロックピストルの組み合わせがダーティな魅力を加速。真のブラ男を目指すなら即買いしろ！（写真はバック）／ダブルサイドロックピストルボクサー¥4200

ハートマークをあしらったスパイダートラップが「狙った女は離さない」という強烈なメッセージを投げかけている（写真はバック）／スパイダーズトラップボクサー¥4200

スパイシーなアリエス嬢のバックプリントは、スマートなブラ男ならぜひとも見せつけたいところ。女ウケも間違いなくいい（写真はバック）／クロスアリエスボクサー¥4200

漆黒の夜空をバックにネオンカラーに輝くスウィッチバタフライ。淫靡な夜の捕食者は女を確実に捕まえる（写真はバック）／スウィッチバタフライボクサー¥4200

アンダーウェアはオレらの最強戦闘服

MODEL★KENTAROU

細身の体には黒地のボクブリが一番映える。無骨なシルバースカルとモテ王者の証、ゴールドクラウンをちりばめ、ガキには到底不可能なセクシー領域を実現した／cluiseのクラウンスカルボクサー¥3570

指一本動かさずに、女をオトしてみせようか

MODEL★HIPI

夏男を体現する焼けた肌にフルーティーなイエローボクブリが激しくマッチ。締まった後背筋～ウエストのラインを生かすバックプリントでキメ！／Shock Nineのフルーツボクサー¥4095

NIGEL FEVER ナイジェルフィーバー

取り扱い:グランデパンツ/03-3350-7782

ショッキングイエローの夜空に煌くラメ入りスターが超キュート。そのマクロコスモスの誘惑から女は決して逃れることができない／スター☆ボクサー¥3675

伊達ワル＋スマイルというセオリー無視の組み合わせに女心は激しく揺れる。腰元からエロスなラインをガン見せしたい（写真はバック）／スマイルダブルフェイスボクサー¥4095

jbs ジェイビーエス

取り扱い:グランデパンツ 03-3350-7782

リアルなデニムプリントが気軽なガン見せに対応。艶やかなマイクロファイバー素材に女の手は思わず伸びる／リアルダメージデニムフォトアンダーウェア¥4725

ANIMO アニモ

取り扱い:グランデパンツ 03-3350-7782

ポップなキャラものは女の警戒心を取り除く便利なアイテム。時には偽りの自己さえ演じてしまう度胸が、モテへの近道だ／ANIMO スパイダーマンボクサー¥3990

Cluise クルーズ

取り扱い:cluise渋谷109-②店/03-3477-8233

マリリンの厚い唇が女の嫉妬心に熱い火をともす。一夜限りの三角関係を捏造できる、ポップでライトなボクブリだ（写真はバック）／ガールボクサー¥3675

オリエンタルフレーバー漂うペイズリーは女ウケ抜群。白地に赤のさわやかな色使いだから、見せまくってもイヤミにならないところがいい／ペイズリーボクサー¥3360

無敵感漂うブラックとキュートなピンクの組み合わせが激しくエロカワ。基本は白黒だからガン見せしてもクールな印象／$ポケットボクサー（ブラック／ピンク）¥3990

クリーンでスマートな色使いのコイツをガン見せすれば、ガールハントの成功率は急上昇。黄色のポケットがアクセントに／$ポケットボクサー（グレー／イエロー）¥3990

黒でまとまりがちな伊達ワルのハズシに使えるカモフラ柄。アンダーウェアのガン見せはコーデの幅も広げてくれる／ショックアーミーボクサー（カモフラ）¥4410

逃げも隠れもしないピンキーカモフラが攻めの姿勢を強調。積極的に見せていきたいキレイなグラデーションだ／ショックアーミーボクサー（ピンク）¥4410

©COPYRIGHT 2008 MILLION PUBLISHING INC. ARTWORK AND EDITORIAL ALL RIGHTS RESERVED. MANUFACTURED AND PRESENTED BY MILLION PUBLISHING INC.

HOST KNUCKLE［ホスト・ナックル］

Vol. 03

定価 500YEN
A4版・オールカラー 156P

HOST KNUCKLE［ホスト・ナックル］Vol.3
7月10日(木)、全国コンビニエンスストア・書店にて発売!!

◆CONTENTS◆

オトコマエ OSAKA 2008!
大阪ホスト大特集!!
オーサカ男前ホスト189人! ストリートスナップ!!
大人気ホスト・リョーマの全て!!
激モテ! 激シブ! 大阪ホストPICK★UP!!
ホスト的?! 大阪MAP
やっぱホストの髪はウルフっしょ!!
サマーウルフ・ヘア2008
夏モテ! ホスト・Stylishファッション!!
モテ小物でワンランク上のホストを目指せ!!
大人気企画!
激モテ・ホストの自宅はコレだ!!
歌舞伎町/名古屋/京都/沖縄
伊達ワル・ホスト★ストリート・スナップ
ホストになりたい素人男子必見!
なりきれ! 楽しめ! THEホストごっこ!!
東京VS大阪!! シャンパンコール・ストリーミング
デキるホストのソッコー交尾テク
ホスト流 Quick SEX
and MORE...!!!

男前ホストの生き様(モテ)を味わえ!!

MEN'S KNUCKLEが特別編集する
激モテ★ホストの究極のLifeStyleマガジン
HOST KNUCKLE vol.3
がまたもや発売!!
今回はオトコマエの巣窟・大阪を大特集!!
もちろん歌舞伎町を筆頭に
全国ホストのイケメンっぷりもガッツリ紹介だ!!

7/10の発売を
指折り数えて待ってやがれ!!!!!

GLIDE MEDIA MOOK 10 MEN'S KNUCKLE特別編集 HOST KNUCKLE［ホスト・ナックル］ 発行●ミリオン出版

ボイナクに写メを送ってくれた人
あーんど5月のストスナに参加
してくれた人は
絶対チェック!
俺たちと一緒に激モテしようぜ!

ボイナクVol.02
全国のコンビニ 大型書店で好評発売中!!

売切れの場合は
注文伝票を書店に持って
確実に手に入れろ!

★書店(番線)印

—ムック扱い—

注文伝票（予約・注文は書店で） 好評発売中　年　月　日

GLIDE MEDIA MOOK06
BOY'S KNUCKLE vol.2

定価450円 本体429円 +税
ISBN978-4-8130-8006-0
C9476¥429E
雑誌コード64230-06

■お届け先住所　■電話番号
■氏名　■年齢　■職業

発行所●ミリオン出版株式会社　発売元●大洋図書
〒101-0065　東京都千代田区西神田3-3-9大洋ビル　TEL:03-3263-2424 FAX:03-3263-4545
＊書店様：このカードが参りましたら台帳にお控えの上、早めに取り扱い弊社へご注文ください。

※この申込書はコピー可です。記入漏れのないようにご確認ください。住所は、郵便番号・都道府県名を明記しアパートなどは部屋番号まで正確にご記入ください。

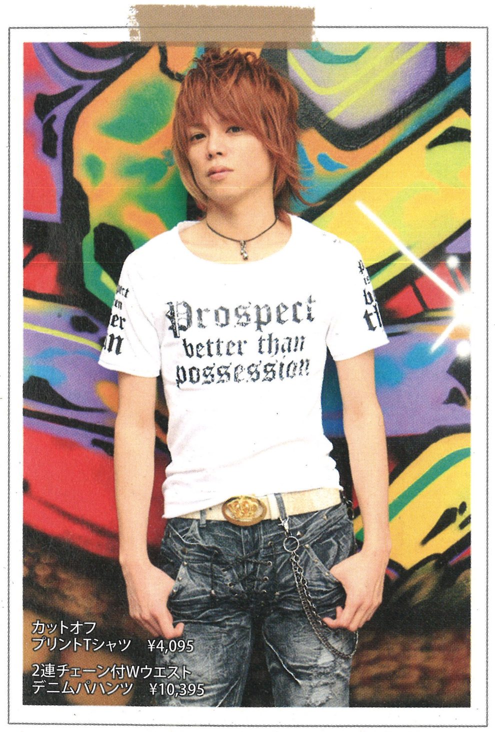

QCT.に
LOWBOXコーナー
OPEN!!

QCT.
QUARTER CENT

〒150-0001 東京都渋谷区神宮前6-10-8
原宿NAビル2F
TEL.03-5485-7066

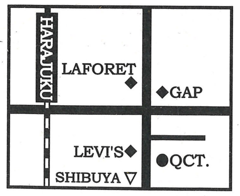

LOWBOX
noa international co.,ltd
TEL 03-5728-3012
PC http://www.rakuten.co.jp/lowbox/
モバイル http://m.rakuten.co.jp/lowbox/

梅雨&湿気上等!

日本の夏が始まる前に、やってくるのがユウウツな梅雨。高温多湿に負けない髪を手に入れて、最強の自分を保ち続けるために、今月はサロン直伝のSUPER HAIRテクニックを紹介!! もちろん!! 梅雨シーズンから夏にかけての季節に最適なヘアスタイルも同時提案!! 見といてソンはない究極のモテヘアをCHECK IT!!

Before

生のまま勝負!! それが男!!

クセとはまったく無縁の、サラサラストレートヘアが蓮の自慢。トリートメントも何もナシでスタイルがキマるのはこのためか!? ただし!! 梅雨時はさすがに湿気を含んで広がるので、バランス良いカットが欠かせないらしい!!

HAIR DATA REN

クセ	強	◯	4	3	2	◯	弱
硬さ	硬	◯	4	3	2	◯	軟
毛量	多	◯	4	3	2	◯	少

似合う顔型 ALL OK!

所要時間＝180分　参考料金＝16800円
（カット、カラー、エクステ）

Point

アシンメトリーに入れたローライトによる立体効果がなによりのポイント!! 洗い流さないトリートメント剤をつけてからアイロンでキューティクルを整えながらカールをつけ、髪そのものに艶を出した。

REN ✕ MINX原宿

担当者：山口照洋さん

超立体ウルフ☆ガルルSP

12トーンのアッシュベージュをベースに、ハイライトとローライトをアシンメトリーに入れることで、軽く動かすだけで3D感MAXで盛れる超立体ウルフに蓮が挑戦!! 前髪に入ったレイヤーと、左右にバランス良く流れるトップが好印象。まるっきりクセの無いガチンコストレートヘアも、このカッティングなら抜群に盛れるスタイルに変貌する!!

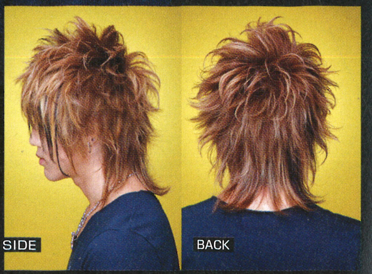

SIDE　BACK

ハネを出して盛るというよりも、スウィング感を意識して菱形ベースに作り込んだ。バックはやりすぎないようエリアシをタイトに抑え、トップに軽い逆毛を立てて盛る程度に設定。色気を高めた！

くせ毛

☆人気サロン＆読モのおススメくせ毛対策ヘアグッズ☆

対策ヘア
最新スタイリングカタログ

photo / TSUNODA TADAYOSHI, text / WAGURI MEGUMI

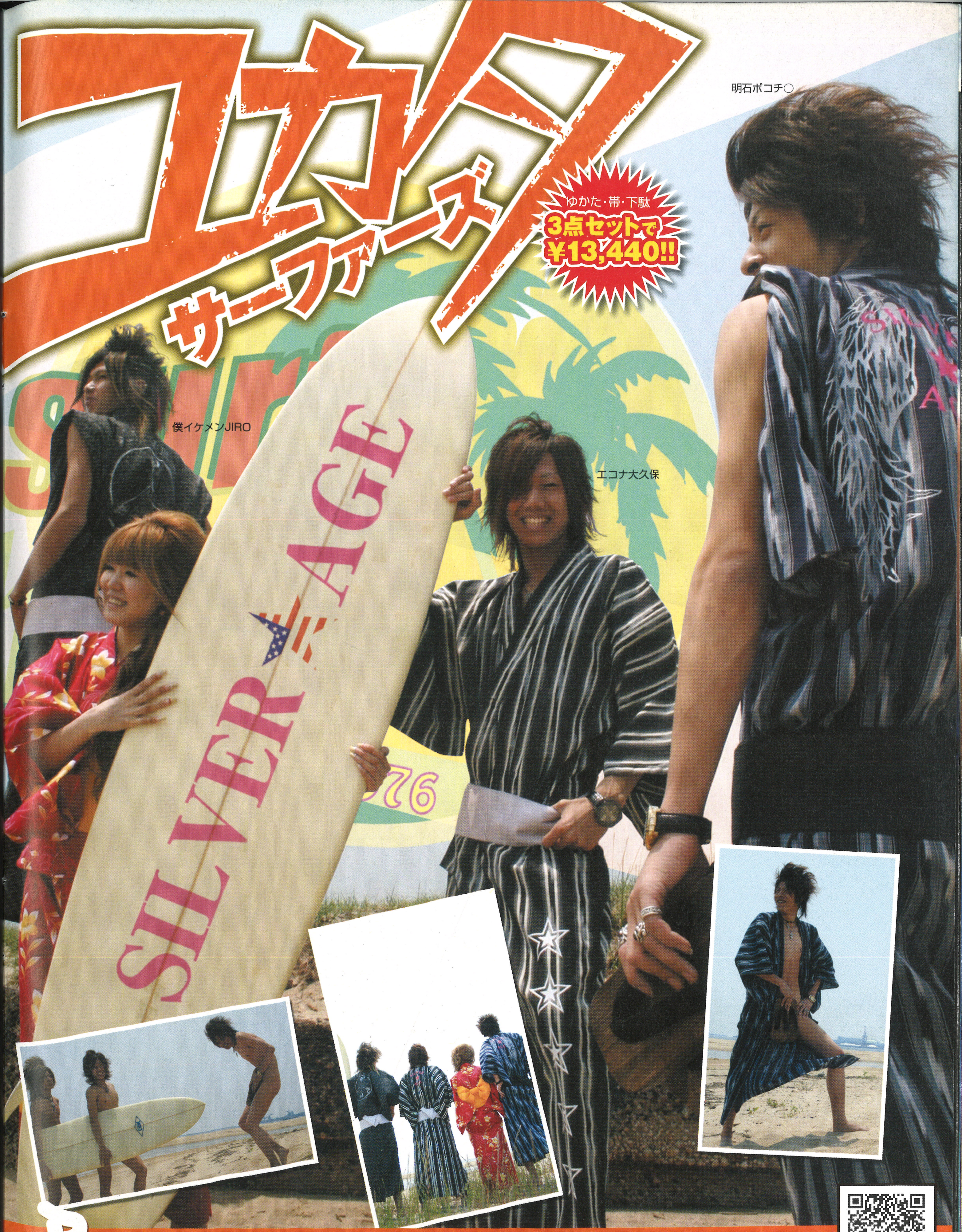

HIPI ✕ MINX原宿

担当者：若狭倫治さん

クセ	強○○3○○弱	似合う顔型
硬さ	硬○○○2○軟	○◆□○▼
毛量	多○○3○○少	
所要時間＝180分　参考料金＝20000円〜		HAIR DATA HIPI
(カット、カラー、エクステ)		

キラキラ☆GOLDENウルフ!!!!

14トーンのイエロー系カラーに、細めのハイライトをバランスよく入れて立体的に仕上げたゴールデンウルフスタイル。目じり付近にエクステをプラスして、小顔効果＋目力UPも実現した。スワロフスキーがさりげなく光を添えるゴージャスなエクステは、MINXの新商品。クラブシーンやナイトクルージングに最適だ!!

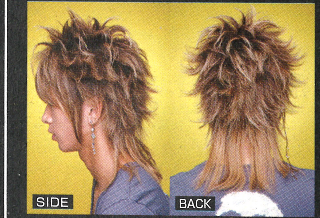

SIDE　BACK

エリアシに細めのエクステをプラスして、長めなのに馴染み感のある、ナチュラル＆ワイルドなバックスタイルを作り上げた。バングは自然な感じでUPし、ワイルドな目力を表現！

Point

キラキラと輝くエクステは、スワロフスキー付き!! 長さはもちろん、付ける量やカラーなど、好みのものが選べるので、流行を取り入れたかったら、MINX若狭サンの元に、今すぐ走れ!!

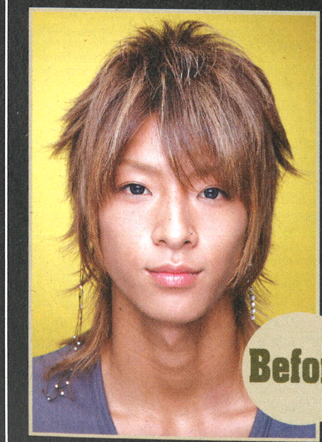

Before

椿油でうねりを撃退!

サイド〜バックにかけてはほとんどストレートなのに、「前髪だけ湿気でうねるのが気になる！」というHIPIの髪。普段のケアは大島椿油で保護＋しっとりまとめているが、それだけだと地味なので、カラーでイメチェン!!

ちょいちょいうねりが難!!

クセは全体的にゆるめで、激しくうねるようなことは無い。ただし、生え際にぐにゃっとした動きが出るから、「必ず朝シャン!!」するのがカミオ的対策だとか。シャンプー、コンディショナー後は、KURのトリートメントが必須条件！

KAMIO ✕ ACQUA表参道

担当者：松岡直人さん

Before

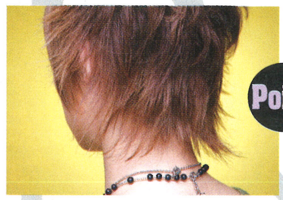

Point

エリアシはストレートアイロンを使って伸ばしながら、放射状に散らして華やかに!! オトナシメに盛った後頭部に対して遊びを見せることで、ON／OFFな美しいGAPを見せつけることができる！

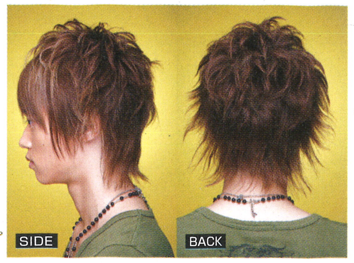

SIDE　BACK

サイドは横に飛び出すようにスウィングするようカット。イエローで入れたハイライトメッシュが、夏の日差しをたっぷりと反射し、美しいメリハリを強調する。トップの計算された動きがみごと！

美夏☆スウィングボーイズ!!

クセ	強○○3○○弱	似合う顔型
硬さ	硬○○○2○軟	●◆■○▼
毛量	多○○3○○少	
所要時間＝180分　参考料金＝27825円		HAIR DATA KAMIO
(カット、カラー、ポイントパーマ)		

毛先を美しくスウィングさせて、夏らしさを100%全開にしたSEXYスタイルがコチラ。前髪をちょっぴり長めに設定することでエロス感を高め、11トーンのイエローベージュカラーが少し焼けた肌にぴったりマッチして、男らしさを強力アピール。根本にちょっぴりクセ毛が出るカミオのため、ポイントでストレートパーマをかけてまとめている!!

誰よりも強め系☆ホワイトライオンヘア

Before

湿気で広がる髪が難関中の難関!!

生え際が、頭に垂直になるように生えていて、ほんの少しの湿気でもドバッと広がるのがケンタローのクセの特徴。エリアシと前髪にも少しうねりがあるが、ほかの部分はストレート。普段は、ストレートアイロンで伸ばしまくっているトカ。

KENTAROU ✕ MÉLANGE南青山

担当者：井坂享さん

顔周りに白メッシュをエクステでプラス。全体的にストレート感を出しつつ、顔にかかる毛先のみにカールアイロンでクセ付けし、ほのかなエロスで包まれるよう仕上げたスタイル。整髪剤はグロスワックスを使い、艶感をプラスした。カラーは地毛を11トーンまで明るくし、ルビーピンクをON。梅雨の合間のわずかな光すら逃さず、華やかなきらめきを振りまいてくれる。湿気で重くならないよう毛先をガツンと梳いて透け感を出した、新ケンタローヘア、ココに誕生!!

クセ	強 ALL OK! 弱	似合う顔型
硬さ	硬 ALL OK! 軟	ALL OK!
毛量	多 ALL OK! 少	
所要時間＝180分　参考料金＝28000円 (エクステ無18000円)		HAIR DATA KENTAROU
(カット、カラー、ポイントパーマ、エクステ)		

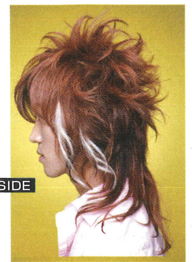

SIDE

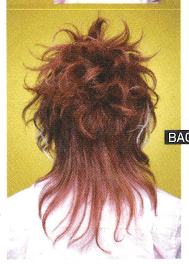

BACK

Point

ほど良いギャップ感的アクセントになるよう、内巻きの流れの中にポイントで、リバースに流れるカールをプラス。こうすることでエクステの白がクッキリと映え、華やかな色気をまき散らす。

カールアイロンを使い、フェイスラインをSEXYな雰囲気の内巻きに整えた。バックは内ハネ、外ハネを交互に作り込み、エリアシはフォワードにカールを作り、やわらかい印象に整え、艶感プラス！

くせ毛 梅雨＆湿気上等！ 対策ヘア 最新スタイリングカタログ

Before

崩れやすいふくらみ系（涙）!!

湿気があると、モワッとふくらんでしまうヤッカイなクセ毛。普段は「崩れやすいから、ワックスとスプレーをかなり多めに付けてカバーしてる」という。スプレーの需用量は、ハンパないトカッ!!

SIDE　BACK

サイドはバックへの流れを意識してワイルドに!! 耳を出すことで、女ウケする清潔感もGET。バックは外ハネに作り、SEXYアピール。動かしかたで表情が変わる！

Point

クセが出やすい前髪まわりからトップにかけてを、ストレートパーマで抑えてセット時間短縮!! ローライトが作る陰影が軽く隠れた目元を好印象に魅せてくれる!!

YUUSHI ✕ ACQUA表参道

担当者：松岡直人さん

トップ前にストレートパーマをかけて、顔周りのクセ毛をカバーし、COOLフェイスに仕立てあげた。サイドを耳にかけることで前髪の流れを美しくなめらかに強調、エリアシの動きも引き立つよう調節されている。カラーは9トーンのアッシュ系に3トーンのローライトをON。このローライトが小顔効果を発揮するとともに、上品な陰影を与えてくれる。

クセ	強○○3○○弱	似合う顔型
硬さ	硬○4○○○軟	●◆■○▼
毛量	多○○3○○少	
所要時間＝180分　参考料金＝27825円		HAIR DATA YUUSHI
(カット、カラー、ポイントパーマ)		

ふわユルSUMMER COVER!

アンリミテッドサマーREDスタイル!!

HAIR DATA EITAMARU

		似合う顔型
クセ	強 ○○③②① 弱	●▼□○▼
硬さ	硬 ○④③○○ 軟	
毛量	多 ⑤④③○○ 少	

所要時間＝180分 参考料金＝21000円
（カット、カラー、ヘアピアス）

まるっきりのストレートのため、湿気でペタンと寝てしまうえいたまるの髪は、短め部分と長め部分のメリハリを思い切って作り、逆毛を根元にたっぷりと立てて空気感を出して仕上げた。さらに小顔効果を引き出すBLACK×REDカラーで重厚感と遊び心をプラス。とくにフロント部分はBLACKを多めに配色し、パンチを利かせた!!

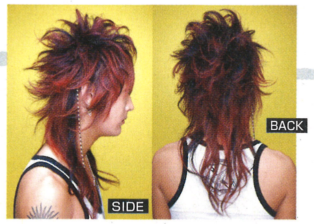
SIDE BACK

バックは、ぼんのくぼから上に大きめのハネを作って空気感を出し、エリアシはゆる巻きに。ヘアピアスはKANAさんのオリジナル作品。値段は¥3150～で、今回のクロス付きは¥4200円～!!

EITAMARU × ÁKROS
担当者：KANAさん

Point

短めに作ったサイドは、耳上はリバース、ハチ上はフォワードと2段にわけて作り込み立体感を出した。トップのみを盛るのではなく、こうしてブロックごとに質感を変えるのが、今夏のイチオシ!!

Before

まるっきりのストレート（涙）

「まっすぐすぎて、湿気の重さでつぶれる!!」というえいたまるの髪は、超サラサラのストレートヘア。それでも梅雨時は多少のうねりが出るとのことで、ストレートアイロンで髪の芯までしっかりドライし、ワックスとケープで固定!!

驚くほどハードな剛毛!!

今回はパーマをかけているのでやわらかく動くけど、まんまの場合はすこぶる硬く、剛毛すぎるほどの直毛が難点。梅雨時は湿気でペタンコになるので、ハードスプレーを使わず仕上げることが多い。

NAOTAKA × L・DORADO
担当者：辻井悟史さん

Before

Point

やわらかさを出したトップと刈りこんだサイド、このメリハリを際立たせるために、カラーは8トーンのマットアッシュで渋めに設定。遊び心をメッシュで表現した。

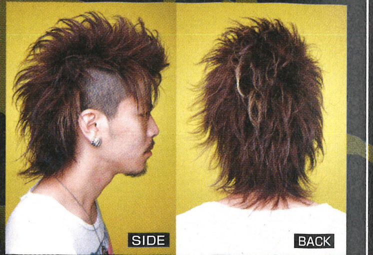
SIDE BACK

思い切ってサイドを短くカットすることで、剛毛＋多毛をほどよくボリュームダウン。エリアシは重たく見えるギリギリの長さで残し、ワイルド感を演出した！

ワイルドロック・ド・PARIS!!

ブラックモヒカンを究極の域にまで昇華させた、スタイリッシュなROCKスタイルは、剛毛すぎる髪に悩む直孝に光を与えるSPECIALな髪。パーマをかけてやわらかさを与え、サイドの刈り込みとの対比を浮き立たせることで、多少の崩れなどものともしない、強さとアイデンティティを持たせた。他人とかぶりたくない男たちに、メチャオシの髪だ!!

HAIR DATA NAOTAKA

		似合う顔型
クセ	強 ○④○○○ 弱	●▽□○▽
硬さ	硬 ⑤○○○○ 軟	
毛量	多 ⑤○○○○ 少	

所要時間＝160分 参考料金＝28350円
（カット、パーマ、カラー）

HAIR DATA YUUKI

		似合う顔型
クセ	強 ○○③○○ 弱	●▼□○▽
硬さ	硬 ○④③②○ 軟	
毛量	多 ○④③②○ 少	

所要時間＝150分 参考料金＝16800円
（カット、カラー）

ジャンブル☆スモーキーSTYLE!!

バングとトップにしっかりと立ちあがりを付け、夏男らしいイカツくワイルドなイメージのモヒカン風に仕上げたスタイル。「ショートヘアなら梅雨でも安心でしょ？」なぁんて思っていたら大間違いで、ポイントでクセを押さえるようカットを施し、広がり防止効果を高めている。カラーはブリーチしてから8トーンのマットグレイアッシュをON。

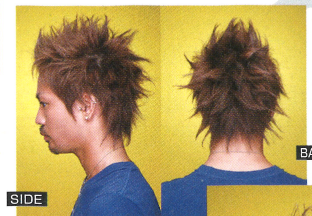
SIDE BACK

広がりを抑えるため、サイドはセニングでスッキリと。エリアシは短めに設定してクセが出ないよう整え、後頭部は全体的に束感が残るギリギリの短さにカットして仕上げた。

Point

太めの毛束を作って、広がりやうねりをごまかすのが短髪の最適テクニック!! スーパーハードスプレーでしっかりと固め、立ち上げ部分と抑える部分をKEEP!!

YUUKI × ÁKROS
担当者：KANAさん

Before

広がる広がる広がるっつーの!!

太く、硬く、湿気があってもなくてもとにかく広がる髪。普段は寝起きからキャップをかぶってごまかすか（笑）、ストレートアイロンとドライヤーで熱を当てまくり、どーにかこーにか抑えてるッ!?

湿気にメゲない超ラクスタイル!

髪全体にカールストレートパーマという、ごく自然に魅せるストレートパーマをほどこすことで、湿気でくずれにくく、雨に濡れても再現性が高いスタイルを確立!! 通常、ドライヤーで乾かすだけでほどよいストレートになるので、ストレートアイロンをかける手間が省けるし、髪を痛めずに済むのがうれしい。夏にバツグンなグランディーなスタイルだ。

Before

縮毛矯正しか生き延びる道はナイ!?

「めっちゃクセ毛、ってかもぉ天パっすよ!!」という南の髪は、縮毛矯正＋毎日のストレートアイロンがけが欠かせないという。傷めないために、クレンジングシャンプー、トリートメント、ケラスターゼで補修……と、毎日努力が欠かせない。

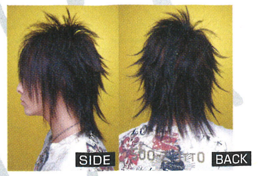
SIDE BACK

ベースはナチュラルブラック。男らしいワイルド感を出したかったので、8トーンのアッシュブラウンでハイライトをONしている。毛先のハネをキレイに映し出すのが、このハイライトってことで♪

MINAMI × MÉLANGE南青山
担当者：横山千恵子さん

Point

もみあげ部分はストレートに残し、ストレートアイロンを使って毛先にハネ感をプラス。サイドからのハネをそのままつなげるようにし、バックも外ハネをプラス。黒髪を軽く見せるにはハネが一番!!

HAIR DATA MINAMI

		似合う顔型
クセ	強 ●ALL OK!● 弱	●▼□●▼
硬さ	硬 ●ALL OK!● 軟	
毛量	多 ⑤④③②○ 少	

所要時間＝180分 参考料金＝26770円
（カット、ハイライト、パーマ）

SIDE BACK

エリアシには外ハネのCカールを与え、トップの動きとシンクロさせて、全体的に大胆な動きをつけてメリハリを利かせ、羽根のような軽さと、しっとりとした男らしさ、この2つを両立させている。

RYOU × ÁKROS
担当者：KANAさん

男が薫るムーンライズフェザーヘア!!

バングのキリリとしたストレート感と、トップの優しげなふんわり感でメリハリを付けた、夜の香りが似合うスタイルが登場。アメカジでもスーツでもキマるスタイルは、さまざまな自分を演出したい、よくばりな男に最適だ。カラーは13トーンにUPした上から、ココナッツベージュをかぶせて夏を意識。艶感が湿度に負けない存在感を醸し出す！

HAIR DATA RYOU

		似合う顔型
クセ	強 ○○③②○ 弱	ALL OK!
硬さ	硬 ○○③②○ 軟	
毛量	多 ○○③②○ 少	

所要時間＝150分 参考料金＝17850円
（カット、カラー）

右サイドをストレートな2ブロックに作り、ボリュームをダウン!! 左サイドは対比するようにハネとうねりを出し、セレブテイストに仕上げた。あまりいじらずに作れる髪、これがテーマだ!!

Before

もみあげのみフォワード!

そこまでひどいクセではないけれど、梅雨時期になるとうねりが出るというリョウの髪。とくにモミアゲ部分にフォワードのうねりが出るので、普段からストレートアイロンは必須トカ。整髪剤はワックスを軽くつけるのみで勝負！

Point

プロテク炸裂！ カリスマサロンのくせ毛㊙ヘアグッズ！

ヘアにコダわる読モたちも、自分だけのくせ毛対策ヘア用品を見つけるまでには紆余曲折の試行錯誤！ そんな時、悩みを相談し&解決してくれていたのが、メンナク人気サロンのカリスマたち。エブリデイ、ヘアに携わっているカリスマたちだからこそ、的確なアドバイスが炸裂！ そしておススメグッズは各サロンや大型ドラッグストアであれば取り扱っているモノばかりだから、今すぐゲットしてNO MOREボンバリヘア！

ACQUA omotesando

東京都渋谷区神宮前5-2-14ゲートスクエア2F ☎03-3400-8585
営◇平日13:00～22:00、土日祝日11:00～19:00
休◇月曜（祝日の場合は火曜休）

松岡直人さんのクセ毛対策指南！

『クセっ毛をどうにかしたい、そういう相談をこの季節になるとたくさん受けますが、クセが強い人には、部分的にかけるストレートパーマをオススメしています！ 軽いクセっ毛の人は、ケラスターゼのリフレクションシリーズで髪にうるおいを与えましょう。髪に十分な水分があれば、軽いクセ毛なら気にならなくなりますよー！』

ハイダメージ髪を洗うシャンプー♪
ダメージ受けまくりのカラーヘアに、アクアイオニックシステム（うるおいを髪に浸透させる新機能）が効果大!! マイクロポリマー配合で、使い続けるうちにまとまりのある髪質に！
ケラスターゼ リフレクション バン クロマ リッシュ¥2940

髪質改善に一役！
ケラスターゼ リフレクション マスク クロマ リッシュ¥5250
トリートメント剤として抜群の人気を誇るケラスターゼ製品の中でも、うるおい感、まとまり感で群を抜くのがコチラ。洗い流すタイプのトリートメント剤の中では、抜群の使用感♪

梅雨でも髪、まとまるまとまる♪
ケラスターゼ リフレクション フルイドクロマ リッシュ¥3675
ダメージによる広がりを防止し、クセ毛を扱いやすくやわらかな質感に改善する、洗い流さないタイプのヘアトリートメント。水分を髪に蓄えるので、湿度の高い日でもノープロブレム！

夜の間に集中ケア☆
ケラスターゼ ノクトジェニスト セラム ニュイ¥3675
日中に受けた紫外線や湿気により、ダメージを受けた髪を夜の間にリペア！ しなやか成分のプロテイン配合で、風呂上がりに付けて寝るだけで、朝、起きたときの質感がまるっきり変化！

ÁKROS

東京都渋谷区神宮前4-4-13柴田ビル2F ☎03-5410-5409
営◇平日13:00～22:00、土日祝日11:00～21:00
休◇月曜

カラーケア＋保湿のW効果！
カラークア シャンプープラス¥1470 &トリートメントプラス¥1890
アミノ酸系のシャンプー＆トリートメントなので、髪の痛みも少なく、しっかりとしたハリやコシを与えてくれる製品。保湿成分が配合されているので、髪を根本からなめらかに♪

かがやく霧で、髪をコート!!
シルエット グロス スプレー¥1680
髪の中に含まれるセラミドと同じ性質を持つ「フルーツセラミド」配合で、ダメージを補修しながらスタイリングをキープ!! たっぷりのアミノ酸が保湿するから、雨や湿気にも強い！

艶髪作りに朗報の2本!!
ヘアフレッシュ スプレー スーパーハード¥1260 &ヘアグロス¥1680
作り上げたヘアスタイルを、その場で凍らせたようにガツンとキープするスプレーと、吹きつけるだけでキューティクルをコートし、輝く髪にするスプレー。2本そろえて持っていたい！

しっとり♪ さっぱり♪ お好みは？
カールエックス グラマラスカール ¥1575（ピンク）&モイスト¥1575（青）
シュシュッとスプレーしてからアイロンで髪を巻くだけで、雨風に負けないカールが作れちゃうスグレモノ。プロもみとめたカールエックスは、しっとり系のモイストとノーマルの2種類。

KANAさんのクセ毛対策指南！

ナカノのメンズ向け定番品！
ナカノ スタイリング タント ワックス 5¥1365&6¥1365
美容師サンの声から生まれたのナカノタントワックスシリーズは、メンズヘアのスタイリングにぴったり♪ ボリュームの出やすい根元を抑えるなら5、束感キープなら6がオススメだ！

『梅雨の湿気に負けない髪を作るためには、トップの盛り感を壊さないように、しっかり逆毛を立ててあげることが必要です！ また、束感を太めに作ってあげると、うねりやクセをごまかせるので、気になる人は意識してみてください。整髪剤を多く付け過ぎないことも、梅雨時のセットのテクニック。付け過ぎると湿気で余計ふくらみます！』

L・DORADO

*6月下旬OPEN予定！
（エルドラードOPENまで、辻井さんは「サンレイ」にて勤務中）
「サンレイ」東京都渋谷区神宮前1-21-18原宿本橋ビル1F
☎090-6650-8606
営◇平日12:00～21:00、日祝日11:00～20:00
休◇火曜、第1・第3月曜

辻井悟史さんのクセ毛対策指南！

『生まれもった生えグセを変えることは絶対に不可能。でも、クセをどーにかこーにか抑えてごまかすことはできるんです!! 基本的にはパーマやカットでカバーするのがBESTだけど、ボリュームダウンする整髪剤やシャンプーなどのケア用品を使って、毎日、しっかりと髪を整えることが「なめらか髪」への近道。努力を怠るなかれ!!』

クセ毛・縮毛矯正ヘアの強力助っ人！
ガイヤール スーパーコントロール シャンプーR¥1890&パックR¥2100 &パーフェクト¥2100
椿油など髪に良い成分だけをたっぷり含んだ、ストレートケアに最適のシリーズ。パーフェクトは洗い流さないタイプのトリートメントで、傷みの気になる毛先中心に伸ばせばしっとり♪

上質なマット感GET!!
セバスティアン クスタ クルードクレイ¥2520
クセ毛の広がりを抑えたいなら、マットワックスで重さをプラスすることもテクの1つ。クスタのクレイワックスなら、キープ力、マット力、ともに秀でていて、使いやすさもバツグン!!

「ツンツン」と「ピンピン」をキープ!!
アリミノ スパイスシスターズ ハードワックス¥1250 &フリーズワックス¥1250
アリミノのスパイスシスターズシリーズは、湿気に負けない弾力を持ったワックス。毛先を動かしたいならハードワックスを、根本からガツンと動かすならフリーズワックスを選べばOK。

パサつき防止でゴワクセ撤廃!!
プロエディット リーブイン エッセンス モイスト¥2100 &スリーク¥2100
たっぷりの保湿ミルクと、パサつき防止効果の高いエッセンスで髪をやわらかくうるおいのある髪にチェンジする、洗い流さないタイプのトリートメント。プロも認めた補修力がスゴイ！

時間差で固めるからキレイ♪
アリミノスパイシャワー フリーズ¥1575
乾いて固まるまでにタイムラグがあるので、吹きつけてから自在にハンドブローでき、最高の状態で固めることができるスプレー。クセ毛でも微妙なニュアンスでキープできる!!

MÉLANGE南青山店

東京都港区南青山5-8-3エクボビル3F
☎03-3407-5432
営◇平日11:00～21:00、木曜13:00～23:00、日祝10:00～19:00
休◇無

さらつやオイルで毛先をガード!!
クレイエステ オイル フィクア¥2310
毛先のニュアンス感で見せたい男の夏髪にオススメのヘアトリートメント。ドライヤーの熱で髪に吸着するタイプで、ドライすればするほど、しっとりサラサラツヤツヤの髪に仕上がる！

湿気に強い巻髪用スプレー！
カールエックス グラマラス カールスプレー ハードタイプ¥1575
超ハードなホールド力で、湿気の多い日も、しっかりと巻き髪をキープする、カール髪専用のスプレー。コテで巻く前に軽くスプレーし、巻き終わった後で再度吹きつけると効果大！

タウリンが髪にも効く!!
プロマスター カラーケア シャンプー¥1000 &ヘアトリートメント¥1400
毛髪タンパク質の結合を強めるタウリンを配合した、傷んだ髪を強力に修復するケア用品がコチラ。水分保湿機能を正常に戻すので、広がりやすい乾燥系クセっ毛が、まとまりやすくなる！

ハードにキメたい男のワックス!!
シルエット ハードワックス¥2940
セット力抜群のハードワックス。重さがあるので、クセ毛をボリュームダウンしたい人にぴったり。ごく少量ずつを手にとって、髪に馴染ませるように伸ばし、根本から動かすとキマる！

髪質別に選んでGOGO!!
プレジューム ワックス 1¥1512 4¥1365 6¥1365
ツヤ感、まとまり感を重視した「1」、ふんわりとしたエアリー感をキープする「4」、立ちあがり＋立体感を継続させる「6」。3種類すべてそろえておけば、どんなスタイルもカンペキキープ!!

横山千恵子さん&伊坂亨さんのクセ毛対策指南！

『どうしてもクセが強くてイヤだ!! という場合は、ナチュラルイメージの「カールストレートパーマ」をオススメします。これをかければ、ポイントをストレートアイロンで伸ばし、ハネ感をプラスすればいいだけ。セット時間が短縮されるので、髪の痛みも減り、夏の熱い中、自分の熱気でクセがヒドくなる、なぁんてこともありません！』

MINX harajuku

東京都渋谷区神宮前1-13-14 harajukuQuest B1F ☎03-3470-3301
営◇月曜12:00～20:00、水～金曜11:00～21:00、土日祝日10:00～20:00
休◇火曜（祝日の場合は営業）

山口照洋さんのクセ毛対策指南！

『梅雨時に、髪の広がりやうねりをおさえる方法としてお勧めなのは、流さないタイプのトリートメントなどのベース剤をつけ、アイロンでキューティクルを整えるようしっかりカールを付けることです！ また、水分ベースのワックスではなく、ドライな質感のマットワックスなど、油分ベースのワックスをチョイスするといいでしょう。』

若狭倫治さん

ふわカワキープにイチオシ!!
NS サンコールスクリム ナチュラルスプレー¥1575
ヒアルロン酸を配合した、しっとりまとまる髪に根本からチェンジするスグレモノ。やわらかい髪をさらに柔らかく、フワッと軽めにキメたい人にオススメ。時間が経ってもカタチはキープ！

猫っ毛☆必携のトリートメント剤!!
ケラスターゼ レジスタンスジェル ボリュームアクティブ リフィル¥2730
細く弱い髪を内側から補修する「レジスタンス」のジェルは、髪にハリとコシとボリューム感がほしい人に使ってほしい一品♪ 洗い流さないタイプだから、効果は1日中持続する！

世界最強のしっとり感をGETしろ!!
S-PRO バランスローション¥2625
MINXイチオシのベース剤がコチラ。髪に吹きつけるだけでしっとりまとまり、やわらかな手触りと艶感をキープ。梅雨時の髪のひろがり&ゴワつきが気になるなら、今すぐMINXでGET！

梅雨&湿気上等！ くせ毛対策ヘア 最新スタイリングカタログ

前髪のうねりが気になって気になってしょーがない!! まったくのストレートヘアもつまんないとは思うけど、微妙すぎるクセって対処に困る!! ってなワケで"椿油"がBESTケア用品。誰だぁ!? 「オヤジか!!」ってツッコみ入れてんの!?

ナカノ スタイリングワックス6 ファイバータイプ
ファイバーinだから、けっこう型崩れ防止になるんだよね。クセの強い人でもイイ感じに固まると思うから、未経験者は1度使ってみてよ！
雨風防止ならおまかせ☆

やっぱキープ力ならコレだね♪
毛先のニュアンス感を出したり、エアリー加減をきっちりキープしたいときは、VO5がBESTセレクトだと思う。雨の日もわりともつしね♪
VO5 ヘアスプレイSH

HIPIクセレベル警報:4 発令中！

毛先中心に伸ばしやすい♪
チューブタイプだから必要な分だけ取りやすくて便利。やわらかいから扱いやすいってのもイイ。キープ力も強めで、逆毛が立てやすいよん♪
アリミノ スパイス チューブシリーズ Wハード

大島椿のスゴさを見ろ!!
「おじーちゃんが使ってそう」とか言われそうだけど、イイものは時代が経っても変わらない!! 艶、ハリ、うるおい、すべてが手に入るって☆
大島椿

EITAMARU ハイパーストレート爆進!!

いつだってどんなときだって、マッスグすぎるほどマッスグなのが悩みの俺の髪。別にイイっちゃぁいいんだけど、梅雨時はマッスグすぎてスグにヘニャるから困りもの。しっかりキープのワックスとスプレー、逆毛用のクシが欠かせない!!

サラサラキープがお気に入り
ケープ スーパーハード微香性
多めに吹きつけても重くならずにキープできるのは、さすがケープって感じ♪ 逆毛を立ててからしっかりスプレー!! コレが基本中の基本!!

ドライに固めて超キープ!!
アリミノ BSスタイリング スプレーH フリーズ
女の子が髪をまとめるときに使うBSスプレーは、しっかり固まるのに重さが無くってイイんだよね♪ 毛先のハネ感キープにも使えるよ！

必需品はこの2本!! コテ&アイロン
ハネを作るにも、クセを抑えるにも、無くてはならないこの2本!! 最初のうちは扱うのが大変だったけど、今じゃすっかり慣れて、スタイリスト並みのテクニックで扱えるぜ（笑）!!

カラーケア対策も必須でしょ♥
せっかくキレイにカラーしたのに、すぐ色落ちしちゃもったいない!! ってことで、俺はコレを愛用。カラー持ち、髪質改善にめっちゃ効く！
プロマスターカラーケア アウトバスTr シャイニー

ケンタローはうねりingに悩み中!!

自分の髪はたいしてクセが無いのに、なんで雨が降ると扱いにくくなるんだろう？ なぁんて思っていたら、生え際に出るクセと、前髪とエリアシに出るうねりが難関だった（笑）!! だからスタイリング剤はBESTチョイスで頑張ってる!!

MIX使用で効果倍増♪
タント ワックス / ナカノスタイリング ワックスG
マットよりウェットな質感のほうがキレイに見えるから、ワックスはナカノの2つをMIXして使用！ Gでツヤを、タントワックスでうるおい＋ホールド力をプラスして、湿気や汗でクセが出ないよう、しっかりキープしてるんだ。

キレイ髪対策はコレ1本!!
キューティクルケアのためにアクロスで購入★ マニキュア成分で髪の毛1本1本をコートしてくれるんだって!! まぢ、サラサラ♪
レノマ ポリッシュ ヘアジェル エッセンス

読モ推奨☆ くせ毛お悩み 解決ヘアグッズ！

髪に命を懸ける伊達ワルたちの敵は、正しく今の季節・梅雨！ 普段からくせ毛に悩まされているのに、更に湿気でボンバリ……を打開するために彼らの秘密兵器を紹介！

朝シャンカミオのSPケア☆

毛量が少ないからうねることはめったにないし、いわゆるクセ毛ってのはゼロな髪。でも!! ここまで"おとなしい"髪にするためには、けっこー金がかかってる（笑）!! 愛用中なのはアクロスで買ってるKUR。まぁ～ぢ効くからっ!!

これ1本で、ずばりまとめ髪！
KUR カラープロテクション クア プラス
キューティクルをコーティングして、指通りのいいなめらか髪に仕上げてくれる洗い流さないトリートメント。雨の日もコレがあればカンペキ!!

男だったら硬さ勝負で（笑）!!
ナカノ スーパータフ&ハードSW7
束感キープのために開発されたっていう、ナカノの7はとにかくスゴイ!! 梅雨時でも長時間キープできるから、海で遊ぶときにも使えるって♪

やっぱコレだね～☆
VO5 ヘアスプレイ SH
ガツンと立たせた髪をキープするなら、やっぱVO5が効くでしょ♪ ワックスとの相性もイイし、量が多くて安いのも助かる（笑）!!

ユウキは朝からボンバーです!!

短髪だから扱うのがラクだけど、元がクセっ毛だからめっちゃ広がる。だから普段は、アイロンとドライヤーでひたすら伸ばして、ワックスもガツンとホールドするタイプを選んで使ってるよ。やっぱナカノの7番はすげぇッ!!

すべての仕上げにシュシュシュッ
どんな髪も、外界からの刺激を与えちゃモトもコもないってコトで、俺はVO5を愛用!! まんべんなくスプレーして、髪1本1本を美しくキープ!!
VO5 ヘアスプレイSH

南日世界最強的縮毛矯正髪!?

ほんと泣きたくなるほどの天然パーマを縮毛矯正して、それだけじゃ足りずにストレートアイロンで毎日マッスグに伸ばしてる。髪質を保つために、トリートメント、コンディショナー、ケラスターゼ…って、毎朝がんばってるッス！

THE 剛毛 KING☆NAOTAKA!!

ちょい強め盛りに最適◎
扱いやすくて、香りもよくて、パッケージもオシャレ♪ とりあえず束感出しやすいのを探してたらコレに行きついた。湿気に強いのもイイ！

ほんのりイイ香りがGOOD
ケープ ナチュラル&キープ微香性
あんまガッツリ固めてるイメージにならないのに、ちゃぁんとキープできるってトコにホレた。硬い髪はナチュラルにまとめるのがポイントだろ。

とにかく硬くて重くて強くて、コシとハリがありまくりの俺の髪は、フツーに肌に刺さるって話（笑）!? それをやわらかく見せつつ、湿気から守るためには、フリーズワックスとケープ、この組み合わせがBESTってコトで♪

パーマ&カラーケアに効く！
R21 シャンプー&トリートメント
難しいことはよくわかんないけど、天然成分配合で、パーマとかカラーをした髪にツヤとうるおいを与えてくれる洗髪剤。保湿効果が高いよ！

傷みが広がりんぐな優士

湿度が高くなると傷んだ髪が広がりやすいから、ついついワックスとスプレーを多めに使って、重さでどーにかしちゃってる（笑）。シャンプーするときに毛穴までキレイに洗わないとならないから、ぶっちゃけ……タイヘンなんだけどね（汗）。

ウェーブキープにイチオシ!!
ニゼル ラスティングスプレー
ドライで自然な感じに仕上がるから、重宝してるのがこのスプレー。後から手グシでいじったりしても、粉っぽくならないのもイイんだよ。

生まれたままの"蓮"で勝負って!?

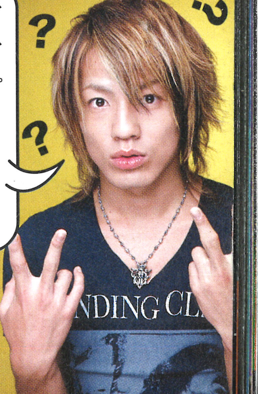

クセゼロ、難点ゼロ、って（笑）!! 自画自賛したくなるほど、ナチュラルままで勝負できちゃう俺の髪。美容師さんに「クセある？」って聞いたら、「少し広がる程度かな」だって（笑）!! ただ、梅雨はボンバるからそこんとこきっちりと締めるっす!

サマーリアルスタイルを見せてやるぜッ!!!

スト★スナin TOKYO NAGOYA OSAKA

ストスナ500人リアルアンケート付き

夏!　心も身体も陽気にハジけるこの季節にこそモテなくては意味がない!　夏こそモテのMAX激戦区。それを当たり前の様に勝ち抜ける最強伊達ワルGUYたちのリアルコーデを今月もがっつり公開!　ストリートのリアルが分かるアンケートも見逃すな!

photo／ASANO SEIJI,NAKATSU MASAHIKO
text／ENOMOTO ATSUSHI

①アウター②インナー③パンツ④シューズ⑤ベルト

Tokyo

可憐な男の胸にはサイケデリックな華が咲く

BUFFALO BOBSのジオメトリックシャツ

ジオメトリックのデザインでリゾートシャツとは一味違うインパクト。BUFFALO BOBS製。

シャツのデザインがより引き立つようにインナーはシンプルにして、レースアップのカーゴパンツはジャラ付けでゴチャ×2感を強調。柄モノの使い方が非常に上手いコーデだ。

①BUFFALO BOBS②BUFFALO BOBS③BUFFALO BOBS④不明⑤BUFFALO BOBS

ボブズ優
tokyo | age 18

Nagoya

夏の光で瞳に焼き付くPink Starの輝き

LAGUSTのウォレットコード

派手カラーコーデの落としどころに使えるモダンなデザインが嬉しいLAGUSTの一品。

蛍光カラーで目立つサーフ系ギャル男代表。アクセを強めにつけたのと、ブーツインで足元を締めることで男らしさも出したのが、チャラいだけの男とは違うクオリティだ。

①LAGUST③LAGUST④ノーブランド⑤CIVARIZE

こーちゃん
nagoya | age 22

Osaka

俺の行き先?にでも聞いてくれ　あの太陽

J.AUGURのバッグ

アクティブ&ネイティブに飾った放浪系リゾートスタイルは、LGBの投入でメロー感も万全フォロー。かなり使い込まれた雰囲気あるハーフデニムがかなりヤバいぞ。

民族系アイテムの中でも主張度は最強クラス。アイテムで圧倒するとはこういうことだ!

①LGB③LGB④TST⑤ワイルドハート

サイバー田中
osaka | age 20

SUNSHINE SAKAE SUMMER SALE '08

6/28 SAT ▶▶▶ 7/6 SUN

VANQUISH the Corner
MAYHEM
Diavlo
goa
RoiFranc
FUGA by GRZ&M
EightyBy
LAGUST
A BOMBER
HEARTY
BUFFALO BOBS
Xfrm.

30%～70%OFF

SUNSHINE SAKAE QRコード

SUNSHINE SAKAE
3-24-4 Nishiki Naka-ku Nagoya Japan Phone:052-310-2211

詳しくはSUNSHINE SAKAE　WEBサイトまで ▶ www.sunshine-sakae.jp

STREET SNAP SUMMER REALSTYLE 500人リアルアンケート

愛用のリングのブランドは？

Tokyo
1. CHROME HEARTS
2. JustinDavis
3. CIVARIZE

Nagoya
1. ガンダ
2. JustinDavis
3. CIVARIZE

Osaka
1. CHROME HEARTS
2. CIVARIZE
3. JustinDavis

ここでも CHROME HEARTS と CIVARIZE が人気を分け合う。ワイルド&ネイティブで攻めるなら名古屋で1位人気のガンダが狙いめだ。服装が軽めになる夏は、指先武装の重要度もMAXになるので気合を入れよう！

関西一のハードデリッカーは俺で決まり

あっくん osaka | age 18

①GENNARO②FUGA③FUGA④REDCOVER⑤Diavlo

愛用のネックレスのブランドは？

CIVARIZEのネックレス

ジャラ感ではトップクオリティを誇るCIVARIZEを重ねることで更に威力を増量だ！

Tokyo
1. JustinDavis
2. CIVARIZE
3. CHROME HEARTS

Nagoya
1. CHROME HEARTS
2. JustinDavis
3. CIVARIZE

Osaka
1. CIVARIZE
2. CHROME HEARTS
3. JustinDavis

CHROME HEARTS人気は今年も不動。全体的にはシンプルなハイブランド派とゴリゴリのジャラ系派で人気が二分した。CIVARIZEなどのジャラ系は重ね付けすることで、その破壊力をさらに上乗せさせるのがアツい！

黒に託したラストサムライの大和魂

黒を主役にすることで男臭さを一層引き立たせたブラックサーフスタイル。チノパンをシンプルに合わせたシルエットと厳選された小物使いに大人の男の余裕を感じる。

①LA GATE③lotion④不明⑤FUGA

ポパイ tokyo | age 22

DIESELのバッグ

コテコテのミリタリーとは一味違う雰囲気が欲しいならこのDIESELのカバンで決まり。

冒険心のある男の力強さが夏女にはよく効く

①DIESEL③不明④JACKROSE⑤DIESEL

たっくん osaka | age 19

爽やかミリタリー・サーフのキモはシンプルさを追求した DIESEL のシャツ。カーキパンツ × ブーツで出したアクティブ感を見事に上品にカバーするバランスの良さが good だ。

CIVARIZEのウォレットチェーン

レザーと金属のコンビネーションこそ無骨でワルな男の象徴。CIVARIZEから。

of the neige-style-のデニム

伊達ワルのバカンスはモテ度が他とは違う

of the neige-style-のデニムはペイント加工とメッセージプリントが小粋な大人の装い。

レトロ感が味なリゾート系ロックスタイル。色合いが良いブラックデニムとのコンビによるスマートなシルエットで、優しく女を包み込む柔らかなアダルティズムが狙いだ。

①不明③of the neige-style-④T2in⑤Diavlo

KA-TU osaka | age 21

リメイクスニーカー

スタンダードなスニーカーもマイリメイクで唯一無二のマストアイテムに大変身。

GLAD NEWS の総柄パーカとアメリカで見つけてきたパンツの壮絶なぶつかり合いが生み出すオーラが圧巻。要所をおさえた赤のさし色が絶妙に作用しているのも抜け目なし。

ハンパに生きてるウチは英雄にはなれねぇ！

①GLAD NEWS②GLAD NEWS③不明④ABCマート

HAZIMEちゃ〜ん tokyo | age 23

世界中を放浪してきた男の激モテ終着地

①FUGA②FUGA③FUGA④FUGA⑤FUGA

たくみ nagoya | age ?

カーキベストを上手く主役に使って、ミリタリーより癖のあるサマー・ロックを生み出した。ハードな汚し加工デニムがアウトローな雰囲気にぴったりマッチしていて good。

14th Addictionのネックレス

ブラックストーンの中を這う蛇がゾクリとするヤバさ。14th addictionのネックレス。

BUFFALO BOBSのデニム

ダメージ加工と箔プリコーティングでラインの美しさを更に強調。BUFFALO BOBSから。

五分丈のテーラードと柄シャツのレイヤードでキレイめに仕上げたセンスがハイレベル。ヴィンテージライクなインナーや艶のあるデニムなど、アイテムチョイスが秀逸。

宝の持ち腐れで終わらせない俺と黒の競演

①BUFFALO BOBS②ハロバロT③BUFFALO BOBS④BUFFALO BOBS⑤不明

ボブズ駿 tokyo | age 23

★次号のメンズナックルは7月24日発売です！

ストリートで退屈な日常から抜け出そうぜ！

①WILD PARTY③WILD PARTY④不明⑤不明

ペイズリーシャツで出したリゾート感は、純白ベルト&ビーサンで補完。陽気で爽やかながらどこか危険な香りのする見事な大人 CD につなげた秘密は潔いシンプルさにアリ。

ワイルドシーサー tokyo | age 21

WILD PARTYのデニム

大きめで独特の形を持つポケットが魅惑的なデニム。WILD PARTYのイチオシ品。

ROI FRANCのタンク

胸元のドレープでシルエットに変化をつければ遊び心のわかるイイ男に。ROI FRANCから。

名声も名誉もいらないな生きた証を刻むだけさ

①ROI FRANC②ROI FRANC③ROI FRANC④Roen⑤HTC

ROI FRANC のリゾートシャツ × ジレはコーデ次第でとことんドレッシー&ロックに仕上がる好例。切りっぱなしのハーフデニム × ブーツのワイルド感がかなりヤバいクオリティ。

NAOKING tokyo | age 23

黒に飢えた俺まだまだ満足してないぜ？

①FUGA②FUGA③FUGA④LOVEHUNTER⑤Diavlo

夏でもとことんブラッカーがマイポリシー。ラメやペイントを存分にキかしたアイテムセレクトと、デリッカーのテイストも加えたアクセ使いで誰よりゴリゴリに攻め立てる！

KOUJI osaka | age 19

リメイクネックレス

CIVARIZEのネックレスをベースにオリジナルリメイクした自慢の一品。王冠がキモ。

俺の心を掴んで離さぬ70's の風

①ピンクリベルタ②ピンクリベルタ③ピンクリベルタ④alfredBANNISTER⑤HTC

マイ・マストブランドであるピンクリベルタでアースカラーと暖色系を引き出すことにより、70'sの渋さを上手く出したカジュアル・ロックスタイル。パンツがお気に入り。

カリスマすぐる nagoya | age 18

alfredBANNISTERのサンダル

サンダルでこの色味は滅多になく目にした瞬間に即買いしていた。alfred BANNISTER製。

悔しいぐらいに黒が似合う見逃せない男

①GLAD NEWS②FUGA③FUGA④JACKROSE⑤Diavlo

裕しゃん nagoya | age 22

CIVARIZEのサスペンダー

もう一声のゴージャス感が欲しい時にはCIVARIZEのサスペンダーが強い味方に。

ブラック×ゴールドの融合でセクシー&ロックを表現。ダメージとスタッズ使いにはコダわってハードかつエロいブラ男を目指した。ハズしカラーのホワイトも効果的で良し。

CIVARIZEのブレス

ゴツさの中にも上品さを見出すのが一流のやり方。スワロフスキー使いで差をつける。

終わることなき旅路こそ俺が選んだ生き様

①FUGA②FUGA③FUGA④不明⑤FUGA

スナフキン osaka | age 21

オール FUGA で生成した夏のブラカジスタイル。ラフさとオールド感を意識してバカンスの旅人風味に仕上げたのがポイントだ。カバンとサングラスは絶対の必需品。

STREET SNAP SUMMER REALSTYLE 500人リアルアンケート

よく行くSHOPは？

Tokyo
1. FUGA
2. BUFFALO BOBS
3. LHP,ロイヤルフラッシュ

Nagoya
1. Vanquish
2. FUGA
3. ロイヤルフラッシュ

Osaka
1. FULL-HOUSE
2. TIP STER
3. FUGA

王道のハード&ロック系ブラッカーにこよなく愛される FUGA が全国で安定した人気を得た。メッシュ素材を使ったインナーで季節感を出しつつ、腰周りにはサスペンダーを武装するスタイルがイチオシだ！

遊戯神通 猛虎舞空 極楽も地獄もブラックに問いな

①FUGA②FUGA③FUGA④FUGA⑤FUGA

ケンゴ tokyo | age 21

★「HOST KNUCKLE」7月10日発売!!

STREET SNAP SUMMER REAL STYLE 500人リアルアンケート

今季くる系統は？

Tokyo
1 ブラカジ
2 キレイめ
3 ロック

Nagoya
1 キレイメ
2 ブラカジ
3 サーフ

Osaka
1 ロック
2 ブラカジ
3 キレイめ

今年の夏の1番のモテコーデはブラカジで決まりだ。ブラックをベースにしながらも、ポイントでカラーを差し込むのがコツ。キレイめで攻める場合も黒をベースに白や金で1点ハズすようにすると上手くハマるぞ！

台風より凶暴な嵐のスピリッツを持つ男

①LUV RAISE②LUV RAISE③LUV RAISE④VANS⑤ノーブランド

トオル tokyo | age26

14th Addictionのハーツパンツ

ハンドメイドによるステッチワークに一目惚れしたマストアイテム。14th addiction製。

①FUGA②ROI FRANC③14th Addiction④JACKROSE

黒を愛することに情け容赦は必要ない

ゆうたん by Bell osaka | age20

夏が持つエネルギッシュな激しさをブラックに込めた。存在感のあるプリントを配したタンクとナナメにスレッドが入ったラメタンクをレイヤードしたセンスがかなりヤバい！

マジェスティックな夏をアダルトにお届け

①Xfrm②Hood Ratz③不明④CONVERSE⑤不明

まっくす nagoya | age21

Hood Ratzのロッケ...

Hood Ratzの Tシャツ

FUGAのタンク

大地と海と太陽に愛されてしまった男

ゆうたろう tokyo | age20

ストリートを黒で切り裂く雷光の騎士

FUGAのデニム

タケヒト tokyo | age22

神を信じない

こうちゃん nagoya | age27

feel kyoto ゆうけけ osaka | age19

どんな群衆でも目立てれば勝ち

てつたろう tokyo | age20

夏の夢路をハードに駆け抜ける西のものの

ゆうくん osaka | age22

全てを超えるインプロビゼーション

俺というレッド・サファイアは砕けない

うぇちゃん tokyo | age21

DIESELのベルト

あるじゃんの携帯灰皿

俺色シンドロームはもうはじまっている

☆タカ☆ nagoya | age20

優雅こそ義務のモダン・ブリティッシュ

LHPで購入したベルト

エイトバイ ノリ nagoya | age23

愛用のサングラスのブランドは？

Tokyo
1 Dior
2 CHANEL
3 BUFFALO BOBS

Osaka
1 RISE RILY
2 Dior
3 blutenblatt

Nagoya
1 CHANEL
2 CAZAL
3 Dior

全体的にハイブランド人気の中で、大阪で1位を獲得したRISE RILYに注目。ロックにもカジュアルにも合わせやすいので夏の必須装備の第一候補だ。今年は無骨なブラックタイプのフレームが人気なので要チェック！

RISE RILYのサングラス

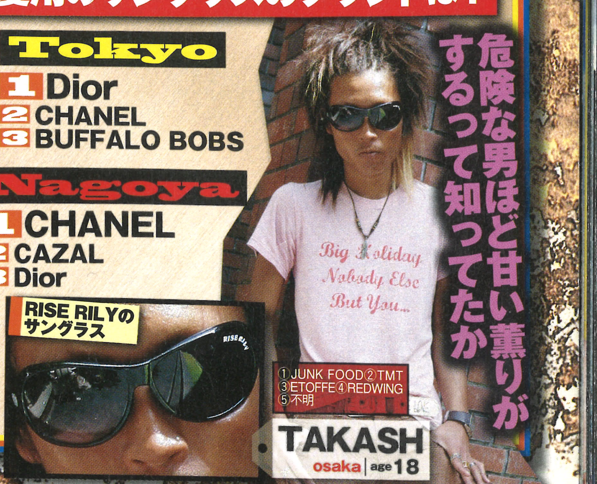

危険な男ほど甘い薫りがするって知ってたか

①JUNK FOOD②TMT③ETOFFE④REDWING⑤不明

TAKASH osaka | age18

あるじゃんの別注ハット。クラシックなデザインは夏スタイルに驚くほどがっちりハマる。

DIESELのデニムジャケット

直線的なステッチがシャープな印象を与えるDIESELのGジャン。濃いめカラーも上品。

サーフの持つ力を俺がコントロールしてやる

①blutenblatt②Eight By GOLDLABEL③Rush THE REAL COLORS④不明⑤不明

①DIESEL②不明③スミス④REDWING⑤不明

サイム tokyo | age22

不可能を可能にするスカルたちの狂想曲

①LGB②IF SIX WAS NINE③LGB④HIROMU TAKAHARA⑤KMRii

ゆーた nagoya | age22

HIROMU TAKAHARAによるエッヂのキいたシルエットにはエロティックさすら感じる。

HIROMU TAKAHARAのシューズ

あるじゃんのハット

男の血を騒がせる魅力がこのコーデにはある

①ヴィンテージロック③blutenblatt④Midas⑤blutenblatt

グラマラス・コースケ tokyo | age24

STREET SNAP SUMMER REAL STYLE 500人リアルアンケート

好きな靴のブランドは？

Tokyo
1 REDWING
2 Sabgreed
3 alfredBANNISTER

Nagoya
1 JACKROSE
2 alfredBANNISTER
3 REDWING

Osaka
1 REDWING
2 alfredBANNISTER
3 JACKROSE,FUGA

REDWINGやJACKROSEなど無骨で男を感じさせるブーツブランドが人気。夏らしくサンダルやグラディエーターで攻めるのもアツいが、ブラッカーなら、季節を問わずブーツインで攻め抜くのがカッコイイぞ！

最強のブラック・マインドは俺が継承する

①JACKROSE②不明③Midas④JACKROSE⑤ノーブランド

JACKROSEのブーツ

へきなん・ゆた nagoya | age18

テールトゥノーズでも静止不能の激モテ加速

①Funny Facee③DIESEL④alfredBANNISTER⑤ノーブランド

ひさぴ～ osaka | age19

情熱が失せちまったら男は終わりだろ？

①WILD PARTY③ハスキー④不明⑤不明

まちゃお tokyo | age18

自分を極めた先にまっていたクオリティ

①catorce②LED RECHWE③IF SIX WAS NINE④HIROMU TAKAHARA⑤ワイルドハート

西尾でラーラ nagoya | age18

貫くと決めたコダわりがあるから輝ける

①FUGA②FUGA③FUGA④FUGA⑤FUGA

サキナ osaka | age?

n.h.m×RISE RILYのネックレス

ラフに刻んだワイルド・サマーの追憶

n.h.mとRISE RILYのWネーム品。ラフめにキメたコーデと合わせると存在感バツグン。

①ロバーヴィンテージ②RISE RILY③ロバーヴィンテージ④Latency⑤HTC

ヒッコリーのベストでワンランク上のロック・カジュアルを構築。全体的に大人の余裕を感じさせるゆったりしたシルエットが◎。アクセはハンドメイドでオンリー感アピール。

TIPドラ osaka | age21

TOKYO,NAGOYA,OSAKA 流行CHECK!!

ズバリ!今季流行るスタイル・アイテムは?

ハード&ロックか、ポップ&カラーか、いやいやキレイめか…本気でガチモテしたければ、数ある夏モテコーデの中でも1番の流行をおさえるのが必須。500人が選んだマスト・スタイルを完全把握して狙い撃ちしよう!

Tokyo

1 サンダル
2 ネルシャツ
3 ハーフパンツ

東京ではサンダルが圧倒的人気。中でも「グラディエーター」と呼ばれる、細い編み込みを多用したタイプがムーブメント。ハーフパンツと合わせて作り出すシルエットはハードなのに爽やかな夏モテを約束してくれるぞ!

ダークカジュアルでありがちな夏にさらば

龍二 tokyo age20

平井陽介 tokyo age20

オールド・クラシックは俺の中で熟成する

いく西海岸からの風

ふみちゃく tokyo age23

ヒロキング tokyo age23

三千世界で黒衣を纏い朝までお前と夢を見る

洵蔵 tokyo age18

Nagoya

1 ハット
2 スニーカー
3 ネルシャツ

名古屋では個性強調アイテムとしてハットが人気。他では見たことがないレアさやユニークさが女ウケにつながるぞ。カジュアルコーデで行くならスニーカーは必須。リメイクなどで主張度を上げるのがモテるコツだ。

マッドファクトリーのハット

カラフルなデザインは気分に応じて変えられるリバーシブル仕様。マッドファクトリーから。

鮮烈な赤とちらでモテるも気分次第

帽子屋ともやん nagoya age22

ゆう nagoya age21

ケンジ nagoya age21

①VERONICA③Lee×LEP④不明⑤不明

ニコちゃんのハット

ピースフルなスピリッツはいつでもここで確認出来る。この心意気こそ伊達な大人の証。

666 nagoya age24

リメイクスニーカー

黒×赤の色使いに加えてペイント&スタッズのリメイク具合がマジヤバ。レア度も高し。

あゆたくん nagoya age20

ポップにハジけたスニーカーはリメイクでオリジナリティをUP。スターがお気に入り。

CONVERSEのスニーカー

ブラックとサーフの高度なる融合を実現

①RISE RILY③RIOT④CONVERSE⑤HTC

俺とスカルのボーン・オブ・ラブ

アミーゴ nagoya age26

月のファッションに投資する額は?

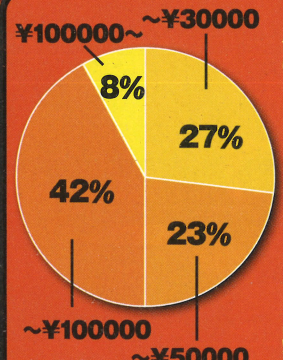

平均7.5万円

最新のマストアイテムは常に持っていたいことを考えると5万~10万という金額はかなり納得の数字。自分が一番アピールしたいポイントにどこまで投資出来るかが、ショボモテと激モテの境界線になってくるぞ!

Osaka

1 ロールアップ
2 ネルシャツ
3 サイケシャツ

サイジングへのコダわりが強い大阪ではロールアップが大ブーム中。左右のシンメトリーを崩すことで、コーデの幅も広がるぞ。シャツはインパクトのあるサイケ柄が人気。誰より目立った男だけが激モテに辿り着ける!

俺を狂わせる夏の魔力にアイラブユー

ペヨン osaka age18

feel kyoto さとP代表 osaka age19

この世で最も妖艶な蜘蛛の魔力を宿す男

こうき osaka age21

①Varosh②Vanquish③BEAMS④adidas⑤不明

ホットな夏こそクールに構えて激モテ必至!

まさや osaka age19

STREET SNAP SUMMER REAL STYLE 500人リアルアンケート

好きなブランドは?

Tokyo
1 FUGA
2 Vanquish
3 Roen

Osaka
1 FUGA
2 BUFFALO BOBS
3 blutenblatt

Nagoya
1 Vanquish
2 FUGA
3 LGB

FUGA と VANQUISH がほとんど互角の人気で1位を分け合った。キレイめやスマート&スタイリッシュにキメたいなら、VANQUISHをメインにブラック×ゴールドの黄金コンボでコーデするのが激モテへの近道だ!

本気でモテる男のエロティシズムを拝見

種田☆ひ~くん nagoya age20

①Vanquish②Vanquish③Vanquish④Varosh⑤ハリウッド

グルーヴを感じれば自然と前に進めるものさ

アメカジろう tokyo age22

CavariAのTシャツ

夏らしいカラー&デザインはタイトに着こなせば間違いなし。CavariAのサーフT。

デリッカーという揺るぎない核がある

林聖也from岐阜 nagoya age18

哲学と心意気があれば世界だって変えられる

ゆー汰り osaka age22

頂点を目指すなら俺の全てをこの手に掴め

隼哉 tokyo age18

次元を超えた先に見えたブラッカーの真髄

カミーユ・ビダン osaka age20

デスペラードの二の腕バングル

二の腕バングルはトップが軽くなることの多い夏には不可欠のアクセント。デスペラード製。

ブラックだけが男の神秘性を引き立てる

我王ゆーいち osaka age?

14th Addictionのノースリーブパーカー

闘う男。ひと夏のオレの相棒。

しーくん tokyo age18

サマー&メローに生きれば人生は得をする

つばさ nagoya age18

RISE RILYのオーバーオール

女心をくすぐる陽気でシャイなポップスター

ともひろ☆ tokyo age18

14th Addictionのベルト

★「HOST KNUCKLE」7月19日発売!!

ネイティブソウルに紳士の心意気を上乗せ！

Tシャツとベストを見事にマッチさせている／ライズリリーのサンタモニカT¥9240、ブリューテンブラットのフリンジベルボトム¥22890、ブリューテンブラットのレザーベスト¥29400

LUST、Rebel、SOUL☆FRANKYなどの人気ブランドが多数！

爽快に風を切る伊達ワルスポーティーだ

ブラック×ホワイトのカラーコンビでアクティブかつスポーティーなイメージをメイク／REBELの切替T¥6090

モテるにはホワイトをヨゴす覚悟が必要だ！

ヨゴシ加工でヒゲニュアンスを演出した発想がウィット／ヴァンキッシュのホワイトスキニーデニム¥14490

シャープなシルエットのティアドロップサングラスはイチオシだ

アウトローとラグジュアリーを同居さえたクロコレザー調のバッグ

床はウッドで温もりを、天井はホワイトで清潔感を演出

ファンキースタイルにマッチするアメリカンテイスト満載のカラー使いがGOOD！／RIOTのCAP¥4725

今季最大級にキテるカラフルカラーアメカジTは充実のラインナップ

スニーカーを取り入れるコーデが流行っているのも今夏の特徴

お兄系カシカジはまだまだ加速すんぜぃ☆

ケイト/スタッフ

エイチワンウエスト

千葉県柏市中央町5-16 2F
http://www.h-onewest.com (PC)
http://www.h-onewest.com/i (携帯)
TEL:04-7164-7771
営業時間:12:00～20:00

柏だけの伊達ワル
お兄系を見つけてってよ♪

柏のお兄系カルチャーに追い風をもたらす！

H-1 WEST

柏のお兄系スタイル専門SHOPの先駆者とも言える同店。常時20以上のブランドを取り扱い、トレンドのアメカジ系・サーフ系のアイテムを充実させてるぜ～！ 6／28からは衝撃の30～50%オフもあるサマーセールがスタート♪

PHOTO:ASANO SEIJI
TEXT:SAKAYA DAISUKE

Shop Staff Snap

2008 AUGUST

独自の伊達ワルカルチャーを形成する上野＆柏！

今回は上野と柏、2つの街にスポットライトを当ててくぜ♪ 地方からのアクセスがしやすい東京の玄関口・上野から2SHOP、独自の伊達ワルカルチャーを築き上げる千葉を牽引する柏から2SHOPの計4店をリコメンド!! この夏、渋谷に続いて盛り上がりを見せる可能性を秘めた街のSHOPスタッフたちは、どんなスタイルでキメてんだ～!?☆

★次号のメンズナックルは7月24日発売です！

高級感を漂わせたシャンデリアやソファの内装がクールラグジュアリー

伊達ワルコーデに激ハマリするティアドロップサングラスやブレスも豊富

さまざまなスタイルに対応できるようサマー仕様の半袖トップスもズラリ！

アメカジスタイルに取り入れたくなるハイポップなCAPもあるぜ

サーフもロックもミリタリーもグググぅ～!!

ツカサ/スタッフ

ヒロシ/スタッフ

ベリーロックなスカルがトレンドマーク!!

国内＆海外のトレンドを柏流に発信する！

Rod-Side

ロック、サーフ、ミリタリー、ヴィンテージなどに独自の解釈を加え、繊細でありながら男臭いスタイルを提案するセレクトSHOP！ 人気のドメブラはもちろん、世界のトレンドを意識しまくったインポートアイテムも充実だぜ☆

内観は"男の隠れ家"をイメージ！ 3年前にオープンしたんだぜ♪

ロッドサイド柏店

千葉県柏市柏3-7-15
http://rod-side.ocnk.net/
TEL:04-7166-0751
営業時間：12:00～20:00

これぞメローな大人チック・サイケデリック

清潔感のあるポロをサイケな柄に落とし込む！／ロッド×ドラゴンサンダーのコラボタイダイポロシャツ¥7875

大人の余裕を見せる伊達ワルコーデ！

Spalding by roenのシャツ¥31500、デッドリージェスターのチノ¥10290、デッドリージェスターのタンク¥3990

ヴァイオレットミラーのインディペンデントヘンリー¥7140、ヴァレンティーンのランダムブリーチデニムPT¥18375、ヴァイオレットミラーのロゴワッチ¥3045、ヴァロッシュのエナメルサンダル¥9975、レザーアイランドのウォレット＆チェーン¥7140、レザーアイランドのヴィンテージベルト¥16800、HTCのラインストーンブレス¥8295、INITIUMのサングラス¥30450

幻想的なパープルカラーのグラデーションで南国の夕凪をイメージ／ヴァイオレットミラーの夕凪T¥5775

ロックってのはスタイリッシュな男臭さだ！

アダルティロックで「男の余裕」見せっ！

ヴァイオレットミラーのイーグルVネックT¥5775、ロッドのチノパンツ¥9975、ドラゴンサンダーのリメイクメッシュCAP¥9240、スローウェアのスタックソールサンダル¥12390、ブリューテンブラッドのレザーウォレットループ¥20790、HTCのレザーベルト¥40740、HTCのレザーブレス¥14490

★「HOST KNUCKLE」7月10日発売!!

四人四色の個性が出た上野アメカジスタイル

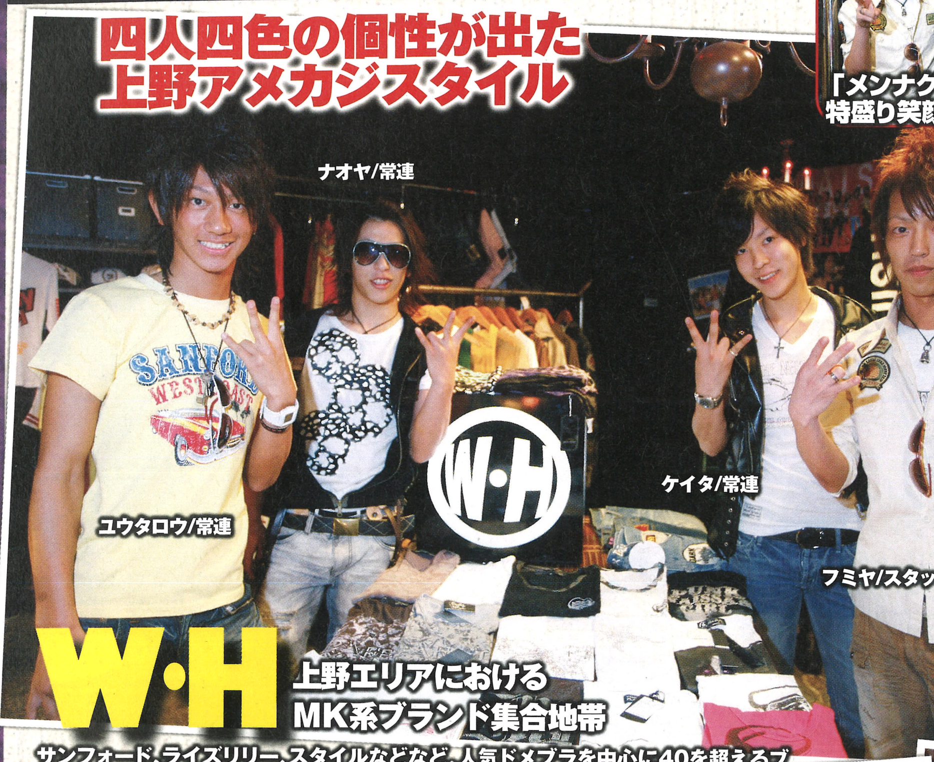

「メンナクを見た」で特盛り笑顔をサービス♪

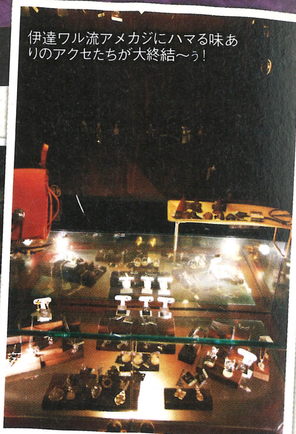
伊達ワル流アメカジにハマる味ありのアクセたちが大終結〜ぅ！

プリントTはセクシーギャルものやハクコーティングものが人気

W·H 上野エリアにおけるMK系ブランド集合地帯

サンフォード、ライズリリー、スタイルなどなど、人気ドメブラを中心に40を超えるブランドアイテムを取り揃えている！　今年の夏はアメカジをパワープッシュしており、特に今ブームが来ているワッペン付きアイテムが超充実!!

"高級感"と"荒廃感"を共存させることが内観のテーマなのだ！

CAPがあればヘアセット楽ちん(笑)／サンフォードのCAP¥4800(左)、スタイル×W·HのCAP¥6900(右)

メローカラーの渋みで魅せる勝負アメカジ！

メローな色味だ！／サンフォードのワッペンシャツ¥7800、サンフォードのコーデュロイパンツ¥12800、ライズリリーのナンバリングT¥8800、ライズリリー×nhmのネックレス¥25800、ライズリリー×nhmのリング¥28140

あえて上野でド真ん中ストレートのサーフ系

直球のサーファースタイル！／サンフォードのプリントT¥5800、サンフォードのワッペンデニム¥14800、デイジーのトリコロールサンダル¥6900、ティアドロップサングラス¥3000

夏のさわやか祭りはブルーでキマリぃい！

トップスもボトムスもさわやかなブルー系が人気ッスよ〜！

アクセやベルトの売れ筋はスタッズカスタムされたアウトロー系アイテム

ロックソウルを滲ませつつカワイさアピール

激しくロック！／グラッサムのレザーベスト¥15800、スタイルのスカルT¥6800、スタイルのスカルデニム¥18900、グラフィティのバングル¥5700、マーダーライセンスのサンダルブーツ¥10800、スタイルのネックレス¥9000

黒&白系、カラフル系、トップスはどっちもあるから安心してくれ☆

今夏人気のハーフデニム。フリンジがコーデのアクセントに！／デイジーのフリンジショートデニム¥11180

キッチュとキュートをモードで包括すんぜ！

インナーのキモカワイさが◎／グラッサムのDKベスト¥13800、グラッサムのダルメシアンスカルT¥7800、デイジーのサスペンダーショートデニム¥10800、サングラス¥3000

ダブリューエイチ

東京都台東区上野6-3-7
TEL:03-5818-3373
営業時間：10:00〜20:00

ピュアっていいよね、そうだ、純愛しよう！

ピュアラブメッセージプリントがギャル受け抜群のトリムタイプT／エルエーゲートのプリントT¥4725

LA GATEなどメンナクでもお馴染みの人気ブランドが多数!!

ストリートでキラリさわやか夏宣言（笑）☆

発色のいいスカイブルーとイエローはストリートで目立ちまくることうけあいだ☆／カジュアルバッグ¥5145

一面コダわりのデニムまみれ！　ヴィンテージ好きにはたまらん！

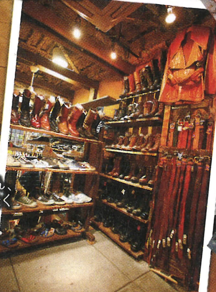
スニーカーはもちろん、夏場だってブーツをたくさん揃えてまっす！

怒濤のCAPラッシュ!!　同じデザインの色違いバリエも多いのが嬉しい

いろんなフォルムがあるから自分の個性に合ったものが見つかるっ

カワいく愛しいクーリッシュサーファー

サーフテイストのプリントをグレー地に乗せるという組み合わせは意外とマッチ♪　「LOVE」という直球メッセージがカワイイぜー！／ルモアのプリントT¥5985　※他私物

ユルユルでもフェロモン出しとくべきだろ!?

ハーフデニムにサンダルというユルスタイルに、デカキスマークでフェロモンをプラス／スローハンドジャムのプリントT¥5145、スローウェアのサンダル¥10800　※他私物

ついつい時間を忘れて長居しちゃうまったりな空気が流れてるぅ(笑)

和の雰囲気もほんのり取り入れたアメリカンテイストなSHOP

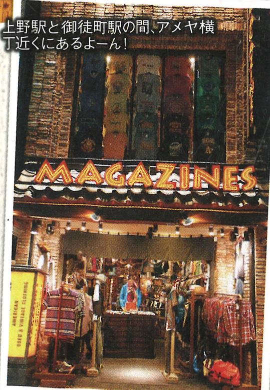

上野駅と御徒町駅の間、アメヤ横丁近くにあるよーん！

ガキにゃできない、俺たち味ありアメカジズ

大久保さん/スタッフ
シュウィンのWORKシャツ¥6090

玉置さん/スタッフ

山下さん/スタッフ

これがアメリカナイズされたサワヤカ笑顔だ！

上野だからできるアメカジを魅せつけてやれ MAGAZINES

アメカジをベースに、その時々のトレンドをさりげなく取り入れたスタイルを押し出したセレクトSHOP。新品だけじゃなく古着も取り扱っているのが特徴。味のあるアメカジを即座にコーディネートすることも可能なのだっ!!

マガジンズ 上野広小路店

MAGAZINES
AMERICAN
USED & VINTAGE CLOTHING

東京都台東区上野4-8-1
TEL:03-3836-9565
営業時間:11:00〜20:15

Vice Dyne

ONLINE SHOP

◆Vice Dyne
アメリカンラグランT (BK,WH) ¥6,195

◆Vice Dyne
WIN ROSE トランプT (BK×RD,RD×BK) ¥6,195

◆Vice Dyne
ユニオンジャックT (BK,WH) ¥6,510

◆Vice Dyne
ROCK'Nリンガータンク (BK,WH) ¥4,095

◆Vice Dyne
バタフライタンク (BK,WH,KH) ¥5,040

◆Vice Dyne
ネイティブT (BK,YL) ¥4,410

◆Vice Dyne
デスペラードグラデT (BK,WH) ¥4,410

◆Vice Dyne
ラベルプリントポロ (BK,WH) ¥6,195

◆Vice Dyne
ワッペン箔ノースリーブジャージ (BK,WH) ¥6,825

◆Vice Dyne
イーグル箔ノースリーブパーカージャージ (BK,WH) ¥6,825

◆Vice Dyne
クラウン箔プリントノースリーブパーカー (BK,WH) ¥6,825

◆Vice Dyne
SEXYダメージタンク (BK,WH) ¥5,775

◆Vice Dyne
衿サテンVネック半袖T (BK,WH) ¥6,825

◆Vice Dyne
パンサートライバルT (BK,WH) ¥6,195

◆Vice Dyne
バイカーデニムパンツ (WH,BL) ¥15,750

◆Vice Dyne
カーゴパンツ (BK,KH) ¥15,750

◆Vice Dyne
サテンゴールドZIPパンツ (BK) ¥15,750

取り扱いSHOP LIST

【SILVER BULLET 楽天店】http://www.rakuten.co.jp/silver-bullet (ONLINE SHOP)
【Beans 水戸店】水戸市中原町字西135 イオン水戸内原 SC3F 029-259-1320
【Beans 鈴鹿店】鈴鹿市庄野羽山4-1-2 イオン鈴鹿 SC 059-375-0557
【Beans 桑名店】桑名市新西方1-22 マイカル桑名 0594-21-8829
【Beans 大高店】名古屋市緑区大高町字奥平子1-1 イオン大高 SC2F 052-626-2853
【Beans 伊勢店】伊勢市小木町字曽弥538 イオンララパーク SC 0596-36-6138
【Beans 守谷店】茨城県守谷市百合丘3-249-1 ロックシティ守谷 0297-46-4534

【CRAZE】http://craze.jp (ONLINE SHOP)
【Beans 神戸店】兵庫県神戸市北区上津台8-1-1 イオン神戸北 078-983-3314
【LAX 大須５号店】名古屋市中央区大須3-25-27 052-249-4880
【SPICE】鹿児島市東千石町18-3 099-226-0688
【Beachbug】水戸市泉町2-2-31 スマイルタワー1F 029-222-2532
【CROWN】鹿児島市東千石町10-2 やまさんビル1F 099-814-2323
【TIPSTER】大阪市中央区西心斎橋2-18-16 06-6214-3355

【Rock Steady】http://rock-steady.mobi/ (ONLINE SHOP)
【Rarbita】京都市中京区新京極通三条下ル桜之町406-32 075-221-2357
【Satisfactory】大阪市中央区西心斎橋2-10-30 06-6212-1533
【Velvet】青森市新町1-3-7 アウガビル3階 017-721-8027
【ZIP 沖浜Ⅰ】徳島市沖浜東3-65-2 088-654-2911
【ZIP 国府】徳島市国府町北岩延3反地14-1 088-637-2522
【Avenue】新潟市西蒲区巻甲4908 0256-73-2897

ABREAST

Mobile http://m.rakuten.co.jp/abreast/
PC http://www.rakuten.ne.jp/gold/abreast/shibuya/
Tel 03-3622-1615 営業時間 平日11:00～17:00

送料全国一律525円！ 10,000円以上のお買い上げで送料無料!!

ナックルビューティーサロン

Welcome to the KNUCKLE BEAUTY SALON!!

お前のモテBODY、臨界点を突破させる!

PHOTO:ASANO SEIJI
TEXT:SAKAYA DAISUKE

最モテの伊達ワルスタイルとは、ファッションとボディが同時に臨界点を突破したときにのみ到達できる高みなんだ。今回紹介するヘアケア(髪)、アクネケア(ニキビ)、ドライケア(乾燥)のアイテムズで最強ボディを手に入れろ!!

MODEL:YUUKI

女を抱く瞬間、問われるのは"うるおい肌"

伊達ワルフェイスもうるおい時代に突入!

キメの細かいなめらか肌を作る、美容液たっぷりのマスク。どんな顔の形にもフィットするように調整できる切り込み入り!/リバルテージ リンクルマスク25ml×5枚\¥1260(ナリスアップ)

dryness care

遠目に乾燥肌はバレにくい。だからって油断は禁物。女を抱き寄せたとき、カサカサフェイス&ボディじゃ、せっかくの伊達ワルフェロモンも半減だぜ? 肌、うるおわせてけ!

乾燥

マンゴーフレイヴァーで身も心もうるおえ

全身の乾きに対応したアフリカマンゴーバター配合のしっとり保湿ボディバター。パサつく髪にうるおいを与えることも/アフリカマンゴウ スーパーモイストバーム50g\¥987(B&Cラボラトリーズ)

ビューティーの源が目元に浸透してゆく

清涼成分であるメントール、ひきしめ成分であるハマメリス水を配合した目元用ジェル美容液。ひんやりして肌にスッとなじむ/メモティア リフレッシュ アイ ジェル25g\¥1050(ナリスアップ)

目でオトせ!うるおいで目力が劇的持続

保湿効果があり乾燥による目のまわりの小じわを目立たなくしてくれるアイクリーム。アーモンドオイル、ホホバオイル、ラベンダーハニーを配合/LUSH 魅せられて45g\¥3860

リッチな美容液の快感、日課にしてみないか

やわらかい厚手の天然コットンシートを採用した目元専用パックの登場! 美容成分が角質層の細部まで浸透!/メモティア リンクル アイ マスク25ml・22回分(44枚)\¥1155(ナリスアップ)

クマとの決別!受け入れろ!目元革命を

炭酸ガス配合で、マッサージによって血行を促進させることができる美容液。クマのケアになり明るい目元をGET!/メモティア スパークリング アイマッサージ50g\¥1260(ナリスアップ)

オレンジ香る、激モテ水分バランス肌へ

乾燥が気になる日には保湿成分であるフルーツエキス配合のこのクリーム! 水分バランスの整った肌に/ギャツビー ちょこケアスキンクリーム 肌しっとりくーる18g\¥399(マンダム)

うるおいスキンがお手軽ソッコーで手に入る

肌に必要な水分と保湿成分・アミノ酸を配合の水感覚でベタつかない保湿クリーム。しっかりカサつきや肌荒れを防いでくれる!/ギャツビー ウォータークリーム110ml\¥399(マンダム)

スプレーで到達するBODY FEELサラサラ♪

汗や皮脂によるベタつきを抑えサラサラ肌を保ち、背中や胸元といったボディニキビを予防する薬用ローション!/アクメディカ 薬用ボディスプレー(医薬部外品)60g\¥840(ナリスアップ)

デリケートフェイス、絶対死守宣言ッ!!

デリケートなお肌のうるおいを守り、なおかつつっぱらないマイルドな使用感を実現した薬用洗顔剤。ニキビ対策に/アクメディカ 薬用マイルド泡洗顔(医薬部外品)200ml\¥787(ナリスアップ)

美肌目指してニキビ戦争に終止符を打て!

MODEL:KAMIO

アクネ菌・徹底排除!NOベタつきジェル

サラッとしたジェルだからベタつくことがない。アクネ菌を取り除きニキビができにくいお肌に導いてくれる/アクメディカ 薬用集中ケアスポッツ(医薬部外品)25g\¥892(ナリスアップ)

acne care

どんなに顔のパーツ一つ一つがイケメンパーツでも、ニキビだらけのブツブツ肌じゃ美顔とは言えやしない。オンナがつい触れたくなる、ニキビなしのツルツルフェイスをモノにしろ!v

ニキビ

ニキビよ、お前さんの出番はここまでだ

ニキビやクマをキレイに隠し、スッキリ肌を演出! 長時間でもよれにくく、ニキビを悪化させずにやさしくカバー/アクメディカ デュアルコンシーラー(2色セット)\¥735(ナリスアップ)

皮脂吸収パウダーで美肌密度を極めちまえ!

皮脂吸収パウダーが余分な皮脂を吸収しテカリを防ぐ。毛穴をナチュラルにカバーするプレストパウダー/アクメディカ 薬用オイルコントロールパウダーSP(医薬部外品)5g\¥735(ナリスアップ)

女たちも嫉妬するサラサラ肌になってやれ!

ニキビを分解しながらアクネ菌を取り除き、ニキビができにくい肌をメイクする薬用化粧水。テカリ、肌荒れも防ぐ/アクメディカ 薬用クリアローション(医薬部外品)150ml\¥735(ナリスアップ)

hair care

ヘアカラーを気分で変えていくのはモテる伊達ワルとしては正解! だが、それならば同時にきちんとヘアへのいたわりの気持ちを身につけないと、ヘア寿命は縮むばかりだぜ!!

髪

カミサマ頼む!輝く髪をオレたちに与えろ

アボカド、オリーブ油、バルサミコ酢などなど髪に良いありあまる材料を配合したプレウォッシュトリートメント。輝く髪を手に入れたいGUYに!/LUSH 髪様225g\¥1780

みずみずしいうるおい髪は女の心もうるおす

水分保持能力の高いトレハロース配合。水のベールで髪にうるおいON! "洗い流さないトリートメント"/プロデュース 髪のエイジケア美容液(うるおいタイプ)100g\¥1575(マンダム)

レモンジュースが俺の頭皮を高潔へいざなう

さわやかなレモン果汁でさっぱり清潔な地肌にしてくれるリキッドコンディショナー。ラベンダーとローズマリーのエキスが髪を元気にしてくれる!/LUSH 菜100g\¥700

ハリ・コシ髪で伊達ワルギッシュ伊達ワルへ!

髪の内部に浸透し、ハリ・コシを与えてくれる"洗い流さないトリートメント"/プロデュース 髪のエイジケア美容液(ハリ・コシタイプ)100g\¥1575(マンダム)

髪をいたわるフルーツパワーを魅せてやる!!

フルーツ果汁で汚れや皮脂を落とし、髪に負担をかけずにしっとり洗えるリキッドシャンプー。アーモンド&オリーブオイルが傷みを補修してくれる♪/LUSH 果草力100g\¥1100

お前のヘアにまだ死なすわけにはいかないぜ

MODEL:KENTAROU

寝グセを直すだけじゃ物足りないお前に

寝グセを直しつつ髪内部にトリートメント成分を浸透させてくれる一石二鳥のスタイリング剤。コラーゲン、アミノ酸などを配合/ルシード トリートメントウォーター101 150g\¥1260(マンダム)

ヘアコーティングで"からまり髪"とオサラバ

シトラスが髪に輝きを。バナナとイチジクが髪をソフトに。アボカドが髪をしっとりにしてくれるリッチなコンディショナー!/LUSH トロピカル・ジャングル100g\¥900

YUUKI・KAMIO・KENTAROU Recommend!! 今回の一押し商品はこれだ!!!

読モ3人が自ら様々なアイテムを使用し、その中から一押しアイテムをチョイス! 愛され伊達ワルボディを手に入れたユウキ、カミオ、ケンタローのお告げに耳を傾けろっ☆

dryness care部門 ウォータークリーム

ベタつかないのにいつでもしっとり肌~っ♪

手の上でジェル状クリームが水っぽく変わるからベタつかない。なのにカサつきからしっかり肌を守ってくれる♪ 顔でもボディでも使えるのがありがたい。シトラスの香りも◎!

acne care部門 デュアルコンシーラー

俺の肌に完全同化!楽々ニキビ隠ぺい工作

濃いタイプ、薄いタイプの2色あるから、自分の肌に合ったナチュラルカラーでニキビを隠せる! 皮脂吸収パウダー配合だからベタつかない上に、長時間マットな肌をキープ♪

hair care部門 髪様

傷ついた髪をいたわるやさしさが詰まってる

シャンプー前の髪になじませて20分放置すれば、ツヤツヤヘアに近づける! 髪の痛みが激しいときは、シャンプー後にコンディショナーも使って念押ししとけばなおOK!

今回紹介した商品の中から14点をプレゼント!!!

今回紹介したマンダムの商品5点セット、ナリスアップコスメティックの商品9点セットを各1名様ずつプレゼントしちゃうぞ! 詳しくはP128を読んでアンケート用紙に記入して送付してくれ!

「LUSH渋谷駅前店」オープン!!

あの「LUSH」が渋谷駅前に新店舗オープン! 1階にはバスボムやソープ、2階にはスキンケアアイテムなどなど満足できる商品が盛りだくさん! 今すぐ新店舗へGO★

※100店舗オープンを記念・全店で『マイラッシュバッグ/¥2300』発売!

LUSH渋谷駅前店 東京都渋谷区道玄坂2-3-1 渋谷駅前ビル 1F
http://www.lush.co.jp TEL:03-3780-6621

伊達ワルMONO MAGAZINE★

伊達ワルGUY達の激ハマりアイテムを徹底CHECK!!! 伊達ワルGUYたるもの、流行をおさえることは当然の義務。そんなGUY達の激ハマりアイテムを紹介しよう! これを見て更なる伊達ワルに進化し、激モテしまくれ!!

持ち運びにはかかせない ポーチ

ゆうたろうくん、ショーキくんがオソロで愛用!

クルーズパンツの「ポーチ」 ブランド・クルーズのパンツが入っているケースをポーチ代りに! 再利用かつオシャレなのでみんなマネるべし!

ヒョウ柄ポーチ 伊達ワルといったらヒョウ柄。コンパクトでありながらなにげにたくさん入るという優れもの!

ゴールドミッフィーポーチ ゴールドはインパクト絶大! そこにかわいさアピールのミッフィーロゴがあり女も胸キュンだ!

ギラつき必須アイテム ラインストーン

のっくん一押し!!

ケータイ 常備しているケータイをラインストーンカスタム。色使いが多彩なのでインパクトは絶大!!

マウス デスクワークに花を添えるラインストーンマウス。これで仕事がはかどりまくりとか!

ボールペン ブラック、シルバーの定番ラインストーンのボールペン。使い心地もよく、オシャレな一品だ!

遊びで女をオトすならコレ!! ダーツ

週に3度は行くというダーツに激ハマりのケンタローくん。MYダーツはピンクと白でカスタム。共に同行している髭孝氏も当然激ハマりだ!!

ちょいかわピンクダーツ

ヒビくんのホワイトダーツ 最近激モテにさらなる強化をしようと励むヒビくんがMYダーツをゲッツ! いざという時、女の前でうまさを見せつけるため日々猛特訓中。

直孝くんのブラックカスタムダーツ 伊達ワルMAXの直孝くんはダーツも伊達ワルカスタム! 黒で統一したダーツで投げると狙いを外さないとか!(笑)

ちょっとしたお出かけに最適 クロックス

読モ雄タカくんヘビロテ!!

パイレーツクロックス 白のクロックスを海賊風にカスタム! 伊達ワルGUYにも人気の海賊で足元も主張しよう!

ディズニークロックス ちょっと女っぽいがウケは間違いなし! ディズニーキャラクターで女のハートをわしづかみ!!

ブラカジクロックス クロックスにスマイルやハートのチャームで、カジュアルにアレンジ! 海でビーサン代りにも使えるぞ!

暇な時にうってつけ PSP

リョーマくんハマりまくり!!

モンスターハンター ロールプレイングアクションで人気絶大! リョーマくん一押しのゲームだ!!(CAPCOM)

ウイニングイレブン 男の大定番ゲーム。まるで自分がサッカーをしているかのような動きに時を忘れるほどハマるゲームだ!!(コナミ)

実況パワフルプロ野球 野球ゲームといえばパワプロ。飽きずに楽しめる野球王道ゲーム!(コナミ)

夏のポイントアピール 時計

ケンゾーくんご愛用「JENOVA」の時計 カラフルなJENOVAの時計はこれから夏に向けて女ウケ間違いなしのアイテム。時計に迷ったらとりあえずコレを購入しとけ!

ケンケンくんの「指時計」 指先に着用するちょっと変わった時計。おもしろアイテムとして活躍できるので話題性はバツグンだ!

「FOSSIL」の時計 メンナク系の店舗でも売られている「FOSSIL」。時計ブランドの中でも名高く、デザインもオシャレ!!

(ZAYSA)YO

※商品の問い合わせ先はP144のSHOP LISTをご覧ください。

★次号のメンズナックルは7月24日発売です!

アクティブなバイカースタイルでハジけてモテまくれ!

刺激的な激夏を制覇せよ!

ファニーフェイス

自由な発想とデザイン『FUNNY FACEE』は、ヤンチャな魅力と驚きを発信するNEWブランド。ワイルドでタフなデザインが人気のアメカジやバイカースタイルを取り入れながらも、夏にはポップで明るめのスポーツラインを加えている。様々なジャンルのクリエーターチームが生み出す近未来的でオリジナリティ溢れるデザインは、着る人、見る人、作る人が一つに繋がり、ハッピーになれるアイテムブランドとして時代をリードする!

タンクとゴーグルをセットでプレゼント!

常夏スポーティーでポップなデザインがイケてるタンクにバイカーゴーグルが強力アクセント! ブランドロゴの『F』が強烈アピールするサーフショーツをコーデしてビーチを制覇!! LOVE KRISPIE TANK¥5145/SWIMMING WEAR¥12390/Bikerゴーグル¥4095

大人めサマーカジュアルでキメろ!

ポップなデザインとカラーリングにクールさをMIXしたワークシャツに合わせるカーゴパンツはストレートでもブーツカットでも履ける。フロントからバックにかけての飾りジップがアクセント。ワッペンワークシャツ¥13440/ストレッチカーゴパンツ¥15540

MODEL KENTAROU

激クールなダメージ感を演出する洗い加工で男らしい古着感をプラスしたポロシャツはオリジナルデザインのワッペン×ラインで強力アクセント!! カジュアルになりすぎないキレイめシルエットで脚長効果が狙えるデニムにはシルバースプレーコーティングでエロさを大量に大胆に!! ワッペン加工ポロシャツ¥12390/シルバーコーティングZIPシューカットデニム¥20790/F&Fサングラス¥6195

問い合わせ&取り扱いショップ

ST通商(プレスルーム)
TEL:03-5770-7255
PC:http://www.funnyfacee.com/
携帯:http://www.funnyfacee.com/mobile/

FULL HOUSE
TEL:06-6211-3277
PC:http://www.wisecart.ne.jp/fullhouse
携帯:http://wisecart.jp/fullhouse
大阪府大阪市中央区西心斎橋2-11-18 MKUビル1F

VAROSH the Corner
TEL:03-3477-8221
東京都渋谷区神南1-23-10 109-② 5F

ヴィンテージというステージをCOOLに凌駕しろ!!

ブラカジで突き抜けろ!

サンフォード

08年、伊達ワルカジュアルシーンに彗星のごとく登場した『SANFORD』は瞬く間にストリートの絶大なる支持を得た今もっとも欲しいブランド。ヴィンテージリヴァイバルにアメカジスタイルのアクセントを加えた他では手に入らないアイテムが豊富にラインナップされている。現代的に味付けされたヴィンテージ感、極限までディティールにコダわったサイジングやデザインは、クールな真夏の伊達ワルに革命の楔を打ち付ける!

フットボールTをプレゼント!

オールディーズなフットボールTは70年代のアメリカの学生をイメージしたウェストコーストロックスタイルネルシャツのコーデが好感度200%のサマーラッキーアイテム! ワッペンネルシャツ¥9240/フットボールT¥6090/コーデュロイパンツ¥13440

MODEL KAMIO

ヴィンテージリヴァイバル×現代的な感覚をMIXした、クラッシックな60年代ブラカジスタイル。シャープなボーリングシャツとスカイブルーのロゴが入ったレイヤード感溢れるタンクは、クールな男を演出する! ブルーデニムのスパイシーな刺繍は、ダメージ感をさりげなくアピール。レトロシャツ¥8190/サンフォードタンク¥5040/刺繍デニム¥14490

ディティールの美酒に酔え!

遊び心を忘れないアメカジの定番クルマデザインT×ワッペンデニムでベーシック&マイルドなコーデを実現。レトロカーTシャツ¥6090/ワッペンデニム¥15540/ラインストーンメッシュキャップ¥6090

問い合わせ&取り扱いショップ

株式会社グランジー(プレスルーム)
TEL:03-5778-3743
PC:http://www.grangy.jp

ETOFFE
TEL:03-3470-9606
PC:http://www.etoffe.net/
東京都渋谷区神宮前4-30-4

I・T・L
TEL:078-393-8444
兵庫県神戸市中央区元町通3-9-8 パレパローレ1F

モテたいなら、乗り遅れるな! New Brand 武装革命!!

スパイスカラーで夏をクールに攻めろ!!

★ 掲載商品プレゼント大放出 詳しくはP129へ急げ!!

夏のオンナを魅了する激モテルールは、攻撃的なアツいハートとクールなスタイルの使い分け!! 今もっともホットな2大NEWブランド『SANFORD』と『FUNNY FACEE』の完全武装で、他のヤツらとは違うスタイルを魅せつけろ!! 夏モテせずして、いつモテる? ギラギラのアツい太陽に負けない、己の攻撃的な本能を注目のアイテムで包み込め!

PHOTO:ASANO SEIJI TEXT:NAKAZAWA TETSUJI

※表記の無いアイテムは全てモデルの私物です。

★ 次号のメンズナックルは7月24日発売です!

渋谷109-②

5F Casva
TEL 03-3477-8228
PC http://www.44cv.net/
[セール期間] 7月4日～7月8日
30～70%OFF
売れ筋Tシャツ&売れ筋デニムもガツンとSALE!!

5F SILVER BULLET MIDAS
TEL 03-3477-8227
PC http://www.rakuten.ne.jp/gold/midas/
MOBILE http://m.rakuten.co.jp/midas/
[セール期間] 6月28日～7月8日
30～50%OFF
5daysセールではかつてないノベルティーが!! 7月4日はスペシャルアイテム投入予定!!

5F JACKROSE
TEL 03-3477-8225
PC MOBILE http://www.jackrose.jp
[セール期間] 7月4日～7月8日
30～70%OFF
大人気のリンガーTや半袖パーカもSALE対象品に!!

5F goa
TEL 03-3477-8231
PC http://www.goa-ec.com/
MOBILE http://goa-ec.com/m/
[セール期間] 7月4日～7月8日
30～70%OFF
大人気麻シリーズのパンツやシャツがSALE対象商品に!!

5F Eight By
TEL 03-3477-8222
PC http://www.rakuten.co.jp/jetfield/
MOBILE http://m.rakuten.ne.jp/jetfield/
[セール期間] 7月4日～7月8日
20%～OFF
アメカジのRUSHもSALE品に!!

5F VAROSH the Corner
TEL 027-310-9156
PC http://www.rakuten.co.jp/ceno/
MOBILE http://thecorner.jp/
[セール期間] 6月28日～未定
30～75%OFF

5F cluise
TEL 03-3477-8223
[セール期間] 6月23日～6月30日
対象商品が50%OFF
ダイナマイトSALE限定アンダーウェア登場!! 購入者全員にcluiseオリジナルうちわプレゼント!!

5F Diavlo
TEL 03-3477-8234
PC http://www.x-diavlo.com/
MOBILE http://www.x-diavlo.com/mobile.html
[セール期間] 6月21日～7月31日
50%OFF
109-② 5DAYS限定福袋
スターやスタッズのSALE期間限定ベルトが登場!!

5F MAYHEM
TEL 03-3477-8232
PC http://www.rakuten.ne.jp/gold/mayhem-041/
MOBILE http://m.rakuten.ne.jp/gold/mayhem-041/
[セール期間] 6月23日～6月30日
30～60%OFF
BUZZ×LUSTコラボのカットオフデニム¥12,390!! BUZZカラーパンツ¥6,900!! BUZZサンバイザー、Tシャツ、SURFデニムの3点セットが¥7,900!!

5F Sabgreed by ESPE
TEL 03-3477-8223
PC http://www.esp-shoe.com/shopping/index.php?ca=14
[セール期間] 7月4日～7月8日
20～80%OFF (一部除く)
オリジナルサンダル、パンプスもSALE対象品に!!

5F LAGUST
TEL 03-3477-8230
PC MOBILE http://www.lagust.jp/
[セール期間] 7月4日～7月8日
20～70%OFF
セール向け限定目玉商品あり!!

5F GLAD NEWS
TEL 03-3477-8229
PC http://www.rakuten.co.jp/gladnews-men/
MOBILE http://m.rakuten.co.jp/gladnews-men/
[セール期間] 6月30日～7月18日
30～50%OFF
SALE限定サマーBAG(福袋)販売!! Tシャツ2枚で¥5,000!!

6F Xfrm
TEL 03-3477-8165
PC http://www.rakuten.ne.jp/gold/xfrm/
MOBILE http://m.rakuten.co.jp/xfrm/
[セール期間] 6月28日～7月31日
20～70%OFF
サマーノベルティプレゼント!! Tシャツ、ポロシャツ、デニムがセール対象商品に!!

6F FUGA
TEL 03-3477-8164
PC http://www.rakuten.co.jp/fuga/
MOBILE http://m.rakuten.co.jp/fuga/
[セール期間] 6月28日～7月8日
30～50%OFF
幅広いラインナップのサマーSALEを展開!! さらなるスペシャルSALEアイテムも…

6F DONUT& COFFEE
TEL 03-3477-8162
PC http://www.buffalo-bobs.com/
MOBILE http://m.rakuten.co.jp/buffalobobs/
[セール期間] 7月4日～7月8日
MAX50%OFF

6F BUFFALO BOBS
TEL 03-3477-8163
PC http://www.buffalo-bobs.com/
MOBILE http://m.rakuten.co.jp/buffalobobs/
[セール期間] 7月4日～7月8日
MAX50%OFF

6F Age a garb extra
TEL 03-3477-8161
PC http://www.rakuten.co.jp/109age
MOBILE http://m.rakuten.co.jp/109age
[セール期間] 7月4日～7月8日
30～50%OFF
AGEオリジナルブランドのBURDEN、NOYETのサマーアイテムがSALEに!!

6F ROI FRANC
TEL 03-3477-8166
PC http://www.rakuten.co.jp/roifranc
MOBILE http://m.rakuten.co.jp/roifranc
[セール期間] 7月4日～7月8日
MAX80%OFF

渋谷109-②

鬼ヤバ 5DAYS SALE 7月4日～7月8日

渋谷駅の目の前にたたずむ伊達ワルビル!! そこを訪れた者は必ず伊達ワルに染められると昔から言われている、メンナク信者の聖地109-②!! 7FもMEN'Sフロアになり、さらに鬼アツな聖地に!! 聖地に行ってお得なアイテムを探し出せ!!

Yo一!! チェケッ!!

見逃すなっ!!

買うなら今がチャンスゥ!!

7F mtp homme
TEL 03-3477-8173
[セール期間] 7月4日～7月8日
30～60%OFF
メルマガ登録で5%OFF!!

7F WILD PARTY
TEL 03-3477-8172
PC http://www.rakuten.co.jp/wildparty/
MOBILE http://m.rakuten.co.jp/wildparty/
[セール期間] 7月4日～7月8日
10～70%OFF
「ナックルを見た」でセール対象商品を10%OFF!! 柄シャツがセール期間にお得プライス!!

7F Daisy
TEL 03-3477-8171
[セール期間] 6月26日～6月30日
30～60%OFF
夏物詰め込みBOX登場!! カーゴパンツが60%OFF!! Tシャツ2枚で¥5,900!!

6F VCTO
TEL 03-3477-8168
PC http://www.rakuten.co.jp/ceno/
MOBILE http://thecorner.jp
[セール期間] 7月4日～7月31日
30～50%OFF
オールシーズンで使えるBAGがSALE対象商品に!!

6F Vanquish the Corner
TEL 03-3477-8167
PC http://www.rakuten.co.jp/ceno/
MOBILE http://thecorner.jp
[セール期間] 7月4日～7月31日
30～50%OFF
VANQUISH季節物のパンツがSALE対象商品に!!

6F GENNARO
TEL 03-3477-8169
PC http://www.rakuten.ne.jp/gold/accel-86/
MOBILE http://m.rakuten.co.jp/accel-86/
[セール期間] 6月23日～6月30日
30 or 50%OFF
新作のデニムパンツもセール対象商品に!! 購入者にノベルティうちわサービス!!

渋谷へ急げっ

7F Brodiaea by Gold blood
TEL 03-3477-8174
PC http://deadlyjester.com
MOBILE http://deadlyjester.com/m/
[セール期間] 7月4日～7月31日
30～50%OFF
アンティークゴールドシリーズのジャラ系アクセ、CAP、HATがオススメ!!

7F RED CAT
TEL 03-3477-8178
PC http://www.yfl.co.jp/redcat/
[セール期間] 7月4日～7月8日
20～50%OFF
Tシャツ、ポロシャツ、デニムがSALE対象商品に!!

7F SILVER BULLET
TEL 03-3477-8177
PC http://www.rakuten.co.jp/silver-bullet/
MOBILE http://m.rakuten.co.jp/silver-bullet/
[セール期間] 6月28日～7月8日
30～50%OFF
スペシャルコーディネイトSET販売!! SALE期間中だけの特別企画&商品を幅広くご用意!! 大反響のグラマラスサマーBAGも登場!!

7F KINGDOM
TEL 03-3477-8176
PC http://www.rakuten.co.jp/ceno/
MOBILE http://thecorner.jp/
[セール期間] 7月4日～7月8日
30～50%OFF
夏の福袋あり!!

7F LUV RAISE
TEL 03-3477-8175
[セール期間] 6月28日～7月末
30～70%OFF
¥35,000相当のHAPPYBAG(福袋)が¥9,800!! インナー各種2枚で¥5,000均一!!

※店舗によっては一部セール対象外商品もあります。詳細は各店舗へお問い合わせください。

ガッツリお得な!!

SUPERサマーSALEデータッ!!

SALEを活用してモテ強化しろっ!!

セールだー!! 夏だー!! イエイ!! セールだお

PHOTO:KIDA SHIGEKAZU

サマーアイテムはもうGETしたか? SALEを活用して鬼モテアイテムをGETすれば、コーデのバリエも増えるぞ!! セクシーフェロモンムンムンにして女をGETしろっ!! 今回はエータマルとユウキがキャラを崩壊させ、臨界点突破ギリギリな鬼アゲテンションで案内するぞっ!!

関東エリア

伊達ワル将軍のお膝元、伊達ワルカルチャーの影響をモロに受ける関東エリアのセール情報だ!!

ふじさーん!?

群馬 DIAVOLO
群馬県太田市新島町645-1 アドホックビル1F
TEL 0276-46-6558
TIME 12:00～21:00
PC http://www.diavolo.jp/
[セール期間] 7月1日～未定
20～50%OFF
7月1日～激アツ福袋を販売!!

群馬 Rolling Stone
群馬県高崎市棟高町1400 イオンモール3F
TEL 027-310-9156
TIME 10:00～22:00
PC http://www.rakuten.co.jp/rolling-stone/
MOBILE http://m.rakuten.co.jp/rolling-stone/
[セール期間] 6月20日～7月10日
10～50%OFF

群馬 CAMP 太田店
群馬県太田市東元町28-1 井上ビル1F
TEL 0276-22-7589
TIME 11:00～20:00
PC http://www.rakuten.ne.jp/gold/camp/
MOBILE http://m.rakuten.co.jp/camp/
[セール期間] 7月下旬～8月中旬
10～30%OFF
LUST×S☆F×FUNNY FACEEのトリプルコラボデニムが30%OFF!!

茨城 Rod-Side つくばQ't店
茨城県つくば市吾妻1-6-1 Q't3F
TEL 029-861-4976
TIME 10:00～20:00
PC MOBILE http://rod-side.ocnk.net/
[セール期間] 6月28日～7月21日
20～50%OFF

茨城 Beachbug
茨城県水戸市泉町2-2-31 スマイルタワー1F
TEL 029-222-2532
TIME 11:00～19:30
PC http://www.rakuten.co.jp/beachbug/
MOBILE http://m.rakuten.co.jp/beachbug/
[セール期間] 6月28日～未定
MAX50%OFF
vanquish夏の福袋やお得な企画を開催!! 詳しくは店頭、Webでcheck!!

千葉 H-1WEST 市原店
千葉県市原市ちはら台西3-4-1041-1
TEL 0436-76-0327
TIME 10:00～21:00
PC http://www.h-onewest.com/
MOBILE http://www.h-onewest.com/i/
[セール期間] 6月28日～未定
30～50%OFF
大特価コーナーは最大70%OFF

千葉 H-1WEST 柏店
千葉県柏市中央町5-16-2F
TEL 04-7164-7771
TIME 12:00～20:00
PC http://www.h-onewest.com/
MOBILE http://www.h-onewest.com/i/
[セール期間] 6月28日～未定
30～50%OFF
大特価コーナーは最大70%OFF!!

東京 W・H
東京都台東区上野6-3-7
TEL 03-5818-3373
TIME 10:00～20:00
PC http://www.zooizooi.com/wh/
[セール期間] 常にSALE!!
MAX40%OFF
全ての商品がオススメ!!

東京 セレクトショップ Prizm
東京都新宿区歌舞伎町1-8-3 良川ビルV A-202
TEL 03-5285-8553
TIME 月～土15:00～29:00 祝日-15:00～24:00
PC http://www.prizm23.jp/
MOBILE http://www.prizm23.jp/m/
[セール期間] 7月1日～7月12日
20～50%OFF

東京 HEAD ROCK 本店
東京都板橋区高島平1-82-9 メゾンドクロシェット1F
TEL 03-3937-1021
TIME 11:00～22:00
PC MOBILE http://headrock.ocnk.net/
[セール期間] 7月10日～7月20日
10～70%OFF
PC、携帯サイトでダイナマイトSALEを同時開催!! 「メンナクを見た」で10%OFF(webshopも可)

千葉 rags to riches
千葉県船橋市浜町2-1-1 TOKYO BAY ららぽーと北館1F
TEL 047-431-7911
TIME 平日 10:00～20:00 土日祝日 10:00～21:00
PC http://www.wave-vclothing.com/
[セール期間] 6月27日～7月13日
10～50%OFF

千葉 Rod-Side 柏店
千葉県柏市柏3-7-15
TEL 04-7166-0751
TIME 12:00～20:00
PC MOBILE http://rod-side.ocnk.net/
[セール期間] 6月28日～7月21日
20～50%OFF

埼玉 TMP
埼玉県新座市東北2-31-1 高橋ビル1F
TEL 048-473-3668
TIME 平日13:00～21:00 土日11:00～21:00
PC http://www.rakuten.co.jp/tmp02/
MOBILE http://m.rakuten.co.jp/tmp02/
[セール期間] 7月18日～8月17日
20～70%OFF

埼玉 Guilty Vice
埼玉県さいたま市大宮区桜木町2-2-7 1F
TEL 048-645-1147
TIME 12:00～20:00
PC http://guilty-vice.com/
MOBILE http://guilty-vice.com/m/
[セール期間] 6月21日～未定
MAX70%OFF
今季人気アイテム50%OFF! SummerBox(福袋)も販売!!「メンナクを見た」でSALE対象アイテム5%OFF(店頭、web共通)

埼玉 IMPRESS
埼玉県さいたま市大宮区宮町1-81
TEL 048-664-5027
TIME 10:30～21:00
PC http://www.rakuten.co.jp/impress88/
MOBILE http://m.rakuten.co.jp/impress88/
[セール期間] 7月4日～7月13日
30～50%OFF

埼玉 GLAMOROUS 南越谷店
埼玉県越谷市南越谷1-17-1-1F
TEL 048-961-6884
TIME 12:00～21:00
PC MOBILE http://glamorous-mens.com/
[セール期間] 6月24日～7月24日
20%OFF

行くぜ ストスナ～!!

原宿エリア

伊達ワルメンズが火花を散らすストスナ会場でもお馴染みの原宿エリア!! ライバル達がひしめく戦場を駆け抜け鬼モテアイテムをGETしろ!!

① QCT.
渋谷区神宮前6-10-8 原宿NAビルM1F
TEL 03-5485-7066
TIME 11:00～20:00
PC MOBILE http://glamorous-mens.com/
[セール期間] 6月27日～7月17日
50～75%OFF
HPPプリントTシャツが全品50%OFF!!

② GRIMGATE
渋谷区神宮前6-10-8 原宿NAビルM1F
TEL 03-5774-6006
TIME 11:00～20:00
PC MOBILE http://www.grimgate.com/
[セール期間] 6月27日～7月17日
MAX75%OFF
GRIMGATEオリジナルジーンズが数量限定で¥5,000

③ ETOFFE
渋谷区神宮前4-30-4 表参道430ビルB1F
TEL 03-3470-9606
TIME 11:00～20:00
PC MOBILE http://etoffe.net/
[セール期間] 8月下旬を予定
30～50%OFF
シーズン商品大SALE!!

④ Huntington Garage
渋谷区神宮前4-28-26
TEL 03-3403-3215
TIME 11:00～20:00
PC MOBILE http://www.huntington-garage.com
[セール期間] 7月4日～7月21日
10～50%OFF

⑤ JACKROSE 原宿本店
渋谷区神宮前4-32-4
TEL 03-5786-0676
TIME 11:00～20:00
PC MOBILE http://www.jackrose.jp
[セール期間] 6月28日～7月31日
30～70%OFF
今季のアイテムがSALE対象商品に!!

⑥ BUFFALO BOBS 原宿店
渋谷区神宮前4-28-25
TEL 03-3479-4891
TIME 12:00～20:00
PC http://www.buffalo-bobs.com/
MOBILE http://m.rakuten.co.jp/buffalobobs/
[セール期間] SALE予定あり
MAX50%OFF

⑦ JET FIELD outlet store
渋谷区神宮前4-26-32 吉田ビル1F
TEL 03-5785-1874
TIME 12:00～20:00
[セール期間] 5月11日～7月31日
30～70%OFF

⑧ TOOLS INFINITY
渋谷区神宮前6-9-2 F&V2F
TEL 03-5774-6331
TIME 11:00～20:00
PC http://www/rakuten.co.jp/tools-i/
[セール期間] 6月27～7月13日
30%～70%OFF
夏物新作がSALE対象に!!

鹿児島 SPICE
鹿児島県鹿児島市東千石町18-3 ハギハラビル1F
TEL 099-226-0688
TIME 11:00〜20:00
PC http://www.rakuten.co.jp/goldstage/
MOBILE http://m.rakuten.co.jp/goldstage/
[セール期間] 7月中旬〜未定
20〜50%OFF
コラボアイテムとオリジナルアイテムに自信あり!!

宮崎 Sterling
宮崎県宮崎市橘通東3-3-8 カプトビル1F
TEL 0985-23-9119
TIME 11:00〜22:00
PC MOBILE http://www.sterling-webstore.com/
[セール期間] 8月中旬〜未定
10〜30%OFF
vanquish、Muder License、Varoshが詰まった夏物福袋を限定販売!!「メンナクを見た」でポイント2倍!!

徳島 YOGORE
徳島県名西郡石井町 高原字東高原108-3
TEL 088-674-8977
TIME 12:00〜20:00
PC http://www.rakuten.co.jp/yogore-450/
MOBILE http://m.rakuten.co.jp/yogore-450/
[セール期間] 7月19日〜8月24日
20〜60%OFF
購入者にYOGOREうちわプレゼント!!

香川 roulette
香川県高松市田町14-1
TEL 087-834-7779
TIME 11:00〜19:00
PC MOBILE http://roulette.shop-pro.jp/
[セール期間] 8月中旬〜9月中旬
30〜50%OFF
通販は全国一律送料無料!!

四国エリア
この夏、女心を酔わせる伊達ワル武装戦線は四国で始まるぜよ!! こじゃんと買いこめよ!!

長崎 GATE
長崎県西彼杵郡時津町 久留里郷新開1439-32
TEL 095-882-0027
TIME 11:00〜20:00
PC http://www.rakuten.ne.jp/gold/upper-gate/
MOBILE http://m.rakuten.co.jp/upper-gate/
[セール期間] 7月10日〜7月20日
50%OFF
DEXIE DEENカラーパンツが20%OFF! LUST、SOUL☆FRANKY、FUNNY FACEEのトリプルコラボデニムが30%OFF!!

兵庫 JACKAL KOBE
兵庫県神戸市中央区 北長狭通り2-31-59
TEL 078-321-3021
TIME 10:30〜20:30
PC http://www.rakuten.co.jp/rush-flavor/
MOBILE http://m.rakuten.co.jp/rush-flavor/
[セール期間] 6月24日〜8月31日
MAX20%OFF
ハイカジュアルブランドROYALSENSE、GDRHのイケてるTシャツを破格のSALE価格で販売!!「メンナク見た」でさらにサービス!!

兵庫 RHYME KOBE
兵庫県神戸市中央区 北長狭通3-30-83
TEL 078-391-7768
TIME 11:00〜20:00
PC http://www.rakkuten.co.jp/progre
MOBILE http://m.rakuten.co.jp/progre
[セール期間] 7月7日〜7月13日
MAX80%OFF
RHYME、CureCrisis、Hidden Charmsがオススメ!!

大阪 TIPSTER 本店
大阪府大阪市中央区 西心斎橋2-18-16
TEL 06-6214-3355
TIME 10:00〜20:00
PC MOBILE http://www.tipster-osaka.jp/
[セール期間] 6月下旬〜7月中旬
MAX30%OFF
普段手の届かなかったあのアイテムを手に入れるチャンス!!!

福岡 Loose Rouge
福岡県北九州市 小倉北区京町3-1-1 I'm7F
TEL 093-514-1511
TIME 10:00〜20:00
[セール期間] 6月28日〜7月21日
20〜50%OFF
(一部商品を除く)
セール期間中購入者ににホワイトエナメルバッグをプレゼント!!

京都 JACKAL KYOTO
京都府京都市中京区 新京極通り四条上ル中之町560
TEL 075-211-8022
TIME 10:00〜20:00
PC http://www.rakuten.co.jp/rush-flavor/
MOBILE http://m.rakuten.co.jp/rush-flavor/
[セール期間] 6月24日〜8月31日
20%OFF
ハイカジュアルブランドROYALSENSE、GDRHのイケてるTシャツを破格のSALE価格で販売!! 「メンナク見た!」でさらにサービス!!

大阪 VAISE produce by GAO
大阪府大阪市中央区 西心斎橋2-10-29
TEL 06-6212-5944
TIME 11:00〜21:00
PC http://www.rakuten.co.jp/vaisebygao/
MOBILE http://m.rakuten.co.jp/vaisebygao/
[セール期間] 7月1日〜8月31日
20〜50%OFF
ここでしか買えないVAISE Tシャツ!!

大阪 RUSH アメリカ村店
大阪府大阪市中央区 西心斎橋2-10-32 ナポリアメリカ村ビル
TEL 06-6211-0797
TIME 10:00〜20:30
PC http://www.rakuten.co.jp/rush-flavor/
MOBILE http://m.rakuten.co.jp/rush-flavor/
[セール期間] 6月24日〜8月31日
MAX20%OFF
REALMIND、SAFARI88のTシャツをSALE価格で!! 「メンナクを見た」でさらにサービス!!

九州エリア
ぷりぷりキュートなめんたい娘は、ヤワな男に興味なか〜!! ハードなコーデを着こなしてこそ真の伊達ワルたい!!

京都 TIPSTER tusk
京都府京都市中京区新京極通 三条下ル桜之町407-1詩の小路ビル2F
TEL 075-212-8937
TIME 10:00〜20:00
PC MOBILE http://www.tipster-osaka.jp/
[セール期間] 6月下旬〜7月中旬
MAX30%OFF
普段手の届かなかったあのアイテムを手に入れるチャンス!!!

京都 RHYME KOYOTO
京都府京都市中京区 新京極通り四条上ル中之町550
TEL 075-254-3707
TIME 11:00〜20:00
PC http://www.rakkuten.co.jp/progre
MOBILE http://m.rakuten.co.jp/progre
[セール期間] 7月7日〜7月13日
MAX80%OFF
RHYME、CureCrisis、Hidden Charmsがオススメ!!

大阪 ICE TOWN Platinum
大阪府大阪市中央区 西心斎橋1-6-27 玉井ビル1F・2F
TEL 06-6258-8080
TIME 10:00〜21:00
PC http://www.rakuten.co.jp/icetown/
MOBILE http://m.rakuten.co.jp/icetown/
[セール期間] 7月5日〜8月下旬
20〜70%OFF
FUNNY FACEEがオススメ!!「メンナクを見た」で送料無料(web限定)

大阪 ICE TOWN
大阪府大阪市中央区 西心斎橋2-11-10 ヒライワビル1F
TEL 06-6258-8080
TIME 10:00〜21:00
PC http://www.rakuten.co.jp/icetown/
MOBILE http://m.rakuten.co.jp/icetown/
[セール期間] 7月5日〜8月下旬
20〜70%OFF
FUNNY FACEEがオススメ!!「メンナクを見た」で送料無料(web限定)

PC KNUCKLE STORE
PC MOBILE http://www.knuckle-store.jp
[セール期間] 7月予定
6/24より KNUCKLE STORE オリジナル Happy Bag(¥40,000〜¥60,000円相当)を¥19,800でHappy Bag を数量限定で販売開始!!

PC The Corner
PC http://www.rakuten.co.jp/ceno
MOBILE http://thecorner.jp
[セール期間] 7月1日〜未定
30〜50%OFF
オリジナルノベルティうちわをプレゼント(予定)

PC Queen queen
PC http://www.rakuten.ne.jp/gold/queenqueen
MOBILE http://m.rakuten.co.jp/queenqueen
[セール期間] 6月24日〜7月16日
対象商品が10〜70%OFF
6月24日より数量限定で福袋販売開始!! 注文時「メンナクを見た」で送料無料!!

PC ACCEL SPUNKY
PC http://www.rakuten.ne.jp/gold/accel-86/
MOBILE http://m.rakuten.co.jp/accel-86/
[セール期間] 6月23日〜6月30日
対象商品が30〜90%OFF
ACCEL BOX販売!! (7点の商品が詰まって¥10,290のお買い得BOX) ACCEL SPUNKY限定BUZZ SPUNKYカラーハーフデニムがお買い得! 購入者全員にACCEL SPUNKY限定ALLブランドネームうちわプレゼント

※店舗によっては一部セール対象外商品もあります。詳細は各店舗へお問い合わせください。

東北エリア
白く艶やかな東北女には、漆黒の伊達ワルブラッカーがよく似合う。身も心もお前色に染め上げろ!!

北海道 HOLLY WOOD
北海道北見市中央三輪4-493-2
TEL 0157-66-5766
TIME 11:00〜20:00
PC http://www.rakuten.ne.jp/gold/hollywood/
MOBILE http://m.rakuten.co.jp/hollywood/
[セール期間] 7月4日〜7月8日
MAX70%OFF
楽天市場店でもセールあり!!「メンナクを見た」でベルト、バックルの対象商品が半額!!

北海道 CARAT
札幌市中央区南二条2-3-1 創成グランドハイツ1F
TEL 011-251-9001
TIME 12:00〜20:00
[セール期間] 7月26日〜8月17日
20〜50%OFF
アメカジ、サーフアイテムがSALE対象商品に!!

北海道 broom
北海道札幌市中央区南一条2-9-1 札幌ALTA B1F
TEL 011-218-2992
TIME 11:00〜20:00
PC http://www.rakuten.co.jp/broom-da-ri/
MOBILE http://m.rakuten.co.jp/broom-da-ri/
[セール期間] 6月28日〜7月13日
20〜30%OFF

北海道エリア
夏の短い北海道だからこそ、他には真似できないコーデがあるッ!! この季節を楽しむかがキモなんだ!

青森 RDF
青森県新町1-12-8
TEL 017-723-2304
TIME 10:00〜20:00
PC http://rdf-store.com
MOBILE http://shp.mobile.yahoo.co.jp/p/store/rdf/
[セール期間] 6月24〜終了未定
30〜70%OFF
「メンナクを見た」でポイント2倍!! 春物がMAX70%OFF!!

山形 J.C.Selection
山形県山形市七日町1-2-39 az 2F
TEL 023-629-9435
TIME 10:00〜19:30
[セール期間] 6月27日〜7月21日
20〜50%OFF

宮城県 STORAGE STORE
宮城県仙台市青葉区一番町3-5-16 アクアビルB1F
TEL 022-264-3080
TIME 平日11:00〜20:00 土日、祝日10:30〜20:00
PC http://www.cvg.jp/shop/storagestore/
[セール期間] 7月1日〜7月13日
10〜60%OFF
オリジナルブランドVICEMORE新作アイテム入荷予定!

宮城県 MEN'S SCRAMBLE
宮城県仙台市青葉区中央2-1-15 仙台マンション208
TEL 022-265-8651
TIME 平日11:00〜20:00 土、日、祝日10:00〜20:00
PC MOBILE http://www.mens-scramble.com/
[セール期間] 6月28〜7月6日
30%OFF〜40%OFF
春物最大で30〜70%OFF!「メンナクを見た」でポイント2倍!!

福島県 COCOLUCE
福島県須賀川市高久田境87-1 メガステージ内
TEL 0248-63-9088
TIME 10:00〜19:00
PC MOBILE http://store.shopping.yahoo.co.jp/cocoluce
[セール期間] 6月24〜7月30日
20〜70%OFF
COCOLUCE福袋6月25日〜予約販売開始(売り切れ次第終了)

大阪 RHYME OSAKA
大阪府大阪市中央区西心斎橋1-8-10
TEL 06-6281-0074
TIME 10:00〜20:00
PC http://www.rakuten.co.jp/progre/
MOBILE http://m.rakuten.co.jp/progre/
[セール期間] 7月1日〜7月6日
MAX80%OFF
RHYME、CureCrisis、Hidden Charmsがオススメ!!

大阪 JACKAL OSAKA
大阪府大阪市中央区西心斎橋1-6-35
TEL 06-6271-5011
TIME 10:00〜20:00
PC http://www.rakuten.co.jp/rush-flavor/
MOBILE http://m.rakuten.co.jp/rush-flavor/
[セール期間] 6月24日〜8月31日
MAX20%OFF
ハイカジュアルブランドROYALSENSE、GDRHのイケてるTシャツを破格のSALE価格で販売!!「メンナクを見た」で更にサービス!!

新潟 TRIBE
新潟県新潟市中央区東堀通6-1045 WITHビル 2F
TEL 025-222-9398
TIME 11:00 〜20:00
MOBILE http://jns3.netfarm.ne.jp/˜ac110745/index.cgi?site=4578ff01
[セール期間] 6月28日〜7月16日
10〜50%OFF
メルマガ会員は6/25〜7/16まで30%OFF!!

新潟 Territory
新潟県新潟市中央区東堀通6-1045 WITHビル 2F
TEL 025-229-6800
TIME 11:00〜20:00
PC http://www.territory-web.com
MOBILE http://territory-web.com/m/
[セール期間] 6月25日〜7月25日
10〜50%OFF

大阪 FULL-HOUSE
大阪府大阪市中央区 西心斎橋2-11-18 MKUビル1F
TEL 06-6211-3277
TIME 11:00〜20:00
PC http://full-houseweb.jp/
MOBILE http://full-houseweb.jp/mobile/
[セール期間] 7月末〜8月中旬
20〜50%OFF
普段買えなかったアノ商品がアノ値段に!!

近畿エリア
黒で固めたコーデに虎柄をこっそり忍ばせとくのが俺らのコダわり。野球もファッションも天下とったるでっ!!

新潟 HEAD ROCK 新潟店
新潟県長岡市城内町3-3-2
TEL 0258-34-0416
TIME 11:00〜20:30
PC MOBILE http://headrock.ocnk.net/
[セール期間] 7月10日〜7月20日
全品10〜70%OFF
PC、携帯サイトでダイナマイトSALEを同時開催!! 「メンナクを見た」で10%OFF(webshopも可)

新潟 STEELY HEAERT
新潟県上越市富岡539-2 パティオホワイトハウス2F
TEL 025-522-3040
TIME 10:00〜20:00
[セール期間] 6月28日〜7月21日
5〜50%OFF

中部エリア
そろそろ本気をみせんといけんがね。日本の中心に位置するのは名古屋だでよ。一発やったろーか伊達ワルオリンピックだがや〜♪

愛知 FLAG SHIP
愛知県名古屋市中区 大須3-27-21
TEL 052-259-7500
TIME 10:00〜20:00
[セール期間] 6月21日〜未定
30〜80%OFF

愛知 BLUE WILD
愛知県名古屋市中区 大須2-16-18
TEL 052-223-7800
TIME 10:00〜20:00
[セール期間] 6月20日〜7月31日
30〜50%OFF

愛知 TREASURE
愛知県名古屋市中区 大須3-27-20
TEL 052-251-2835
TIME 10:00〜20:00
PC http://www.rakuten.ne.jp/gold/vanquish-selectshop/
MOBILE http://m.rakuten.co.jp/vanquish-selectshop/
[セール期間] 6月21日〜7月31日
30〜80%OFF
全商品がオススメ!!

信越エリア
よーく噛んで味わいな。伊達ワル界のブラックこしひかりの俺たちを抜きにして、ブラックイズムは語れない!!

PC SILVER BULLET楽天市場
PC http://www.rakuten.co.jp/silver-bullet/
MOBILE http://m.rakuten.co.jp/silver-bullet/
[セール期間] 6月27日〜6月29日
30〜70%OFF
SILVER BULLET楽天限定アイテム同時販売!! ¥999〜のスペシャルSALEアイテムもアリ!!

PC FUGA楽天市場店
PC http://www.rakuten.co.jp/fuga/
MOBILE http://m.rakuten.co.jp/fuga/
[セール期間] 6月27日〜6月29日
30〜50%OFF
FUGA楽天市場限定アイテム同時販売!! SALE商品も幅広いラインナップ!!

PC SHIBUHARA
PC MOBILE http://www.shibuhara.com
[セール期間] 6月27日〜7月6日
MAX50%OFF
Tシャツ¥1,900、ショーツ¥2,900コーナー開設!! お友達紹介で500円分のポイント進呈!! 新規メルマガ+会員登録(無料)で¥1,000分のポイント進呈!!

PC 陽生Produce Buenas Noches ショッピングサイト
PC http://www.buenas.biz/
MOBILE http://www.buenas.biz/m/
[セール期間] 6月24日〜7月8日
香水10%OFF
陽生プロデュース「Yousei by Buenas Noches」がオススメ!! 全品送料無料!! 購入者先着50名様にロゴミラーをプレゼント!!

WEB ネットでGET!!
忘れるなっ!! 時間と場所を選ばないNETは俺たちの武器なんだ。ヤバモテコーデを手に入れてこの夏を駆け抜けろ!!

今年もやります!!
メンナクドリーム2008

今年は富士山に登るぞ!!!!

伊達ワルオーディション開催!!

締め切り 7/10 到着分まで有効
※厳正な書類選考の後、合格者には7/15までにご連絡致します。

書類選考の末、合格者は1泊2日の合宿に強制ご招待!!

昨年、参加者から読モを3人誕生させ、大好評で終えた真夏の強化合宿…今年もやりまっせ~! 今回の目的地は富士山!! 「なぜ?」「何するの?」などの野暮なコトは言うな!! とりあえず応募してから考えよーじゃないか!! というわけで自薦他薦は問わん!! 下記の募集条件に当てはまる参加希望者はガシガシ応募してくれ!!

オレ達はこんなヤツを求めてる!!

- ★かっけえヤツ
- ★オシャレなヤツ
- ★汚れ役もいとわないヤツ
- ★弱音を吐かないヤツ
- ★富士山登れる自信があるヤツ

その他の応募条件

- ★高校生~25歳くらいまでの人
- ★7月末の1泊2日の撮影に参加できる人
- ★東京まで自腹で来れる人

応募方法

下のエントリーシートをていねいに切り取って、各項目をみっちり書き込み、写真2枚以上(顔と全身がよ~く分かるヤツ)を同封して右記宛先まで郵送!!

宛先

〒101-0065
東京都千代田区西神田3-3-9 大洋ビル6F
ミリオン出版「メンズナックル編集部 読モオーディション係」

去年の参加者からの応援コメント

ダイチ氏
合宿ではライバル達と互いに刺激し合うことによって皆成長し、一皮ムケます! ついでに乳首の皮もズルムケします! 読モになる為には乳首の1個や2個失う覚悟で参加しましょう!!

ひび氏
合宿に参加してまず1番よかったと思う事はなんと言っても憧れだったナックルモデルになれた事です! それとモデルさん達や編集部の方々など、普段知り合えないような人達と出会えた事もとてもうれしく思ってます。まぁ月に使う服代が2倍くらいになって苦しい日々ですが…、楽しいから結果オーライです! 合宿に参加する伊達ワルGUYSは自分をアピりまくって頑張ってください!! 目立ってなんぼですよ!!

エントリーシート

名前	生年月日 19 年 月 日生まれ・ 歳
ふりがな	身長・体重 cm kg
職業	
住所 〒	
自宅電話番号 - -	携帯電話番号 - -
メールアドレス	
自己PR	
保護者の承諾(18歳未満の方のみ) メンズナックルモデルに応募することを保護者として同意します。	保護者確認署名欄

ラ・パルレ30周年記念
今なら
お試し1回無料!!

ベタついてニキビができやすい季節に必見!

男のニキビ&アブラ肌対策

創業30周年を記念してラ・パルレのメンズエステが1回無料で体験できるぞ!
ニキビやアブラ肌が気になるなら、今こそプロのケアでさわやか肌を目指そう!

※このキャンペーンは、ラ・パルレをはじめてご利用される方限定の特別企画です。
(H20/7/31(木)まで・お一人様いずれか1コース限り)

体験するのは首藤達哉くん(20歳)

電話かネットで希望の日時を予約して、サロンへ。美容院に行くみたいにカンタンだね。

マイクロスコープ
肌のキメや毛穴の皮脂の詰まり具合などを細かくチェックしてくれる。

肌チェックの無料サービスも!
キメの整った肌の例
毛穴に皮脂が詰まった肌の例

CHECK Point!
ラ・パルレは、肌チェックやホームケアのアドバイスをしてくれるカウンセリングサービスも充実! 自分にあった肌ケア方法をサポートしてくれるぞ。

管理栄養士による食事指導も!
月に一度、日々の食事を管理栄養士がチェックしてくれるサービスも。
▲食事記録ノート

栄養バランス:エネルギー、タンパク質、脂質、炭水化物、食物繊維総量、ビタミンB2、ビタミンC、カルシウム、鉄
食習慣:総合判定、食事時間、食べ方と食事量、食事傾向、間食、食環境

いよいよエステ体験START!!

首藤君が体験するのは
ニキビを体の内から外からWでケアする
内外コース40分(お試し1回)

可視光線の光エネルギーを足裏にあて、足先から全身を温めてニキビケアをサポート。

エステティシャンの熟練したマッサージで体内に溜まった老廃物の排出をサポート。

天然植物エキス配合のゲルでやさしくマッサージするように肌表面の汚れを浮かせて落とす。

1秒間に2万8000回の超音波振動でミスト化された洗浄水が毛穴の汚れを洗浄します。

CHECK Point!
小鼻のまわりの毛穴の黒いブツブツが気になる人にオススメのケア!

ポカポカ~

可視光線の光エネルギーが肌の生まれ変わる力をサポート。

超音波導入+イオン導入で高濃度ビタミンCを浸透させ潤いを与えます。

CHECK Point!
すこやかな肌を目指すケア。肌の乾燥対策にもオススメ!

ラ・パルレ30周年記念

お好きなエステをお試し1回無料体験!

お一人様1回限り H20/7/31(木)まで
※すべてのフェイシャルお試しコースに『脚マッサージ(5分)サービス』が付きます。

ニキビ跡 40分 お試し1回無料体験
赤み・色素沈着・毛穴の開きに!
スーパー活性コース 通常会員価格 1回(60分) 21,000円

たるみ 40分 お試し1回無料体験
二重アゴ・老け顔・疲れ顔対策に
フェイスリフトコース 通常会員価格 1回(60分) 21,000円

アブラ肌 40分 お試し1回無料体験
肌のベタつきが気になる季節に
アブラ肌ケアコース 通常会員価格 1回(40分) 12,600円

※お試しコース体験の際に、コースならびに商品の販売についてご案内をさせていただきます。

ニキビ 40分 お試し1回無料体験
今回紹介した一番人気のコース 内外コースが無料体験できる!
お一人様1回限り H20/7/31(木)まで
通常会員価格 1回(60分) 21,000円

※お試しコース体験の際に、コースならびに商品の販売についてご案内をさせていただきます。

お客様の肌質、肌状態により施術内容が変更になる場合があります。コース効果には個人差がございます。

電話からの予約は
0120-860-239(パルレにサンキュー)
携帯・PHS OK
お電話の際は「メンズナックルを見た!」と一言を!
受付時間10:30~20:00(日・祝 10:30~19:00)

携帯からでもパソコンからでも予約OK!
http://860239.jp

ラ・パルレはメンズエステ業界No.1の店舗数!!

関東
(東京) 新宿東口メンズ店 渋谷メンズ店 池袋店 錦糸町メンズ店 北千住店 赤羽店 蒲田店 自由が丘店 吉祥寺店 立川店 町田店
(神奈川) 横浜メンズ店 本厚木店
(千葉) 千葉メンズ店 船橋店 柏店
(埼玉) 大宮メンズ店 所沢店 本川越ペペ店 春日部店 熊谷店
(栃木) 宇都宮店
(群馬) 高崎店
(茨城) 土浦店
北海道・東北
(北海道) 札幌店
(秋田) 秋田店
(宮城) 仙台店
(福島) いわき店
甲信越・北陸
(新潟) 新潟店
(富山) 富山店
(石川) 金沢店
(長野) 長野店 松本店
(山梨) 甲府店
東海
(静岡) 静岡店 浜松店 沼津店 藤枝店 掛川店
(愛知) 名古屋駅前店 金山店 豊田店
(岐阜) 岐阜店
(三重) 四日市店
関西
(大阪) 梅田店 天王寺メンズ店 難波メンズ店 京橋店 枚方店 アリオ八尾店
(兵庫) 神戸三宮店 姫路店
(京都) 京都メンズ店
(奈良) 奈良店
中国・四国
(岡山) 岡山店
(広島) 広島店 福山店
(香川) 高松店
九州・沖縄
(福岡) 天神メンズ店 小倉店
(大分) 大分店
(鹿児島) 鹿児島店
(沖縄) 那覇新都心店

※各キャンペーンコースはH20/7/31(木)まで(お一人様1回限り、1コースまで)※表示価格は全て税込価格です。■営業時間/11:30~21:00(日・祭日は11:30~19:00)木曜日定休(最終木曜日は営業)※サロンによって営業時間・定休日が異なる場合がありますので、ご予約の際にご確認ください。■未成年の方は保護者の同伴が必要となります。■病気などで通院または、薬を常用されている方はエステサービスを受けられない場合もございますので、あらかじめご了承ください。■コースの効果には個人差があります。■このキャンペーンはラ・パルレを初めてご利用される方専用の特別企画です。

ラ・パルレは日本エステティック業協会推奨サロンです。

おかげ様で30周年
ラ・パルレ
エステ業界唯一の上場企業

HYPER CLUB REPORT

CLUB PRINCE LIVE 2008 @SHIBUYA-AX

パーティー

～史上初!? イケメン500人とLOVEドッきゅん～

渋谷をホストが乗っ取った!? スーパーホストYuga率いるCLUB PRINCE初のワンマンライブ会場は1500人で埋め尽くされた! ホストってチャライと思ってた? そんなヤツは時代に遅れてるぞ～! 今や歌って踊れて当たり前! もちろん、激アツに盛り上がった会場には、ギャルもといた、姫がいパーイ! LOVEドッきゅん♥なコンサートを徹底リポート! 酔いしれろ!

PHOTO:ASANO SEIJI

「LOVEドッきゅん」で有名な"CLUB PRINCE"は、歌舞伎町・札幌すすきので、ホストクラブを12店舗プロデュースする、Yugaを中心に結成された現役ホストユニットだぞい! デビュー1周年を記念してのワンマンライブが開催された!!

今夜は PARTY NIGHT!

3・2・1、ワンダー!!

Glamorous King 翼代表

キミに届けたい、SORAを

Everybody Party Party! enjoy!!

Sora ソラ

ドラゴンボイス

今夜、オマエら全員抱いてやるよ

Tsuyoshi ツヨシ

ライブの楽しみといえばトークショーだろ! 普段は聞けないしな! ってことで、Yugaのありがた～い言葉を一挙大放! 「ホストになって6年、たくさん出会って、たくさん別れた。裏切られたしボクも裏切ったと思う。ホストってテキトーなイメージだけど一生懸命生きて、そーいうの見てもらいたかった」「今回のライブは、始まるまで心配だったけど、みんなの顔が見られて嬉しかった。みんなが作ったライブだし、北海道とか地方からもイッパイ来てくれたから、ホント一生忘れません」って、Yugaが締めたと思えば、「Tsuyoshi」が「今夜、オマエら全員抱いてやるよ」って叫びだす。「なら、オレ一番♪」って姫しか喜ばないセリフを言ったのは、Yugaだし! あ～ハイハイ。

ホストはチャラくない! 一生懸命生きてるんだ!

キング・オブ・ホスト

Yuga ユーガ

Yuga's 聖誕祭

なんと、5月25日はYuga聖誕日☆ってことで、会場全員でお祝したぞ!

チューモク!! Yugaの裸写入り!

ケーキも登場!

clubQueen/ROYAL CROWNの佐々木社長から花束のプレゼント&会場のFANから「おめでとー」コールにYugaも満面のスマイル!!

"LOVEドッきゅん"

LOVE LOVE LOVE

ドッきゅん♥

CLUB PRINCE 1stアルバム 『パーティー野郎!!』絶賛発売中～だぞ

今回のワンマンライブで歌った曲がつまった、CLUB PINCE初のアルバム。まだGETしていないキミはスグショップへ走れ! LOVEドッきゅん／パーティー野郎!!／Love & Peace v(^^)v／シ♂ゲ♀キ／Grateful Days／チューナイ!!／Abracadabra／流星物語／パ☆リ☆ラ／Shake it Now! が収録されている。その他、DVDで、とりま「LOVEドッきゅん」「チューナイ!!」の振り付けを覚えれば、次の飲み会では主役間違いなし! ¥2800(税込み)／avex

姫&ナイトの激アツ☆スナップ

スーツはテッパンっしょ!

Yugaは完全無欠のホストだよぉ

テンション、上がり過ぎでヤバイし!

プリンスサイコー超～カッコいい

ホストとGALもてんこ盛り

舞台には5人以外にも、多くのホストが登場したぞ! みんな一緒にパラパラ～～パラっと。

Yugaの実の兄登場! でも…プリンスじゃなくね??

スパイラルガールズ

もちろん、舞台には華やかなギャルもいたぞ!

会場全員1500人の爆熱、アゲアゲMAX!!

初☆ワンマンライブ YEEAAAAH★☆

好きなモノはバナナ～!!

あ・バナナ忘れた

Ran ラン

ホスト＝シャンパンタワーはもはや当たり前、ってことで、オープニングはGlamorous Kingの翼代表が景気付けに乾杯～。ところが、どっこい、1日密着映像では、ボーカルYugaが朝から寝坊との情報が! 果たして舞台に間に合うのか? そんな、不安の中、爆音と共に現れたのは、Yuga、Ran、Sora、Leo、Tsuyoshiの5人。どうやら、Yugaは間に合った! 「パーティー野郎!」から始まって、踊る、歌う、叫ぶ、歌う、ジャンプする。もちろん、ファンもジャンプする! 普段からシャンパンコールしなれてるせいか、張り上げる生声がホール全体を包み込む。飛び散る汗に姫達は、黄色い悲鳴を上げて悶絶即倒寸前! 同じ汗でもイケてるヤツらのは「神の雫」だな! もちろん、舞台上にはホストがイッパイ、イケメンがイッパイ。最近のモテる原則ってのは、バカできるってこと! パラるだけじゃなく、オバ芸だってやりこなす。それがホスト魂ってもんだ!

ソロソロ

カワイイ姫の大名行列なり～

今夜も"チューナイ!!" 踊れれば、宴会の主役ケテーイッ!!

伴奏は、とりまサークルサークル!

ギニュー特●隊じゃないよ!!

カッコ可愛く踊るのがコツじゃ!

VIVA KABUKI!! VIVA PRINCE!

北海道のメッセンジャー

分かってるよ☆ ボク達の気持ちは同じってことー

Leo レオ

信州長野でメンナクがあの放送禁止男に出会った…
伊達ワルと黒タイツに長野の夜が燃えアガる!!
MEN'S KNUCKLE HYPER CLUB REPORT @ NAGANO

雨の善光寺通りで伊達ワル祭開催!!

イベントが行われた5月24日はあいにくの雨！　が、会場となった「SHOT GUN BLUE」には大勢のお客さんが集まってくれやした！　目当てはメンナク読モだけと思いきや…。なんと特別ゲストとしてい江頭2:50が来てたんすよ!!　エガちゃんの暴れっぷりは下段のカコミをチェックゥ〜♪　もちろん我らが読モの出番も大盛り上がりだったぞぃ！　登場3人のオトシ文句は保存版！　しっかりメモっとけよ〜☆

メンナク★イベントオファー大募集!
メンナク読モとモリモリ盛り上がろうぜ！

「俺が通ってるクラブの盛り上がりはハンパないぜ！　だから取材しに来いよ!」なお誘いから、「メンナクのモデルと一緒にアンなことやコンなことがしてみたい！」っていうオーガナイザーさん大歓迎！　企画内容と普段のイベント内容などか分かる企画書を下記の住所まで送ってください！「これはイケそうだ！」という企画には編集部から連絡しま〜す。日本全国から熱いイベントオファー待ってるぜ！

●郵便
〒101-0065　東京都千代田区西神田3-3-9 大洋ビル6F
ミリオン出版メンズナックル編集部「イベントオファ〜」係まで
●メール／m-knuckle@millionpub.co.jp
●電話／03-3514-1477(担当・コミヤ)

Information　7月のメンナクイベント情報
日時：7月31日 21：00〜　場所：Club/atom
住所：東京都渋谷区円山町2-4 Dr.ジーカンズ
詳細はHPでチェック!!
http://www.mensknuckle.jp

★モバイルCM★
シブヤサミット in 大阪の
イメージCM公開中!

F U G A in SHIBUYA SUMMIT［第一弾］
6/4(水)～17(火)
●FUGA × EASY RIDER 阪急限定コラボTシャツ販売 SOLD OUT
●阪急限定BAG SOLD OUT
●FUGA BEACH BAG SOLD OUT
tel.03-5770-4777

JACKROSE in SHIBUYA SUMMIT［第二弾］
6/18(水)～30(月)
●JACKROSE × LUV MAISON プレミアムTシャツ販売
●LUV MAISON × YASUYUKI ISHII コラボTシャツ販売
●阪急限定BAG販売　●阪急限定アイテム多数
・6/28(土) ナオタカ・ケンタロウ(メンズナックルモデル)
11:00～ ／ 14:30～ ／ 17:00～
tel.06-6484-2037
※都合により時間が変更する場合がございます。

SHIBUYA SUMMIT in OSAKA
阪急百貨店メンズ館5F
SHIBUYA SUMMITが大阪 梅田／阪急百貨店メンズ館に期間限定ショップをオープン!
第一弾6/4～17「FUGA」、第二弾6/18～6/30「JACKROSE」が登場!

モデル・限定企画等の
詳細はこちらで

プロモーション by
MEN'S KNUCKLE　men's egg

5Fメンズフロア内同時プロモーション開催
BUFFALO BOBS
6/4(水)～30(月)
・6/28(土) リョーマ(メンズナックルモデル)
11:00～ ／ 14:30～ ／ 17:00～
tel.03-3479-4892
※都合により時間が変更する場合がございます。

LOCK ON MY HEART
ロックオン・マイハート

スタイリスト兼ブランド&ショッププロデューサー。本誌のメインスタイリストとしても大活躍中。「Brodiaea by goldblood」では買い付けから運営まで一手に担う総合プロデューサーとして超多忙な日々を過ごしている

アメリカで直接買い付けてきたセレクトアイテムはもちろんのこと、オリジナルブランドのアクセや小物がずらりと並ぶ「Brodiaea by goldblood」。4月に109-②の7Fにオープンするやいなや、全国の伊達ワルガイ達から熱い視線を浴び続けている新店舗について、越田和氏がその想いを語ってくれたぞ

Photo/NAKATSU MASAHIKO Text/ENOMOTO ATSUSHI

アイコニッククチュールのリメイクワークCAP¥12090。ハンドメイドなので1点毎に違う表情を持つのが特徴だね

店内を眺めればコダわりは一目瞭然

「もっとアクセや小物に特化した店舗があっていいとは、ずっと前から思っていたんだよね。それも1つのテイストにコダわるというより、どんなスタイルの人間でも受け入れられる小物専門店が。本当に良いアクセはそれ1つでコーデ全体の雰囲気を変えられる力があるからね。だから109-②に自分の店を出すって決まった時、どんな店にするかは迷わなかったな。ずっとこの業界でいいものだけを追い求め続けてきて、何が足りないのか、みんなが本当に求めているのがどんなものなのかはわかっていたからね。

アツイ期待に応えて『Brodiaea by goldblood』がついに始動!!

国内外から集めたセレクトとオリジナルブランドがラインナップの中心。この目で直接確かめて本当に「良い」と思ったものだけを厳選しているし、オリジナルは誰でも気軽に手が出せる値段なこと、それでいて高いクオリティであることを第一にデザインしている。今、1番の売れ筋はゴツイ系のスカルリングとシンプルなプレーンタイプのアクセかな。ロックスタイルはもちろんのこと、前号でオススメしたオールドサーフとも相性ばっちりだから、より自由なスタイリングを楽しんで欲しいね。より深く自分だけのスタイルを追求したいなら、1点ものが中心のインディアンジュエリーや、他では入手困難なハンドメイド品なんかも取り揃えているから、まあ、ちょっと注目してみてよ。

ブローディアはユリ科の植物の名前で「守護」が花言葉。本当にカッコいいってのは「大事なモノを護る」ことができる男のことだと思うしね。外見だけじゃなく中身もカッコよく生きる! そんな想いを込めて店名に選んだってわけ。目標はオリジナルラインの充実と世界中から「本物」をセレクトして集めること。ついこの前はアメリカまで行ってきて、かなり良いものを見つけて帰ってくることができたけど、まだまだ世界中には良いものが沢山あるからね。次はヨーロッパ巡りなんてのも面白いかなって思っているよ」

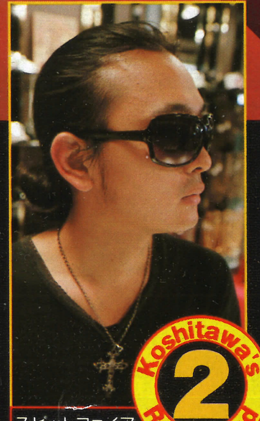

スピットファイアの新作サングラス¥7140。高いデザイン性を誇るロンドン生まれのサングラス。リーズナブルさも注目

商品Lineupはこちら~☆

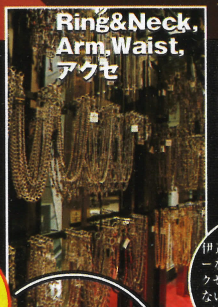

伊達ワルブラッカーならジャラ系アクセにはコダわらないと。アンティーク風がアツいよ

今風のデザインが"キてる"スピットファイアは大注目のブランド。今年は赤がヤバい!

30万円を超える最高品質のシルバーも!

店頭には絶対の自信があるものしか並べない。1点ものもあるから一期一会でよろしく!

and more!!

内観は黒と赤を基調に。鏡を効果的に使ったのがポイントかな。結構雰囲気出てるでしょ

越田和氏と巡る Brodiaea by goldblood ★★ツアー★★

店長のオオタさんとスタッフのりえさん。ブローディアを支えてくれる熱い仲間なんだ

『Brodiaea by goldblood』から

ブローディアに入荷したばかりの最新アイテムの中から、CAPを1名様にプレゼントしてもらったぞ! 越田和氏がこの夏のワンポイントアイテムとしてオススメするのがCAPスタイル。オールドサーフでかっちりハメるのも良し、リゾート系のハズしに使うも良し。ブラッカーなら、夏らしい爽やかさを生み出すアクセントとしても使える優れものだ! プレゼントへの応募はP.120からできるぞ!

出没してきた、アイツの謎を解け!!

読モNEW FACEチェックVOL.7

PHOTO:ASANO SEIJI

歴史を作るのは、そうYES! いつも彗星のごとく現れたニューカマー! ファッション撮影に姿を見せたと思えば、ヘアカタにも! ヒゲ&短髪キャラYUUKIが、メンナクに新たな旋風を巻き起こす!! でも、実は、フツーの工学部に通ってる大学生だったりもするゾ。

MEMORIAL PHOTO

幼稚園の頃は、いつでもどこでも、いかなる時もゴマちゃんと一緒。遠足にも連れて行ってた。

赤ちゃんの頃のオレ。スゴい吸引力で飲んでます。面影とか…あるような気がすんだけどね~

小学校はサッカー少年! 左フォワードがポジションだった。ちゃんと市の大会で準優勝とかもした。

木島平にある叔父さんの別荘。小学1年生の頃。右から、ママ&オレ&妹まり&パパな感じ。じゃっかん、パパの圧力に、まりが潰されてます。

そして今、オトナになったオレは、大切な大切な彼女ができ、ペアネックレス、ペアウィルコムを持つ幸せな日々。考えるだけで、顔が……とろける。

中学校二年生の頃。勉強勉強の一色。まぁ~今おもえば、一度ぐらい勉強漬けになるのも良かったかなっと。

祐樹 YUUKI クン(20歳)

特技:計算/自慢:筋肉(鍛えなくても、食べた分だけ筋肉に変換される体質)/メンナク読モの憧れは?:ケンタロー君。オシャレでカッコいい!/よく行くショップ:HG、ムラスポ、渋谷の古着屋/彼女:いる。超LOVE♥LOVE~。も~マジヤヴァイ

愛のMKヒストリー

2008年 6月 1日現在

フリガナ カネ コ ユウ キ
氏名 金子 祐樹(かねやん)
生年月日 1988年 04月 19日生(20歳)
身長 176cm / 体重 58kg / 血液型 B型

年	月	年/出来事を順番にまとめて書く
H.20	1	プロダクションのエライ人とメンナクの編集部の方が知り合いだったみたいで紹介されて原宿のGAP前の場所でストスナ←きっかけ
H.20	3	ファッションの方に出られる事になりました。
H.20	4	ヘアカタの撮影にも出さしていただきました。
H.20	5	撮影にいっぱい呼ばれるようになりました。でもまだまだ笑顔作るのが苦手で、気持ち悪くなってしまいます。

MEN'S KNUCKLEと出会った瞬間の気持ち

皆肌が黒くて髪長くてすごいと思った。自分は髪短いから伸ばした方がいいのかな~とか思ったけど髪短いキャラでいいと言われ安心。外見とはちがい皆すごく話しやすく明るい人達です。毎回の撮影が楽しいです。

メンナクと関係ねーケド、将来の夢を叫べ!!

勝ち組。

モテるオトコは文武両道!! これ絶対!

幼い頃は、家の近くの工場でブルドーザーを動かして、よく怒られた。目立つのが好きというよりは、ヤンチャして目立っちゃってたかな~。でも、モテるオトコって文武両道じゃなきゃいかん! って気がついたから、スポーツも勉強も人並み程度には頑張ってきたつもり。高校受験したおかげで、気楽な大学生を送ってますよ。んが、ここ数ヶ月は人生のまさに転換期! メンナクと出会って、撮影に呼んでもらって! んで、オレが雑誌に載ってる~~って!! 撮影って緊張するし、ポーズとか分からないけど、今はめちゃくちゃ楽しいし! メンナクのヒゲキャラといえば祐樹って、叫んでもらえるように精進するっす! 初代ヒゲには負けん!!

YUUKI解剖図鑑

自己申告 脳内メーカー

世界は彼女の"ゆりこ"を中心に回転しているはずっス! 何をしてても常に考えちゃうっス!! LOVE♥LOVE過ぎてスミマセン!!

オレ様凸凹道

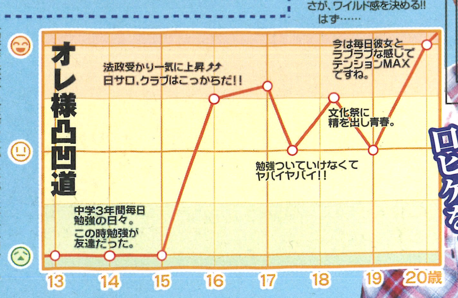

高校で法政に合格したから、あとはエスカレーター式。そんなもんで、その後はノ~ンビリ学生生活です。現在? 何度も言うけど、彼女とLOVE♥なので、テンショングラフが突き抜けて書ききれませ~ん。

太く濃く! ワイルド&オトコらしさってことで太く濃く! 大体、ヒゲと合わせて長さも調節。まっ、あまり細かく設定せず、ABOUTにって感じ。

5~8ミリ 口から下、耳にかけては、流れるような手さばきで繊細な長さ調整が必要

5~8ミリ 一番長い場所。ここの長さが、ワイルド感を決める!! はず……

3分 短髪なんで、全然時間かかりませ~ん(笑)。お手軽が一番だし。ヘアサロンはBirthってとこに通ってます。

5~7ミリ ヒゲの入って結構それぞれ、ミリ単位でコダわりあるよね

2~3ミリ 耳に近い部分が一番短い! 少しずつ短くするのがポイント

髭
■シェーバー:Panasonicを愛用(眉と一緒のモノ)
■ハサミ:おばあちゃんの机の中から出て来たヤツ
■お手入れ:週に2回
■所用時間:4分

Your look brought light in my heart. Therefore I was able to know fate.

遮断されたサングラスの奥、オレは真実の瞳でオマエを見つめている

オマエの瞳が眩しすぎるから、オレはブラック・フライズをかける

BLACK FLYS "FLY BEAT" SUNGLASSES ¥14490

photo/TSUNODA TADAYOSHI, text/GOJOU HAYATO, model/KENTAROU

昔は夢があった。だけど、大人になるにつれて失った。こんな殺伐とした時代にバカらしい、ひとつの事に賭けたって、叶う事なんて無いから。
人生はもっと、楽に生きていける。金もオンナも全て、思いのままに……。

爆音で流れる音楽にあわせて、フロアで踊っているオンナ達を一通り見渡す。オレを見つめる複数の瞳の中から、金回りがよくて、後腐れ無さそうなヤツを選ぶ。
酒を片手に近づいて、適当に褒めて、頭を撫でてやれば簡単に獲物はオレの手にオチる。
そう、形式化された、オンナのオトし方だ。そこまで出来れば、後は簡単。オンナは身体を合わせたオトコに実に弱い。ホテルに連れて行って、一発ヤレば不思議な程、オンナは金を貢いでくれる。
人生…生きてく事なんて楽なもんだった。

なのに、アイツは違った。「そんなので私がオチると思ってる?　目が嘘くさいし。本当は現実にも、自分にも満足してないでしょ。今のままでいいって自分に言い聞かせてる。正直ダサいよ、そーいうオトコ!」小馬鹿にしながら、アイツはオレの胸元にあったサングラスを取り上げた。

「おいっ! 返せよ」BLACK FLYSのサングラスはオレの武装兵器。装着感もさることながら、ワルっぽい雰囲気がオトコ度を上げてくれる。手を伸ばして取り返そうとすると、アイツは、さっとオレの顔に掛けた。愛用中のFLY BEATはテンプルとフロントに4つの星が施されている。外側は黒いフレームなのに、内側は白と二面性を持つ姿が自分に重なった。
オレは夢を閉じ込めておきながら、本当は心のスターを誰かに気がついてほしかった。

サンングラス越しにみるアイツの瞳は、オレの心の闇を断つ月光のように差し込んできた。
「うん。カッコいいじゃん! そのサングラスに負けないオトコになりなよ!」立ち去ろうとするアイツの腕を引っ張って、思わず引き止めていた。
「なぁ、オレ…オチたわ。オマエに」あり得ない程情けない告白。でも、オマエの瞳さえあれば、オレは手放した大切なモノがもう一度、この手に宿ると確信出来た。だから、繋ぎとめたかった。FLY BEATと同じように、内部に宿る星を。

先のことなんて誰にも分からない。それでも、オレはオマエとの未来を思い描く。夜の街に輝くネオンよりも強い、オマエの瞳の輝きに誓って……永遠であるようにと。

FLY BEAT:テンプルとフロントに星が散りばめられたアメリカンスタイル。カラーバリエーションも豊富でnavy - wht / red - navy / smkgrがラインナップされている。

BLACK FLYS――1991年カリフォルニアにて誕生し、1994年には全世界に向けてリリースされる。ワルっぽい雰囲気・豊富なカラーバリエに加え、美しいラインを描くフレームデザイン、快適な装着感が最大の魅力だ。

<お問い合わせ先>「HOUSE OF FLYS TOKYO」
☎03-6418-4933 住東京都渋谷区神宮前6-28-4 SCENIC SEKINE 1F 営12:00～20:00

one item story version 19

カップルが全く出来ないっちゅー不名誉な記録バク進中の"わるのり"。どうすりゃ成立するべと頭を抱えていたナオタカが目にしたのは、某結婚情報センターが調べた調査結果。男に一番求めるモノは経済力…「ひらめいた! モテる男は金を手にするラッキーな男!!」って事で今回は競馬場を舞台にしたギャンブルデートの巻なのだ。

実●さぁ、今回は舞台を競馬場に移しての戦いとなるワケなんですが、解説及び実行委員の直孝さんナニか勝算があるのでしょうか!?
解●…(競馬新聞を熟読中)。
実●…という事で、今回新しく入ったメンバーの紹介を簡単にしたいと思うのですが、キナは前回まで参加していたユイちゃんのお友達だそうですよ。
解●え~ユイちゃん今日来ないの~。個人的に好きだったのに…。
実●資料によりますと『彼氏が出来たので引退します』とメールが来た模様。

解●そんなの紹介したら、ますます"わるのり"の存在価値がなくなっちゃうじゃん!!
実●実際こっちは0組なので、プライベートで男作られたら堪らないですね。
解●しかし今回は新しく、鼻息の荒い種馬メンズと、ホルスタインモリ嬢を揃えたから、カップル成立の自信ありまくりです。
実●なぜモリマンに引っ掛ける必要があったのでしょうか!! そんなこんなで時間が無くなって参りました。他の新入りメンバーは追々紹介するとして各馬ゲートインです!!

出走馬確定! 本誌の予想はコレだ!!

牝馬 ＼ 牡馬	チッハー 25歳 折り合いに難アリ…!?	ショーイチ 20歳 メンコ着用で一変アリ	カズ 20歳 再度東上!!遠征不利か!?	トオル 26歳 古豪健在!!実績一つ上
キナ 20歳 種馬発見の友に続くか!?	直孝 ◎ 太田 ◎ 本誌 ◎ 寸評: 今回の本命。ふざけあっている間にカップルになっちゃいそうな2人。相性もバッチリだし、成立するのも時間の問題かも!?	直孝 … 太田 … 本誌 ○ 寸評: ギャップがある人が好みなキナ。サングラスを外した時に出るギャップが、吉と出るか凶と出るか。予想が立ちにくいコンビだ。	直孝 ○ 太田 ○ 本誌 … 寸評: この手の♀にいつも人気があるカズ。しかし消極的な性格からか、なかなか結果が出ない。潜在能力は一流なだけに好走を期待!!	直孝 △ 太田 △ 本誌 △ 寸評: キナの自由さを年上の余裕でトオルが受け止められるかがポイント。しかし過去を見る限りトオルはそういうタイプではないので△が妥当。
サユ 23歳 ムラ有ハマれば脅威!!	直孝 △ 太田 △ 本誌 △ 寸評: 意外な組み合わせだが、勢いが乗るとトコトン突っ走ってしまうコンビ。前半にチッハーがペースを掴めるかが最大のポイントになる。	直孝 … 太田 ◎ 本誌 △ 寸評: 占いではナイスなカップリング(?)。案外シッカリ者のショーイチがヌケた所のあるサユをサポート出来るかが焦点。気ムラなサユ次第とも…。	直孝 ◎ 太田 … 本誌 … 寸評: 束縛されたいサユにとって、マイペースなカズとの相性には疑問が残る。サユが振り向くのは、カズが大穴を当てて現金を手にした時だろう。	直孝 ○ 太田 ○ 本誌 ◎ 寸評: 一発があるとしたらこのコンビ(変な意味じゃなくてね)。スタイルの良いサユは、きっとトオルの好みなハズ。ある意味編集部は一番期待している。
エミ 21歳 気力戻れば体調次第	直孝 … 太田 … 本誌 … 寸評: 誰からも印がつかなかった最悪のコンビ。落ち着いた恋愛を望むエミにとってチッハーは多少役不足か!? 展開が向いてこその狙い。	直孝 ○ 太田 ○ 本誌 ○ 寸評: 徹夜明けのエミにとって、自分で話を組み立てられるショーイチは一緒に居て楽な存在かも。編集部予想では2番目に狙いのカップル。	直孝 ◎ 太田 △ 本誌 ◎ 寸評: 編集部にとって何を考えているか掴みにくい2人なだけに、実は相性が良くても驚けない関係。ダークホース的な組合わせになるのか!?	直孝 △ 太田 ◎ 本誌 △ 寸評: 相性占いでは100%とバッチリな数値を叩き出した2人。エミが遅れてきたので、まだ話していないが、案外上手くいったりするカモ!?

今日は場が荒れそうだな…

★ 次号のメンズナックルは7月24日発売です!

序盤戦

あいにくの雨の為にスタンドの中に入って自己紹介。恋とギャンブルの意気込みを語る参加者達。しかし、編集部も予測していなかった不測の事態。♂も♀もみんな競馬初体験!! 果たしてお金も恋もゲットする兵は現れるの??

まずは自己紹介からスタート

チッハーの妙なテンションに一同困惑気味

実●あれっ、なんか自然と2ショットが3組出来ちゃっているんですけど…。
解●フフフッ。今月の"わるのり"は今までと違って、完璧なプロジェクトだもんね。
実●どんな魔法を使ったんですか?
解●♂だけに競馬新聞を渡した!! 名づけて『競馬新聞って思ったより高かったのね大作戦』じゃー。
実●なんだ経費削減って話かよ。
解●結果オーライならいいんだよ。しかも、ここから1人3千円渡して馬券買ってもらうから、少しでも節約しないと。
実●節約の話の最中に申し訳ないんですが、サユがいきなり超万馬券に全額ブチ込みましたけど。
解●あいつ…。あのコは一攫千金しか見てないですからね～。サユの行き当たりバッタリな人生が、こんな場所では現れちゃってんですよ。
実●でも、ハマれば人生でも恋愛でも脅威ですよ。
解●ハマらないですよ。ほら、外れた。そして当たったショーイチに…。
実●擦り寄って行きましたぁ～。金の力って怖いですね(笑)

いきなり三千円を投入して外したサユ。先行き不安ダゾ☆

初っぱな当てて勢いづくショーイチ

スタート直後、トップを走るのは!?

さて、みんなの第一印象は!?

第1印象イイ者同士はサユとショーイチでこれから期待がもてる。後の男はみんなエミ狙い。だけどエミは恋愛なんて上の空。難しいモノだ…。

中盤戦

なんとなく競馬を理解してきた参加者達。ここからチーム対抗で争うことに。もちろんメンバーはスタッフが操作済み。それぞれが一つの予想する事によって絆が深くなる作戦は、果たして吉と出るのだろうか!?

そして罰ゲームを賭けたチーム戦に突入!!

ハズレ馬券を食おうとするキナ

実●中盤に来て女子の一番人気がエミからサユへと移りましたね。
解●エミは正直、ヤル気があるのか無いのかすら不明ですから…。
実●ダメじゃないですか!?
解●まあまあ、それも面白いんじゃないかってことで。
実●で、ここからはチーム対抗なんですが前回に続き太田さんがメンバーを決めたと。
解●前半を見てトオル＆キナ、カズ＆エミが良いんじゃないかと。まぁ正直、そろそろ2人には卒業してもらいたいですし。
実●さっきエミに期待出来ないって言ったばかりなのに…。でも確かにカズとエミはずっと仲良く笑ってますね。で、笑われているのがチッハーとサユ。
解●やはりチッハーは只者じゃないですよ。サユの"猟奇的な彼女"な一面も引き出しつつ、他のカップルも一つにまとめて。グッジョブ!!
実●で、ゲームの結果はエミとカズが的中させてカズチームの勝利。ガチで挑んでいたトオルチームはかなり凹んでいる様子ですね。
解●負けて結束が深まる事もあるんです。見てないっすか ROOKIES??
実●じゃ、結束深まったキナはトオルに何と言ってたんですか?
解●…。
実●もうパチンコ行きてぇ～って。

第3コーナー誰がトップに立つのか!?

せっかくのコンビ(サユ＆ショーイチ)だったチームが別れてしまい、サユに急接近のチッハー。キナは一途にトオルを追い続けるが果たして…。

終盤戦

思いのほか馬券に夢中の参加者達。しかし、それでは恋の方が疎かになってしまう…。ってな訳でナオタカからの指令メール送信。今月こそカップル誕生となるのだろうか!? ゴール前の叩きあい、みんな頑張れ!!

実●さぁいよいよ各馬ラストスパートなんですけど、これまで振り返ってどうです直孝さん。
解●競馬って結構当たるんだね。
実●そっちじゃなくて!! そういえばトオルとエミの姿が見えないんですが…。
解●さっきトオルに連れ出すようにメールしたんだ。逆になんか意地でもエミを♂とくっつけたくてね。
実●自らハードル上げてる場合ですかこのコーナー!? 今まで実績ないのに…。
解●そう言うと思って、ショーイチにも同じようにサユを誘わせたから。ここは順調に行ってるんだよなぁ。
実●同じチームじゃなかったのに、どうしてその組み合わせなんですか?
解●サユから一番儲けている人とくっつきたいってメール来たんだよねぇ。ショーイチはさっきから地味に儲け続けているみたいだからさ。
実●なるほど。競馬場に来た趣旨と一致して直孝さんの狙い通りですね。でも、そこにチッハーが近づいて行きましたよ。
解●アイツにも近づけってメールしたし。何か起こしてくれそうだからさ(笑)
実●何ややこしくしてるんですかぁ!! あ～あ、ほらチッハーが喋りまくってショーイチがドン引きですよ…。

ラストの直線誰が先にゴールするか!?

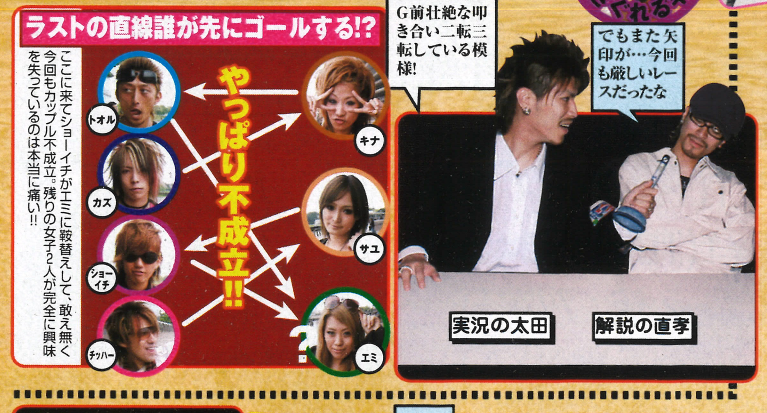

ラストチャンス

ナオタカが遊びすぎたせいで、またもや矢印が一致する事のなかった競馬場編。最終レースも終わったし帰ろうとしていた所、何かポーズを取り続ける男が1人。チッハーだ。選んだのは彼を蹴り続けた女サユ…。

実●という事でまたもや急展開。チッハーはサユに告白したいと言う流れなんですが。
解●まったくノーマークでしたけど良く考えたら、あの2人はずっと一緒に居ましたからね。逆にあれだけ話して、サユからタイプと言われなかった事が奇跡です。
実●では、直孝さんはこの告白は撃沈すると…。
解●1日でチッハーに突っ込み疲れたでしょうサユは。
実●でも、なんか良いムードですよあの2人。
解●ロケーションの影響だよ～。あれ、でもアドレス交換してる。
実●せ、せ、成立ですよ太田さん!!
解●実況が興奮しないでよ。どれだけ焦ってんの俺達。
実●だって3回目にしてやっと1組成立ですよ。この日をどれだけ待った事か(涙)。
解●スタッフがあまり気にしてなかった2人だから喜びもスッゲー。
実●でも、どうしてサユの気持ちが変化したんでしょうか。
解●笑わせ続けようとしたチッハーの粘り勝ちだね。ずっと、サユには殴られ続けたけど、めげずに食いついていったから。
実●ほっておけないと言う母性本能に、火が点いたって事でしょうかねぇ。って事で今回はめでたく1組成立です。
解●バンザーイ×3!!

「わるのり」参加者募集!

メンズナックルではこのコーナーに出たい男女を募集してます。恋人を探したい人、誌面で目立ちたい人などなどガンガン応募してくらは～い。

■名前(本名) ■年齢 ■生年月日 ■連絡先(ケータイ＆ケータイアドレス) ■職業 ■身長・体重 ■彼氏or彼女いない歴 ■自分とつきあった時の特典 ■写真2枚以上(全身と顔は必須)※顔がよく分かるヤツね♥

以上の項目を書いて
m-knuckle@millionpub.co.jp
に「わるのり参加希望」というタイトルをつけてメールを送ってくれ!!

販売・企画生産 STAFF 募集中 Info 03-3479-4892 www.buffalo-bobs.com

勝率1000%の夏ナンパ徹底攻略法!!

PHOTO by TSUNODA TADAYOSHI
TEXT by SAKAYA DAISUKE
PERFORMED by NOMX , NANAMI TAKASE
ILLUSTLATE by GYUNYU TAJIMA

夏GALを制するモノが人生を制す!!

ナックルGUYには夏に義務付けられてることがあるんだわー。え、知らない?
お前らの夏期講習は語らずとも『夏ナンパ』が必修科目だろぉがぁ!!
つーことで一限目【海・プール】、二限目【祭・花火】、
三限目【街】ってことにしたから、うん!!
でもって今回は特別付録として、何とナンパの達人たちによる
テレフォンショッキング形式の自慢話付き☆

GAL 100人に聞きました

Q 夏のナンパってアリ? ナシ?

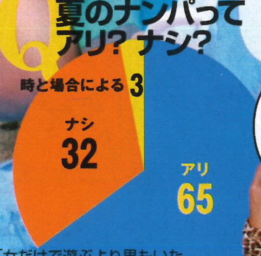

「女だけで遊ぶより男もいた方が盛り上がるからアリだね」(19歳/フリーター)、「カレシがいないときならアリじゃない♪」(19歳/学生)

こりんちゃん

Q ひと夏の恋の経験ってある?

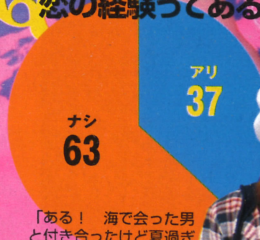

「ある! 海で会った男と付き合ったけど夏過ぎたら急に冷めてきてフッたよ」(21歳/歯科助手)、「ない……したいな〜!!」(16歳/高校生)

えいなっつ 17歳

Q ぶっちゃけその日にヤッちゃったことある?

「ないない! キスまでならあるけど(笑)」(18歳/プー)、「しょっちゅうあるよ。エッチの相性は真っ先に知っとくべきだし」(20歳/キャバ嬢)

たかえちゃん 19歳

一生に一度、男の大切な手術

包茎なら上野クリニック

男には、誰にも言えない"男の悩み"があるものです。
解決のヒントは、上野クリニックにあります。

うえの君物語 -マナー編-

キミの包茎はどのタイプ?

- 真性包茎：絶対、今すぐの手術をおすすめします。
- カントン包茎：絶対、早めの手術をおすすめします。
- 仮性包茎：できるだけ早めの手術をおすすめします。

早期治療をおすすめするこれだけの理由

- 包皮炎を起こしやすい
- 性病に感染しやすい
- カスがたまり不潔
- 下半身が悪臭を発する
- 女性に嫌われやすい
- 恋愛に消極的になる
- すべてに自信を失う
- 裸の付合いから逃げる
- 早漏になりやすい
- 先細りになりやすい
- 余った皮で性感がダウンする
- 性行為がうまくいかない

上野クリニックが信頼される理由

独自の麻酔
基礎麻酔、深部冷却、極細針など、痛みを抑えた手術。

自然な仕上がり
傷痕が目立たず、出血がほとんど無い、自然な仕上がり。

10の安心

- 24時間無料相談受付
- すべて男性スタッフ
- 一人一人にベストな治療
- 痛みを抑えた「独自の麻酔」
- 傷跡が目立たない「自然な仕上がり」
- 徹底したプライバシー保持
- 無料のカウンセリング
- 一生涯、無料保証制度
- 男の悩みに完全対応
- 無理のないお支払い方法

強い男を創る

性病(STD)	包茎は性病を引き起こしやすくなります	■ペニスのブツブツ ■微熱・リンパ腺の腫れ ■排尿時の痛み・痒み ■発疹・腫れなど
パワーアップ	亀頭をパワーアップ、逞しい男に改造	■早漏防止法 ■亀頭増強法 ■性感アップ切除術 ■カリ増大法
ED	診察のうえ、ED治療薬を処方いたします	■ED相談センターで早期改善

逞しい男を創る

医療育毛	医療としての本格育毛
自毛植毛	スリーSシステムの自毛植毛
レーザー脱毛	男には男のレーザー脱毛
ワキガ・多汗症	体臭の恐怖から解放
ニキビ・シミ・ホクロ	男も美肌の時代
ビタミン注射	疲れた男にビタミン注射
二重まぶた・隆鼻	安全、安心、男のプチ整形

ご紹介できる全国のクリニック

札幌	011-252-6000
仙台	022-723-3000
新潟	025-241-4000
大宮	048-642-1000
八重洲(さくら)	03-3274-4000
上野	03-3876-7000
新宿	03-3343-4000
渋谷	03-3406-9800
横浜駅前	045-290-4000
千葉	043-221-8000
静岡	054-275-0100
名古屋	052-562-5000
名古屋栄	052-968-7900
京都	075-352-5000
大阪北	06-6456-3000
大阪南	06-6634-3000
岡山	086-224-9000
広島	082-511-5000
福岡	092-415-6000
福岡天神	092-720-8800
鹿児島	099-812-3800

●上野クリニックの詳しい資料を差し上げます。フリーダイヤル又はHPからお申し込み下さい。
24時間電話受付 診療時間10:00〜20:00(年中無休)

ひとつウエノ男になる!

上野クリニック

電話相談 0120-508-550 24時間男性カウンセラーが直接お話いたします。
テープ案内 0120-087-008 診療内容・資料請求などテープ案内をいたします。
ご予約メール相談 www.ueno.co.jp 携帯電話からもアクセスできます。

※公的医療保険は適用されません。詳しくは、各院までお問い合わせください。

水着ギャルの露出は心が開放的な証なんだぜ!

海&プール

理論上、世の中には二種類の女しかいない。海やプールに「焼きに来てるコ」、もしくは「焼きつつナンパされに来てるコ」だ！ でもって世の中には水着ギャルを見て妄想するしかないGUYと、美味しくいただいちゃうGUYの二種類しかいないって、頭に叩き込んだかーぇ!!

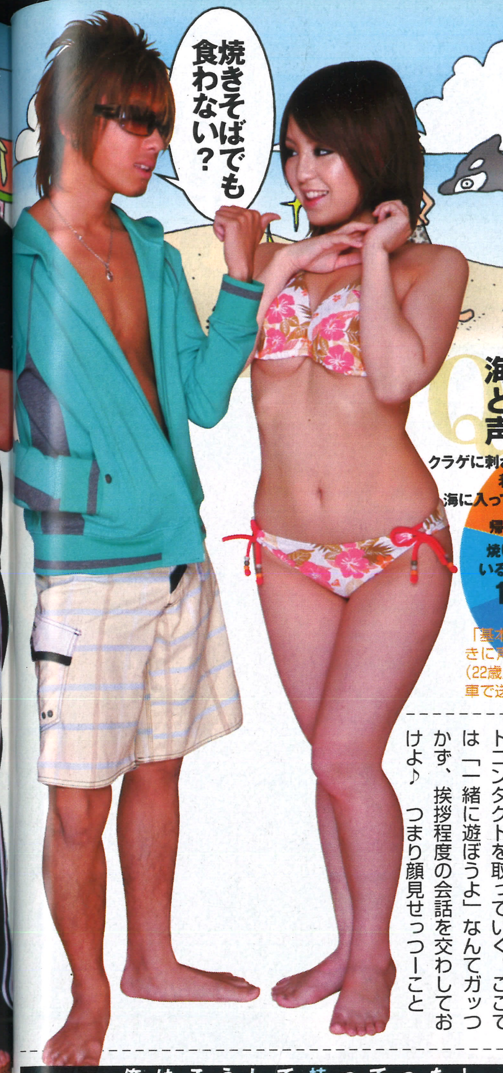

水着の女たちってのはさー、肌の露出と比例してさー、ココロもさー、解放してんだよーーー!! ってことで、海の場合はバーベキューやってるときゃ合格率UP!! 鉄串を持って「コレいる？」でもうオッケー。特に海の家の焼きそばは高えからさ、「遠慮しないでたんと食べよ」とかって慈愛に満ちた顔で言うときゃカネなしな女たちがぐいぐいくるよ、うん。

あとは海では「夕方から夜にかけて活動開始＝声掛け効率上昇」って方程式もある。当然、昼間の時間帯の方が女たちの数は俄然多いわけですけども、昼間海に来てる女は「純粋に遊びに来ただけなのに！ ナンパ男ウザす！」って女も少なくなくて、そういうコらは陽が傾いてくると男に目もくれずとっとと帰っちゃうわけさ。でも夕方以降に残ってる女たちはナンパに対しておおらかなコが多いんだわ！ だもんで、「君の瞳に乾杯！」なんて言いながらコンビニで買った缶を渡せば、暗くなり始めたビーチのオシャレなダイニングバー以上のオトナなスポットに早変わりってわけだ。

でもって次はプールナンパ。プールにおいてナンパ師たちが最も有効的かつ効率的と指摘するのが〝巡回式〟。まずはプールサイドをぐるぐると巡回しながら、女たちにファーストコンタクトをしていく。ここでは「一緒に遊ぼうよ」なんてガッツかず、挨拶程度の会話を交わしておけよ♪ つまり顔見せってことな。で、何組かの女たちと接触をはかりつつ、少し時間を置いたら2巡目へゴーぅ！ 2巡目では「あれ、よく会うね」なんて運命的な再会を演出しとけやー。そんな感じで3巡目、4巡目と繰り返し何組もの女たちにツバをつけときつつ、帰る雰囲気の女たちが現れたら「車で送ってくよ」のセリフ発動ぉー！ 最初からガッつきすぎるといかにもナンパっぽくなっちまいますが、何度も運命の再会を繰り返すことにより、女たちの中で〝ナンパ〟ではなく〝出逢い〟に昇華されてるってわけ。これぞナンパ心理置換法だゾ♪

Q 海にいるときどんなタイミングで声かけられたい？

「基本いつでも(笑)。でも寝てるときに声掛けて来られるとウザイ!!」(22歳／ショップ店員)、「帰るとき。車で送ってほしい♪」(17歳／プー)

Q 海・プールでのナンパはやっぱり…

「まぁアホなくらいノリノリの方がいいよね」(18歳／日サロ店員)、「腹筋割れてなくてもいいけど、腹出てんのはアウト」(20歳／飲食店員)

読者体験 俺はこうして持ってった！

去年はダチと二人で湘南夏合宿やったんスよ(笑)。江ノ島の目の前に宿泊代が激安のボロい民宿があるんスけど、ビーチの女をすぐ連れ込めるから立地条件はもうサイコー♪ それで昼間はナンパしながらビーチを歩き回って、何組もケー番交換しつつさりげなく明日の予定を聞いといたんスよね。で、ちょうど次の日、バイトも仕事もない2人組みがいたんスよ！ だから夕方ぐらいにケータイにかけて「うちらの宿で酒飲もぜっ」って言って飲み会スタート♪ でもってほどよいタイミングで「朝まで飲んで明日も海で焼こうぜ!!」なんて言ったら女もノリノリ(笑)。もち、その晩は飲んではヤッて飲んではヤッて、途中でペア交換もして……めっちゃサマードリームだったッス！

持ってっとけ!! 海・プールで使える便利グッズ

シャチ
「乗ってく？」の一言でたいていの女とタンデムできんぜ！ シャチを投げつけるのもアリ！

クーラーボックス
もちビールINが鉄則！「俺らと楽しく会話してくれるともれなくビールGET」とか言っとけ

パラソル
デカいパラソルを持ち歩いてナンパしてみ？「まぢありえないんだけど」ってツカミはOK！

類は友を呼ぶ!? ナンパの達人テレフォンショッキング

語らずしてヤル、渋谷CLUBの狼 CCMくん

年齢／22歳
仕事／イベント関係
体験人数／60人

――2年ぶり4回目の登場です。CCM君どうぞー。髪切った？ ところで最近調子いいみたいだね？

「イベントのオーガナイザーやってるんで『今度俺のイベント来なよ。タダにしてあげるから』でだいたい語らずしてヤレますからね」

――なんでも渋谷の近くのマンションの14階に住んでて、部屋からの夜景がキレイらしいじゃない？

「先日、クラブでこっちは男3人でキャバ嬢3人をナンパしたんですけど、『いつもオッサンの接待ばっかりで大変だろ？ 今日は俺たちが即席ホストクラブ作って君たちをもてなすよ』とか言って、その夜景の見えるマンションに連れ込んで6Pしました、フフフ」

即ハメナンパのトリックスター☆ 第5のシトくん

年齢／23歳
仕事／アパレル
体験人数／110人

――CCM君からのご紹介。第5のシト君です。ナンパ哲学は？

「やっぱ夏はテンション高くなきゃダメっすよね。あと浴衣の女は誉めて誉めて誉めまくる、コレですね。あいつら、見られたくて浴衣を着てるわけですから、浴衣誉めときゃ股開きますよ、えぇ」

――女と出会ってから股開かせるまでの最短記録はどれくらい？

「34分フラットですね。CCMと渋谷でナンパしてたんですよ。で、カラオケに入っていこうとするギャル2人組と目が合ったんで、『歌えなかったラブソングを唄おうか？』って声掛けたら、あっさりOK。2部屋取ってカップルでバラバラに入って、即ハメました」

★「HOST KNUCKLE」7月10日発売!!

夜店ウキウキウォッチング女のスキをつけ♪

祭り&花火

世の中には二種類の女しかいない。夏祭りや花火大会で〝浴衣を着るコ〟、そして〝ラフな格好のコ〟だ。ん、まぁ、どっちにしてもお祭り気分でガードが甘くなってるさ～!! 「浴衣娘とヤッた後、帯の結び方がわからない」って？ 固結びでいーよ、んなもん!!

夏祭りや花火大会に来てる女ってのはさー、当り前だけど夜店をかなりの勢いでウキウキウォッチングしてるわけよ。だからお近づきになりたいんなら、サクッと夜店ディナーを奢ってやんのが合格への最短ルートですわ。奢るっつっても1品せいぜい何百円なんだから、ジャンジャン豪快に奢ってあげなさいよ。オシャレなバーでガンガン奢ってたら万単位のカネが動くけども、夜店でどんなに奢ってもせいぜい数千円。

費用対効果、激高だ!! で、最初に声を掛けるときに有効なのがたこ焼きや水アメ。たこ焼きなら「もう僕お腹いっぱい。食いきらないから1コ食べて」、水アメなら「的屋のアンチャンにジャンケン勝ちまくっちゃったから1本あげるよ」とか言えるわけ。これほどまでに自然な展開なら女たちも躊躇せずに貰えるってわけ。これできっかけを作れば、あとは奢り倒していけばいいってわけ。奢っとけば奢っといただけ女に貸しが作れるから、義理堅いコなら「2人で静かなところでまったりしようよ」なんつってホテルに誘ったとき、「あんなに奢ってもらったし……」とオッケーしてくれる確率が上がるってわけ!!!♪

ちなみに祭りで即打ち希望なら、メイン会場からちょびっと離れた場所でダベってるような女たちが狙い目！「この場所に目をつけるなんて、お客さん通ですね」なんつって近づきながら、「人いっぱいいすぎてゴミゴミしてるから場所変えて俺たちとまったりしようぜ☆」とか言っときゃ間違いないさー。

花火大会で即打ち可能な女子を探すなら、花火終了1時間後に巡回しとけっ。「名残惜しくてまだ帰りたくなーい」なんていう女たちがポツポツ道端に落っこちてるから、そのコたちを拾ってておあげなさい。「じゃあ花火大会の二次会やろうぜ！」とか何とか言いつつコンビニで花火を買い込んで、男メンバーの自宅近くまでおびき寄せれば、その後は「じゃあ三次会ってことで宅飲みだ」ってな流れにもってけるって寸法よ。天才的な計算じゃんかぁ!!

Q 祭りにいるときどんなタイミングで声かけられたい？

「お腹すいてるときお好み焼きおごってもらいたい♪」(19歳／カフェ店員)、「お祭りが終わりかけのときがいいかな」(18歳／OL)

持ってっとけ!! 祭り・花火で使える便利グッズ

花火
「でっかい恋の花火、二人で打ちあげようぜ☆」とか言って花火セットチラつかせとけー

金魚すくい
「俺たち二人でこの子を育てていかないか？」とか言っていきなり金魚プレゼンとしちゃえー

お面
ダチとお面を付けてればツカミは◎。基本は頭付だが、誰か1人は普通に着用して顔隠すのもアリ

Q 祭りでのナンパはやっぱり…

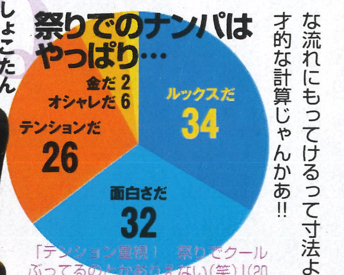

「テンション重視！ 祭りでクールぶってるのとかありえない(笑)」(20歳／専門学生)、「甚平が似合ってるとドキッとする」(21歳／ネイリスト)

読者体験 俺はこうして持ってった！

地元の夏祭りでナンパしたコが買ったばかりの浴衣を着てたから「大人っぽいけどカワイイデザインだな」とか、ともかく誉めまくってやったんだよ。でもその後、ふと気付いたようにこう言ったんだ。「でもこの帯の結び方って違くね？」って。そしたら「マジー!? 結び方イマイチわからなくて～」なんて言うから、「うち近所だから結び直してやろっか？ 俺の親、習字の先生だから詳しいんだ」なんて言って お持ち帰り成功ぉ♪ ちなみに親が習字の先生ってのはホントだけど、別にだからって俺は浴衣の帯の結び方なんて知らねーし(笑)。けど帯を一旦ほどいちまえばこっちのモン。「浴衣のときは下着付けないもんなんだぜ」とか言ってまっ裸にしてやりました～♪

鬼畜道をストイックに求道する男 ミスターX

年齢／26歳
仕事／アパレル
体験人数／90人

――第5のシト君からのご紹介。初登場、ミスターXさんでーす。最近ゲームに凝ってるらしいね？

「飲み会で『スーパーマリオゲーム』をよくやりますね。ゲームのBGMのテレッテ・テレッテ・テッ♪の曲をみんなで合唱して、最後に『ドン！』で誰かを指さすんですよ。一番多く指さされた人が酒一気。男はあらかじめ打ち合わせしておいて、飲ませたい女を決めときます」

――それ、ゲーム性薄いねぇ。

「女に飲ませるための口実ですから。あとは狙った女を連れ出して、『俺酔っちゃったから休もう』って言ってラブホに連れ込みます。疑問形じゃなくて言い切るとこがポイント。押しの弱いコなら楽勝ッス」

――では一旦CMでーす。

おバカブームの真打ちヤリチン シンハー

年齢／25歳
仕事／自由人
体験人数／130人

――ミスターXさんからのご紹介、シンハー君です、どうぞー。海ナンパのオススメテク、何かないの？

「サーファーグッズのラッシュガードを着てるとモテ度が2、3割増しますね。いえ、実際サーファーじゃなくてもいいんスよ。ただ着てるだけで、女のコが勝手にサーファーだと勘違いしてくれますから」

――沖縄の団体旅行ツアーに行ってオイシイ思いしたらしいね？

「女のコって同じツアーってだけで警戒心を解いてくれるんですよ。男2人で行ってたから、女のコ2人組に『写真撮ってもらえます？』なんて声掛けました。同じホテルに部屋も2部屋あるわけだから分断もしやすい(笑)。ツアーの3日間、夜の営みに不自由しませんでした」

★次号のメンズナックルは7月24日発売です！

ストリートのヒマっ娘を拾い食いしなさーい!

街

理論上、世の中には二種類の女しかいない。ストリートで"ヒマしてるコ"と「今忙しすぎてヤバイから! ナンパとか今はマヂありえないから!!」ってコ"。言うまでもなく、"ヒマしてるコ"が即ハメ合格圏内だ!! ここで"ヒマしてるコ"の見極め方、暗記してけー!!

【ファッションがズレてる女】、【歩くスピードが遅い女】などがナンパの必勝公式の重要要素なのは有名な話だわな。だけど、新進気鋭のナンパ師の必勝公式要素は【髪がめっちゃ痛んでる女】【バッグがパンパンに膨らんでる女】【ギャルブランドの紙袋を使い古してる女】【ぽっちゃりなのに露出してる女】なんだってさ。これらの要素がより多く揃ってるお嬢さんなら「出会って一時間後にハメハメできっぞ」だってさー。

ま、これでどんな女を狙うのが合格の近道かってのが分かったと思うけども、じゃあ「いつ」「どこで」張ってればいいの!? ってのが次なる難問だわなー。ってことで教えちゃうけど、効率よく女をゲットできるのはカラオケ店前。カラオケに入ろうとしてる女はヒマしてるってことだから、「YOUたち、僕らと一緒に盛り上がっちゃいなYO」的な文法を用いるのが正解。カネがあんまりなくてカラオケで暇潰そうとしてるコなら「カネ出してやるから俺らと一緒にエグザイル結成しようぜ」という応用文法も使える。それから歌いながら飲み〜の、飲みながら歌い〜の、飲みながら触り〜の、触りながら触らせ〜の……でいつの間にか乱交っぽいことにしちゃえばいいんちゃね!! ちなみに変に盛り上がると手を出しにくくなるから、最初っから「うちら若干変態だぜ」とか言っとくと、"触り〜の"に持ち込みやすい〜の!!

Q 街にいるときどんなタイミングで声かけられたい?

回答	人数
友達とブラブラしてる時	51
一人でブラブラしてる時	21
ゴハンが食べたくて困ってるとき	14
買い物が一通り終わった後	13
ヒールが折れた瞬間	1

友達とブラブラしてるときなら
ゆい 18歳

「カラオケ行きたいときぃ? カラオケ大人数の方が楽しいじゃん」(18歳/高校生)、「ヒマ死にしそうなとき」(21歳/クラブスタッフ)

Q ストリートでのナンパはやっぱり…

回答	人数
ルックスだ	48
面白さだ	26
オシャレだ	22
金だ	2
車だ	2

オシャレなことは重要だよね
えりたん 20歳

「ファッションセンスがよくないと一緒に歩きたくもない」(24歳/美容師)、「VIP車乗ってる人なら誰でもOK」(19歳/専門学生)

ヒマそうなコを狙うのが吉♥

持ってっとけ!! 街で使える便利グッズ

黒ヒゲ危機一髪 オススメは持ち歩きに便利なミニ黒ひげ。道行くギャルたちに対決を申し込みまくるのだ!

面白メガネ 足早に立ち去ろうとする女でも、一度こちらのフェイスに目を向ければ笑うことうけあい

ペット 小型犬を連れて歩けば「カワイイ〜」と振り返る女多数。「君の方がカワイイよ」で決まり☆

俺はこうして持ってった! 読者体験

夏は終電後の時間帯によく渋谷・新宿・池袋を車で巡回パトロールしてましたよ(笑)。この3つの街には毎晩必ず女のコが落っこちてる(ブラブラしてる)んで、そういうコを見つけたら一時的に保護してあげてました。一つの街を1時間ぐらい車と徒歩でバーっと見てまわって、落ちてるコが見つからなければ次の街を捜索。そういうコたちは外にいるよりは車の方がいいって考えるコが多いから、見つけさえすればナンパの成功率は激高! でもって義理堅いコが多くてエッチに持ってくのもラクチン♪「ドライブ連れてってくれたからエッチぐらいさせてあげよう」って思うコが多いんだよね(笑)。去年は1日に2ゴール決めたから、今年はハットトリック狙うぜ〜!!

コッソリ教える裏技!! この辺狙ってみるのもアリじゃね!?

風俗嬢なんて元々エッチ好きなんだから、わざわざカネ払ってヤル必要ねんぢゃねってのが俺の持論(笑)。だから最近、池袋の北口のラブホ街の近くでよくナンパしてまっす♪ 今時ラブホ街の近くを1人でウロウロしてたり、ラブホ街近くのコンビニで立ち読みしてる女なんてデリヘル嬢に決まってるっしょ? ポイントはラブホ街の方に向かってる女じゃなくって、ラブホ街から出てきた女。彼女らは一仕事終えた後でちょっと時間が空いてたりするから、「1時間だけカラオケいかない!?」って声かければ乗ってくるぅ! この方法で10人近くヤッてきたけど、カラオケ入って俺の下半身のマイクをポロッて出しちゃえば、みんな美味しそうにしゃぶしゃぶしてくれますよぉ〜(笑)。

神奈川が生んだエロスダンディ ヒデ

年齢/30歳
仕事/自由人
体験人数/80人

——今日が初登場、ヒデさんでーす。海ナンパに一家言あるらしいね?

「湘南で一番ナンパ成功率が高いのはビーチじゃないんですよ。ズバリ、午後3時すぎからの『片瀬江ノ島駅』です。駅前で張ってれば、帰ろうとするギャルたちが次から次へと現れるわけです。で、彼女たちは『電車で帰るのダリィ〜』って思ってるわけですから、『車で送ってってやろっか?』でもう楽勝♪」

——んなこたーない。一旦CMです。

「(CM空け)あと夏にナンパするなら『こないだダチと花火したときのが家にめっちゃ余ってるから、今から2人で花火大会しようよ』って言うのが効果的。花火後は自然に自宅に連れ込めますしね〜(笑)」

——じゃ、お友達紹介してー。

もやし系IDリーゼントナンパ師 ジョニー

年齢/28歳
仕事/サラリーマン
体験人数/97人

——ヒデさんからのご紹介でジョニーさんでーす。ジョニーさんはあと3人で100人斬りだそうで。

「えぇ。ちなみにIDナンパをモットーとしているので、過去の対戦相手(ヤッた女)のデータは日記風にしてブログに記録してます」

——ほ〜、気持ち悪い性癖ですね。

「最近は複数プレイのデータ収集に余念がありません。近所に何人で入ってもOKというありがたいラブホがあるので、ナンパしたコたちに『安く飲めるとこがあるから』と言って、コンビニで酒を買ってそのラブホに連れ込むわけです。『ここは男だけでも飲み会の場所としてよく使ってる』とか言っておけば、アホな女は納得しますからね」

——キモイうえに外道だね〜。

女のコ達が体験に基づく

ナンパの模範回答とは!?

ここまでやってきてなんなんすけど、ぶっちゃけるとこのナンパ受験において俺たちの回答を採点すんのは女たちなんだよね。つーことで女のコ100人に緊急アンケート!! ついつい付いて行っちゃったナンパや、どうしようもなくキモウザなナンパってどんなんよ!?

フツーに声掛けてたら引っ掛かるもんも引っ掛かんねー。だから夏ナンパはテンション命なのです。つっても空気を読めないトリッキーすぎるナンパは、女たちからヒンシュクを買いまくるものなのだ。「いきなり肩組んできた! しかも『チューしよっか?』って言ってきた!」(18歳/キャバ嬢)、[illegible]て1時間以上つきまとわれたよ」(20歳/サービス業)、「海の中でビキニに手突っ込まれた(怒)!!」(18歳/派遣OL)「2人組の男がチョーしつこかったから仕方なくついてったら、ヤンキーみたいなギャル男が10人ぐらいいて、危うくレイプされかけました(怯)」(18歳/高校生)などなど、臭い飯食わにゃいかんことにもなりそうなギリギリナンパするヤツもいるみてぇだ。良い子の伊達ワル男はマネしちゃダメだぞッ☆

逆に「別に付いてく気なかったけど、面白すぎて付いてっちゃった」と女たちに言わしめるアーティスティックなナンパもあるわさー。「マスオさんと織田裕二のモノマネする2人組のお兄系がいたよ」(16歳/プー)、「子犬抱えて『この子に君の名前つけたいから、名前教えて!』って言われた(笑)」(19歳/歯科助手)、「ラブホ経営がいかに儲かるかを力説されて、『だからあのラブホも見ておきたいんだ!』って情熱的な瞳で言われたから、ラブホ入っちゃいました」(22歳/ネイリスト)だってさぁ!! 即ラブホなんつーアメリカンドリームを掴んだやつもいるみてぇだぜ! オラ、ワクワクしてきたぁ〜!

Q 今まで最悪だったナンパ体験は?

回答	人数
しつこい	62
いきなり腕つかまれた	22
キモイ人	13
[illegible]	1
断ったらののしられた	1
いきなり股を触ってきた	1

ラブホ誘いながら2時間くらい追い回された(笑)
M-INA☆ 22歳

「クラブで男3人が『4Pするっきゃない〜!』とか言ってきた」(20歳/大学生)、「ナンパ無視したら車で轢かれかけたことあるよ!!」(21歳/フリーター)

Q 今まで面白かったナンパ体験は?

回答	人数
知り合いだった	48
友達の彼氏だった	27
逆ナンしちゃった	15
2人組みでコンビネーションがすごかった	5
喋りながら歩いてて転んでた	5
3Pになった	1
ナンパと同時にくしゃみしてた	1
海で砂に埋めた	1

元カレに声かけられた(笑)
あいにゃん 17歳

「めっちゃイケメンがいきなり出てきて腹踊り(笑)」(17歳/フリーター)、「完成度の高いショートコントを見せられた」(19歳/エステティシャン)

なんだかんだで女次第ですから、ナンパって

ナンパ人数の必勝方程式は 2人以上4人未満!!

最後に夏ナンパの合格率を上げる人数の方程式を教えちゃうぜー。まずは男1:女1よりも男2以上:女2以上がオススメ。ギャルたちのアンケ結果では「一人でいるとき」よりも「友達といるとき」の方がナンパウェルカム指数が俄然上昇するから、こっちもダチ引き連れてくのがいいんだわ! つっても4人以上いるのもあまりよろしくない。なぜならこっちが4人なら女も4人組を探さなくちゃいけないわけだけど、女ってのは人数が多ければ多いほど強気になるから、合格率はその分降下しちゃうかんねぇ。つまり男2、3人のチームがマスト♪

ただし、チームを組んでるからって単独行動禁止ってわけでもない。むしろ男たちの個人個人のスキルが高いんなら、分散して声を掛けてくってのもアリ!! だって3人がバラバラのポイントでそれぞれ声を掛けてった方が、当然引っ掛かる確率も3倍ってわけだからのー。単独行動中、もし感触のいい女たちを引っ掛けたら、すぐにケータイでダチを招集すりゃいいのさー♪

今月登場してくれた女のコ

高瀬七海

1987年8月20日生まれ。
神奈川県出身。
158cm、B86 W58 H88。

ヤベエ、腰が砕けるほどキュート! こんなコ海いたら男が群がってしょうがないんじゃねえ!? でも当の本人はナンパは受け付けないとさ。残念!

新人女子編集部員がナンパ待ちに挑む!

街角ナンパ野郎観察記

メンナクが今年のドラフトで獲得したオネエ系編集部員、それがハヤシ&モトムラであるッ!! で、先輩ドS編集部員が「ちょっとナンパされてきてくれる?」とコピーをお願いするような軽いノリで指令を下したこのミッション。果たして2人は無事お持ち帰りされるのか!?

ハヤシ at 新宿

ハヤシ(以下ハ)●まず私は新宿の路上に立ったんだけど、やっぱ笑顔でノリがよくないとダメね。モトムラちゃんは渋谷どうだった?

モトムラ(以下モ)●あたいはノリがよくても、『キレイだね』『地元一緒だよ』とか薄っぺらいトークする男は信用できねッス!! あとは『ボク怪しくないよ』って言っていきなり自分の仕事の説明してきた男もいたけど、明らかに不審ッス!!

ハ●1時間ずつ新宿と渋谷に立った後、私が渋谷に行って合流したわけだけど、それから声掛けてきたのはなかなかよくなかった?

モ●『ダチ呼ぶから一緒にメシ食おう』って言ってあたいらの好みのタイプ聞いてくれたのはいいッスね。

ハ●確かに♪ 人脈多そうなのもよかった! あと最後のお兄系2人組も良かったよね? 友達っぽく話してくれたから話しやすかった。

モ●最後の2人は「まわり見てもカッコいい男いないじゃん? だったら俺らと遊んだ方がいいよ」ってけっこう自信たっぷりに言い放つのもよかったッスね。あたい、自信のある男、好きッス!!!

ハ●そうそう。ま、私がナンパについてくとしたら最後の二人だね♪

モ●あの2人タイプッスか?

ハ●いや……まぁ、ご飯奢りなら基本誰でもよかったんだけど、うん。

モトムラ at 渋谷

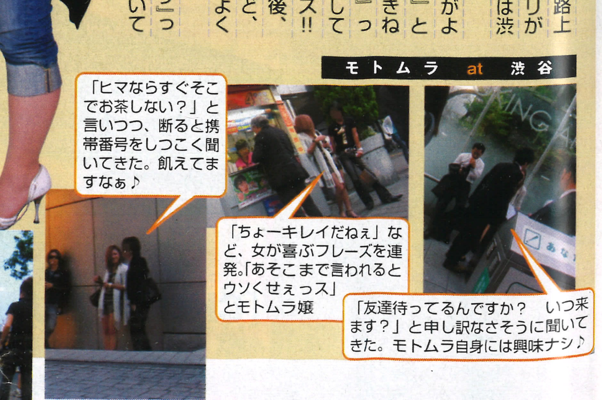

そして2人合流! コンビナンパを狙う!!

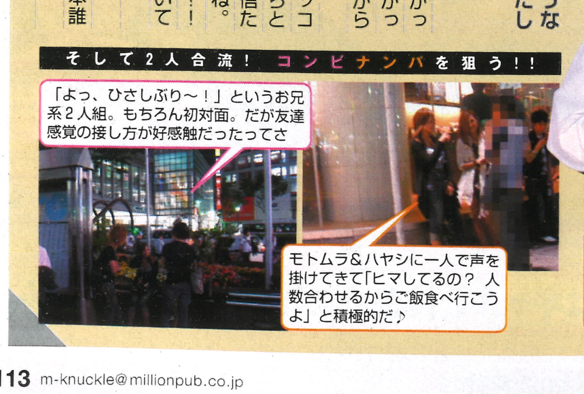

小悪魔トレンドCheck!!

キャバ嬢さんが好きなもの
オレたちに教えてください!!

夜に生きるキャバ嬢はどんなモノ持ってんだ？　やっぱ、高いモノもってんのか？　ってことで調べてみたぜ！

GIRL'S KNUCKLE COLLECTION

「BAG全見せしてください」

photo by NAKATSU MASAHIKO

気分はもう夏！　ってことは出会いを求める男女が溢れるシーズン。伊達ワルなら誰もがうらやむ女をゲットしろ！　それには女のハヤりものを知ってトークでアゲてくことが必要だ！　ギャルとキャバ、オマエならどっちをオトす？

スキになってくれるとスキになっちゃうの♥

鳥畑香名嬢 22歳

【Profile】
■血液型/B型
■出身地/北海道
■身長/160センチ
■自分の性格ひとことで言うと？/メチャポジティブ!!

KANA'S RECOMMEND ITEM

お姉さんはヴィトン好き♥ プレゼントされるならやっぱヴィトンだってさ！

もちろんバッグはヴィトン♥
バッグにはこの他にも色んなもの入ってます。日焼け止めやハンコ、スイカなど。普通ですか？

もちろんサイフもヴィトン♥
中身6万5000円也
財布からお札とお守りが飛びでてますが、特に気にしませんがw。ダメですか？

香水はクロエ♥
クロエの香水はとにかく香りがイイ！　値段も1万円くらいだしプレゼントにオススメです。

もちろん手帳もヴィトン♥
手帳の値段は2～3万円だった。もちろん、中身見せられませんよ！

グラサンはディオールで3万円★
スッピンの時、あとは休みの日に歌舞伎町を歩かないといけない時にかけますw。

パチンコで勝って購入したヴィトン
パチンコ・アクエリオンで6万（投資は1万）勝ったので、買った♥　6万5千円。

スキな男のタイプ？「M♥」

かりん嬢 24歳

【Profile】
■血液型/A型
■出身地/鹿児島■身長/165センチ
■自分の性格ひとことで言うと？/サッパリ

KARIN'S RECOMMEND ITEM

財布はクロエ
中身120,000円也
中身はだいたい12～13万円はいってる。普通こんなもんじゃないですか？

ポーチは人気ブランド・グッチ♥
マスカラ2本、アイブロウは3つ使い、メイクは1時間かけてる。コダわってるからよく見て！

バッグもガルシアマルケス♥
バッグの中にはいつもボルビックが入ってる。常温で1番美味しいお水だからね！

ストラップはプラダのテディベア!!
プラダのテディベアがとにかく好きで、ストラップつけてます。値段は3～4万しました。

キーホルダーもプラダ。5万円♥
そんでキーホルダーも同じくプラダのテディベアつけてます。値段は5万円しました。

キーホルダーで5万円…。って、いくらあったらお姉さんとつき合えますか！

募集中
このコーナーに出たい女のコを募集しています♥　ガンガン応募してください♥
■名前■年齢■連絡先（ケー番&アド）■写真2枚以上（全身と顔は必須）※顔がよく分かるモノでよろ♥　以上の項目を書いて、m-knuckle@millionpub.co.jpに「ガールズナックル希望」とタイトルをつけてメール送ってね♥

GALSトレンドCheck!!

ギャルは何が好きなんだ？
オレたちに教えてくれよ!!

ギャルがどんなモノ持ってるか意外と知らねーだろ？　これ見てギャル知識増やしとけ！　どこかで役立つはずだ!!

冷たい中に優しさがある男がスキだよ♥

武居梨恵チャン 17歳

【Profile】
■血液型/A型■出身地/東京■身長/163センチ
■自分の性格ひとことで言うと？/ナゾ笑

話し方が落ち着いてる男がスキ♥
（V6のイノッチがタイプ）

RIE'S RECOMMEND ITEM

ケータイストラップはヴィトン
ストラップのヴィトンはもらいものだよ。よく見ると、ミニーちゃんもついてます。

サイフはインタープラネット
中身26000円也
買い物してきたから、今日は割と中身が入ってる方だったな。財布は大きめが好きだよ。

ポーチの中はギッシリつまってる
こんな小さなポーチだけどコスメ11個はいってる。メイクにはいつも30分かけてるよ。

ミラーはフツーの。コダわり無しw
ミラーはコスメ店でテキトーに買ったw。あんまりコダわりありません…。シンプルです。

i-Podには300曲はいってるよ
音楽聴くのがマイブーム。「コブクロ」や「メロディー」の曲をよく聞いてるかな。

「カラオケでコブクロを歌ってる人はカッコイイ!!」だって。歌っとけ！

ゆちゆちチャン 16歳

【Profile】
■血液型/A型
■出身地/東京■身長/160センチ
■自分の性格ひとことで言うと？/天然&元気!!

YUCHI YUCHI'S RECOMMEND ITEM

109で買ったサイフは中身なしw
中身2400円也
財布の中身、本当に入ってないんです。バイトもやめちゃったし。でもまた探す予定！

この香水「私を奪って」って意味
この香水の名前いいと思わない？　「私を奪って」って意味深で。名前にひかれて購入♥

化粧ポーチの中身は見せません！
メイクはアイメイクに1番コダわってる！　なのでポーチにもアイコスメがギッシリ。

UFOキャッチャーでとったブラシ
友達のりんごチャンがUFOキャッチャーでとってくれた♥　値段じゃなくて愛が大事♥

こんなにプリクラ集めました♥
プリクラ入れには109にあるd.i.aのノベルティーでもらった袋を使ってるよ♥

「CHUプリ撮りたい♥」だって。プリはギャルと仲良くなれるマストアイテムだ！

ギガント!! カワユシュ♥

GAL(ギャル)プリ

ギャルから編集部に送られてくるプリアピールに魂アゲッ!! ウホッ!! いい女っ!! うぉぉ～あっちもこっちも可愛すぎる!! 愛しのラブリーラブリーギャルズ!! どうしてそんなに可愛いんだー!! 藻前ら～タイプのギャルを見つけろよ!!

今月のピックアッツー!プリ!!

すとすな行くもんねー!!ってマジかよ?

左:えりこ(21) 中:よこ(17) 右:しょこ(20)
ストスナ行くよ宣言プリを編集部に送ってくれまんた!!マジにリアルに5/10の原宿ストスナにきてくれちゃいまんた!!こちらこそありまと♥(編集部一同)

左:えりこ(21) 右:しょこ(20)

ってーリアルにキターー(ﾟ∀ﾟ)ーーッ!! どうもありがとう♥

I♥MK MEN'S KNUCKLE

メンナクを愛するGAL達の熱烈なアピール!! しっかり受け止めてあげるよ!!

左:ゆき 右:なや
因スチ?? あータイフチーってことねw わからなくってググっちゃいますたw

左:まりえ 右:あさみ
まりえタンとあさみタンの手で作ったハートがカワユスな～♥

左:りりこ(21) 右:あたむ(21)
うはっ!! ナックルホースくらっちゃったお!! もうタメぽ～(;:ロ:;)ハァハァ

I♥MK

なかよひ

左:ゆーか 右:えみ
久しぶりに会った2人! なかよひーは離れていても変わらないお☆

名無しちゃん
だ～いぷき♥ そんな事言われたらオレ・・・オレ・・・オレもだ～いぷきゃ♥

左:まりえ 右:みき
ハートのほっぺがカワユスなぁ～ 友情は永遠だおね☆

左:あ～(16) 右:ら～(16)
仲良しピースが決まってるね～♥

GAL'S シャウト!!

GALにだって叫びたい時がある! 思いっきし叫んじゃえ!!

いい男どこにおるんやろう(涙)

左:ゆき 右:なや
いい男はたくさんいるよーさぁ涙を拭いて周りをよーく見てごらん。いい男だらけだよ☆

痩せ隊。

左:れな 右:しずか
ガチに痩せ隊の2人組ー、えー太ってなくね??

左:はつみ(17) 右:あかね(18)
スカウトしたくなる程カワユスなぁ♥スカウトを許してあげて☆

スカウトうざい♥

有名になりたい。

左:ゆき 右:なや
有名になりたい。悩んでるねーどうやったらなれるんやろ!? とりま頑張ってね☆

何色にも染まるよねっ!!

左:ひでみ(21) 右:ゆうき(21)
ムヒョー!! 何色に染まりたいの?? 俺色なんてどうかな?w

イロモン(スター)star!!

面白プリを送った勇気あるイロモンGAL達にカンパーイ☆

左:まゆチャソ(19) 右:みゆきチャソ(21)
ハート+ドドドドドM＝hardドエムって事っすか?www

左:ミズ吉(19) 右:ミサ吉(19)
弾丸ジャッキーに負けないくらい体柔らかすぎっ!!www

左:美香子 右:美咲
白目GALの美咲ちゃん! ヨレ加減が一番パネェから～www

THE 白目GAL。

乙女ビーム

なにわのJK
うはーっ!! JKの乙女ビームはヤバ過ぎっ!! 制服萌えっ!!

3-3ちびっこメンバー
ミニモニJK ｷﾀｰー(ﾟ∀ﾟ)ーー!!!!

MK♥JK

MK大好き女子高生GALの貴重なプリだお♥

まいみ(16)
ハートが炸裂ちびっ子JK!

ときメモ・・・
～GIRLS MEMORY～

GAL達の思い出のプリクラぼろぼろ。

左:まさよ(18) 右:かりん(18)
まつりだワショーイ!! 面白かったかな?

左:アヤカ 右:リエ
かぶきちょ～にはバラが似合う! キミ達はバラよりも綺麗だよっ☆

左:ゆき 右:あや
バースデーを迎えたピチピチな17歳!! フェレッシュ感がたまんねー!!

JK's
新潟バカンスなんて想像つかないなー! でも楽しそうだし何よりカワイイ!!

左:あさぎ 右:あや
女の子同士のデートって何するのかなぁ? ウハッ! デートに混ぜて混ぜて♥

今日から私は!!

GAL達のカワイイ宣言プリだお♥

おぴめ

左:あや 右:まど
ティアラの似合うおぴめ様のおなーりぃー☆

まぢパーティー娘。

左:桜 右:えり
リアルパーティー娘ー!! 遊びすぎに注意しろよー!!

二人は双子

twins
リアル双子なの?? 詳細キボンヌ(´∀`*)

小あくまちゃん

左:るな 右:あや
カワイイ小あくまちゃんにウィンクされたらメロメロだお☆

春から、、、

左:りなっち 右:りいやん
春からSHOP店員と女子高生!! 頑張れよー(=ﾟωﾟ)ノ

My friend forever

GALの友情は揺るがない! 仲良しGALのプリだお☆

目ヂカラヤバス!!

左:さや 右:かな
その目ヂカラはヤバ過ぎっ!! 見つめられると赤くなっちゃうお丶(´Д`;)ﾉ

左:みゆ(21) 右:あみ(21)
叶姉妹に負けないセクシーフェロモン全快な仲良し2人組! セクシーすきっ!!

左:みさと 右:ゆうみ
盛り盛り～!! はっちゃけてる感じがカワユス!!

左:MYU 右:星
どことなーく似ている二人!! まねっ子なかよしっ♥

左:カチュミ 右:アンナ
ブロンド&ブラックの髪色の2人! どっちもカワユス!!

黒い2連星!!

左:ゆい 右:ゆう
肌の色が魅力的でとーってもキュートたね♥

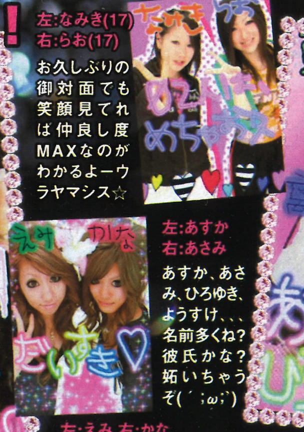

左:なみき(17) 右:らお(17)
お久しぶりの御対面でも笑顔見てれば仲良し度MAXなのがわかるよーウラヤマシス☆

左:えみ 右:かな
うぉ告られた? うーんエミちゃんも可愛いし～カナちゃんも可愛いし～選べないよ～!!

名前多くね?

左:あすか 右:あさみ
あすか、あさみ、ひろゆき、ようすけ、、、名前多くね? 彼氏かな? 妬いちゃうぞ(´;ω;`)

いろーんなプリクラ大募集!!

「ギャルのプリクラお～くれ!」メンナク編集部では可愛い女の子のプリクラを大募集!! 可愛く撮れたプリ・おもろいプリ・どんなプリでもいいから、特モリなプリが撮れたら編集部に送ってね～!! 大きいサイズのプリだと大きく載せられるからメンズ読者にアピール出来るよ!! m-knuckle@millionpub.co.jp 宛に名前と年齢を件名に入れて送ってね!! 右のQRコードのメアドで編集部に送れるよ!! P.129のアンケートにプリクラを貼ってくれてもOKよんっ!! 友達と一緒に写っているプリは友達の許可を必ずとってね～ん(・ω・)/

★次号のメンズナックルは7月24日発売です!

Rocker's Tattoo Returns

Photograph by Shigeo Kikuchi

Million Mook
1890yen

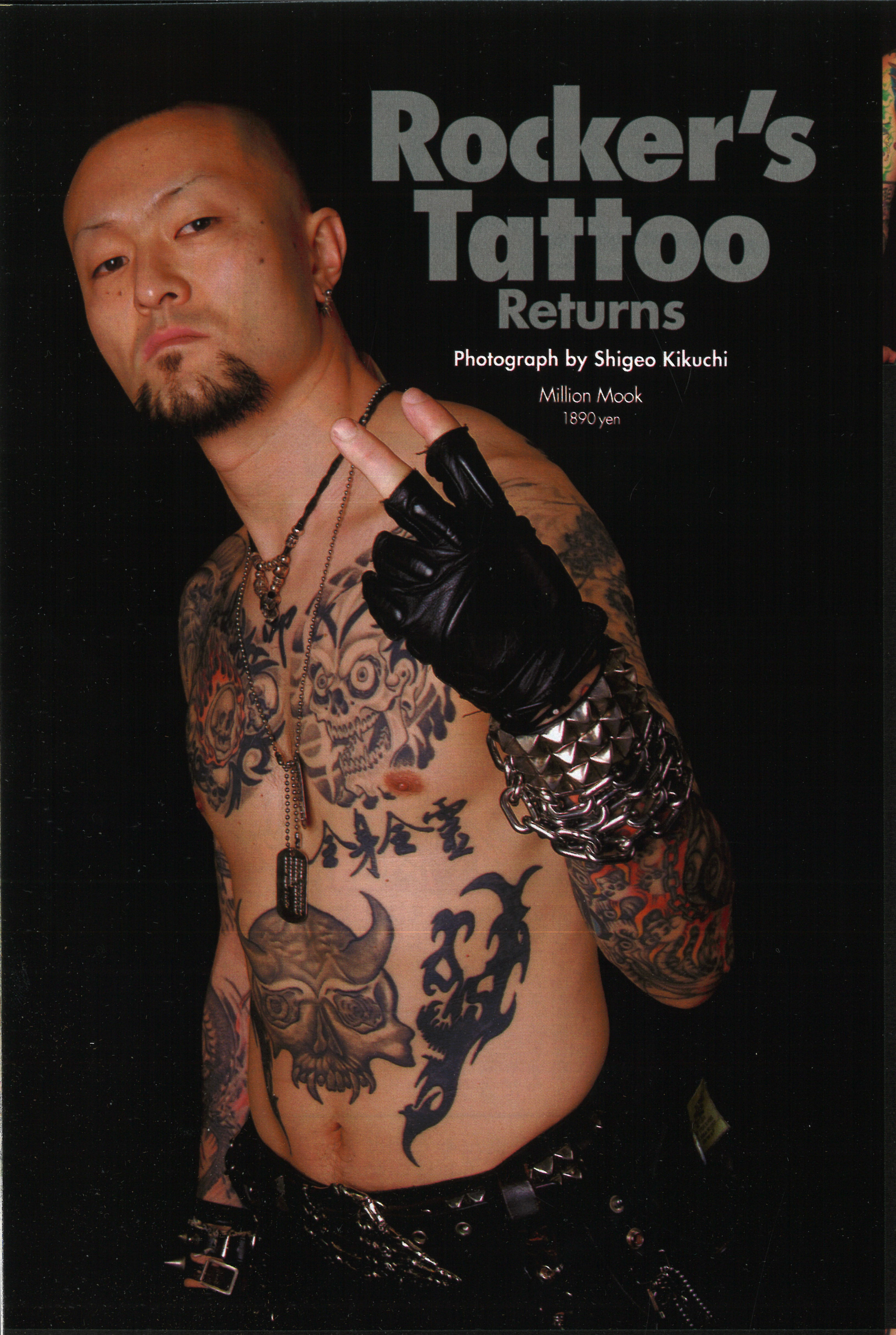

掲載ミュージシャン（アルファベット順）

Charlie Harper（UK SUBS）, CHIKApoodle（the PINK PARTY POODLES）, D.O（練マザファッカー）, DUTTCH（UZUMAKI）, Eric Melvin（NOFX）, FROST, Ginger（THE WiLDHEARTS）, Harley Flanagan（HARLEY'S WAR）, IRONFIST辰嶋（DIE YOU BASTARD!）, Jerry Only（MISFITS）, Jimmy（Murphy's Law）, JOE ALCOHOL, KATA（DONT TURN AWAY）, Kengo（FREAKY MACHINE）, Key-Bout（ヤジ漢BG-R）, MATSUDA（THE SECT）, Mike Herrera（MXPX）, Petey X（ROCKET FROM THE CRYPT）, PYON（SMASH YOUR FACE）, RIKI（SCAMP）, Russ Iglay（UNDERDOG）, Rusty Pistachio（H2O）, SEKI（NUMB）, SUKEKIYO（EXTINCT GOVERNMENT）, Tom Wisniewski（MXPX）, TSUYOSHI（SPIKE）, TSUYOSHIDEMON（DEMONS）, U-JIRO（CRACKS）, WANG-TANG（雷矢）, WATARU（RETRO GRETION）, Wataru Buster（Oi-SKALL MATES）, YOJI HARADA（Secret）, ←141。→（SLIP HEAD BUTT）, ナカヤマアキラ（Plastic Tree）, ハダツヨシ（NAHT）, ヒデタカ（MeTALpiLL）, ユキ（ソメイヨシノ）, ユーラ（スラングフキー）, 清春, 戸沢淳（CTR狂い咲きサンターロード）, 中尾憲太郎（SPIRAL CHORD）, 中島武志（雷矢）, 藤沼伸一（REGINA）, 山中治雄（Qomolangma Tomato）

写真家・菊池茂夫がミュージシャン44人のTATTOO&ライブ写真を撮りおろした、空前絶後の写真集第2弾!!

全国書店、一部CDショップにて絶賛発売中!!

『ROCKER'S TATTOO RETURNS』

定価1890円（税込）　B5判／160ページ　ISBN 978-4-8130-6229-5

お問い合わせ●発売元:（株）大洋図書　〒101-0065 東京都千代田区西神田3-3-9
TEL:03-3263-2424（代表）FAX:03-3263-4545　●発行所:ミリオン出版（株）

NEW

高い人気を誇る「5αゼロ・ローション」が新たな理論を踏まえて進化した!

2003年の発売以来、約5年の間「人気抑毛アイテム」として多くの男性に指示された前シリーズ5αゼロ・ローションがバージョンアップして新登場!長年の研究の結果、濃毛多毛の原因とされてきた5αリダクターゼに、皮脂腺で活動するI型と毛乳頭に働きかけるII型が存在することが判明。「新5αSPローション」は、その新理論を背景に新成分を投入。太く密集したヒゲから、スネ・ウデ・指毛等まで、全身の抑毛ケアに対応!従来品の優位性は踏襲しながら、より進化したマルチアイテムに完成した!ヒゲ剃りトラブルや濃い体毛にお悩みの方は、是非この機会にお試しを!

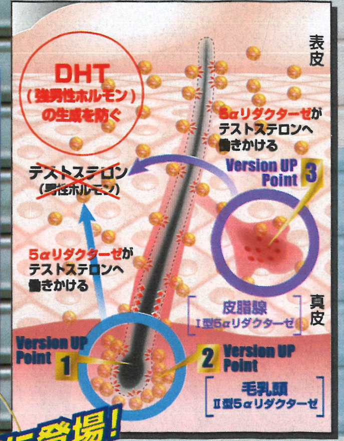

Version UP 1 5α-DHTをブロック
II型5αリダクターゼに
II型の活性を抑えるために「植物性エストロゲン（女性ホルモンと似た働き）」を保つ成分を追加配合。毛乳頭部の発毛発生因子を徹底的にブロックする。

Version UP 2 毛の主成分を弱める
II型5αリダクターゼに
毛の主成分タンパク質を弱めるパパイン酵素に加え、ブロメラインを配合。ムダ毛の生成力をアタックし、成分を浸透しやすい状態に整える働きも。

Version UP 3 5αリダクターゼ活性対策
I型5αリダクターゼに
皮脂腺部に存在し、5α-DHT全体の3〜4割を生成するI型5αリダクターゼ。これを強力にアタックする成分を増強&追加!強力に再生毛の発生を抑える。

従来の5αリダクターゼ対応成分／6種
●チョウジエキス
●サンショウエキス
●オウゴンエキス
●アロエエキス
●ジオウエキス
●ヒオウギエキス

ザクロエキス 新配合
ブロメライン 新配合
スペアミント 新配合
パシャンベエキス 新配合

販売実績15年"到達"!
遂に登場!

ヒゲ・体毛ケアの進化理論

高機能プレ商材もデザイン一新!抑毛効果をサポートし、相乗効果で効率UP!

STEP 1 剃る
T字カミソリ・電気シェーバーどちらにも使える両用タイプ!

STEP 2 塗る
ヒゲ用はプレにも抑毛成分を配合。透明ジェルがシェイビング効率をUPし、ヒゲ剃り時のダメージから肌を保護しながら、同時に抑毛成分も浸透。Wケアによる相乗効果で濃い青いヒゲも目立たなく!

STEP 1 塗る
ムダ毛を覆うようにリムーバーを塗布し、約5分。みるみる毛が縮れて浮いてくる!

STEP 2 取る
あとは取るだけ!どんな剛毛もスッキリスベスベ!+抑毛ケアで、再生毛を薄く細く!

NEW **5αSPヒゲシェイブセット**［商品番号55002］
■セット内容
5αSPシェイブジェル150g、5αSPローション100mL
セットならお得!
¥12,600が→**¥7,140**

NEW **5αSPボディデピセット**［商品番号55001］
■セット内容
5αゼロ・リムーバー200mL、5αSPローション100mL
セットならお得!
¥13,860が→**¥7,140**

NEW **5αSPリムーバー550**［商品番号55003］
大容量リムーバーが初回限定でお得!
お1人様1個限り
¥8,820が→**¥4,410**

ORDER ご注文方法　※商品番号を忘れずにお申し出下さい。

電話 0120-956-803　9時〜21時迄受付
FAX 0120-760-809　24時間受付

パソコンからのご注文
http://www.zero-factor.co.jp
PCからのご注文に限り、セブンイレブンでお支払い頂けます。

■お客様相談センター ……… 商品へのお問合せはコチラへ
03-5786-3050　10時〜20時受付（土日・祝除く）

モバイルサイト
「動画採用」等情報力UP!
見やすくって注文カンタン!
QRコードで簡単アクセス!
http://zmg.jp/

●商品のお届けは、通常ご注文より5日前後です。（おハガキでのご注文の場合は、投函日より10日前後。）●おハガキ／FAXでご注文される場合は「ご覧の雑誌名」、「商品番号」、「商品名」、「セット数」、「郵便番号」、「住所」、「氏名（フリガナ）㊞」、「電話番号」、「生年月日／年齢」、18歳未満の方は「保護者氏名 ㊞」をご記入の上、お申込みください。●送料は全国一律735円（税込）です。●代金は商品と引換えにお支払い下さい。●返品は未開封に限り、商品到着後7日間以内にお願いします。但し返送料はお客様負担となりますのでご了承下さい。●お客様の個人情報は厳重に管理し第三者へ提出することはございません。

露出の夏直前。「進化型体毛ケア」で今すぐ実現、夏男ボディ!!

ゼロファクター
ZERO FACTOR
〒107-0051 東京都港区元赤坂1-7-8-111135

投稿! 俺の 私の ヤバエロトーク!!

Yaba Ero Talk!!

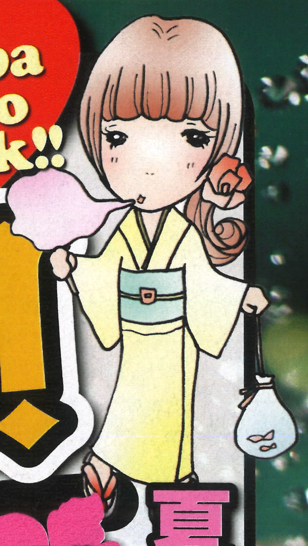

待ちに待った夏がキターーッ!(目薬片手に)海にプールに青姦に、夏はイベント盛りだくさん! 何ページあっても紹介しきれないほどのエロネタシーズンの到来ってわけで、とりあえず初夏である今月は「祭り関係」のヤバエロから。セックスの季節、序章編だぜッ!

イラスト●田島牛乳

集え!魂のエロティストズ!! 今月のお題!◎夏祭り、花火大会にまつわるハードエロティング話!!

夏の夜空に撃ち上がる白いロケット四尺玉ッ!

フー嬢なめんなよ!

風俗店のムカつく客を人混みに発見 ホンバン強要の恨みを果たしたる!

●エロティスト1・ゆい20歳・板橋区在住・デリヘル嬢

コンビニに行くついでにフラッと地元の花火大会を覗いたときのことなんだけど、偶然、馴染み客のサラリーマンを見つけたの。独身だとか言ってたくせにどう見てもファミリー。清楚な感じのヨメと可愛いらしい赤ん坊連れちゃってさ、ヘラヘラ歩いてるわけ。毎回のように本番をねだるイヤな客なんだけど、すげえ、テクニシャンなのよ。強弱をつけた触り方やナメ方、責めるポイントやタイミングとか悔しいくらいにこっちの泣き所を押さえてるわけ。それこそカリスマ風俗客の称号を与えたいぐらい。それでつい、うっかり一回本番ヤラセちゃったことがあるから余計にセマッて来るんだよね。それが超ウザくて参ってたからさ、仕返しをしてやろうと思って「偶然ですねぇ!」って声をかけたの。そしたら「え? あっ!?」って、かなりビビッてたよ。「あ、どうも」ってそそくさと立ち去ろうとしてるから「やだぁ、冷たいじゃないですかぁー!」って強引に腕を組んだら、そばにいた奥さんが「パパ?」って怪訝そうな顔でこっちを見てるから「え? 奥さん? 独身じゃなかったんですか!?」って「ショック!」みたいな言い方をしたの。「あの、それはまた今度」とか言って、強引に振り切られたけど、あの後、ヨメになんて説明したのかって考えるとちょっと愉快♪

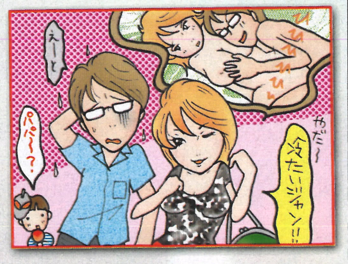

編●つーか毎回イカせてもらってるのに、一回の本番でその仕打ちとは、ハイリスクハイリターンとはまさにこのこと。怖!

風俗よりも興奮します!

浴衣女命の俺にとって祭りはこの世の極楽だ!

●エロティスト2・まっつん24歳・木更津市在住・大工

小学生の頃テレビで観た映画『吉原炎上』がトラウマになって、以来、着物っつーと異常に興奮してしまう俺。付き合う彼女にはHのときに着物を着させ、帯を勢いよくほどいて「良いではないかプレイ」にふけっている。夏はもちろん普段から浴衣着用が義務だ。お揃いの浴衣で夏祭りに行くのが毎年の楽しみなんだけど、周りにも浴衣姿の女がゾロゾロいるから、俺にとってはこれ以上ないパラダイス。彼女的には他の女に目移りしてるのもムカつくらしいけど、何より俺の浴衣の前部分が見事にテント張ってるのが恥ずかしくて死にたくなるらしい(苦笑)。

編●男なら誰もが憧れるお代官プレイ。俺も昔、彼女に浴衣着せてみたら、グラマラス過ぎてどう見ても関取だったよ。

チンポが乾く暇なし!

まさに24時間耐久セックス! 彼女付き地方巡業はマジ死ねる

●エロティスト3・ロビン・21歳・水戸市在住・テキ屋

夏は仕事のかきいれどき。関東一円あちこちの祭りに出かけて行くから、地元にも滅多に帰って来ない。それが彼女は不満らしくて、いつもこの時期は文句タラタラ。「友達は彼氏とどっか出かけたりしてるのに〜!」ってあんまウルサイんで巡業に連れてったことがあるんですよ。普段、俺らなんかは車中泊なんだけど、彼女のために近くの安いビジネスホテル予約してやって。もう休憩時間の度にそっちに行って、Hしてやってました。移動時間を除けば20分くらいしかいられないんですけど、彼女は常にシャワーを浴び、全裸に浴衣だけ羽織った状態でスタンバイ。部屋に入るなりベッドに押し倒して「チューチューレロレロ」です。自分はイッてるヒマないんでとりあえず彼女だけイカせてやるんですけど、これがけっこうキツイ。手も顎も腰も痛いし、3時間おきくらいにヤリに行ってたんで、文字通りティンポが乾くヒマもないって状態でした。夜は夜で「ちょっとコンビニ行って来ます」とか言って抜け出して行って「一緒に泊まろー」っていう彼女を説得して…ってマジ疲れました。

編●しかし仕事で疲れてるのにその度に勃起するのがすげえ。3時間起きに下半身に血を巡らせてたら俺なら確実に貧血になってる。

腰がガクガク祭りじゃー!

深夜のデパート倉庫で彼氏と2人 コーフン3割増しの立ちバック!

●エロティスト4・kanae・22歳・三鷹市在住・デパートガール

店の催事で「子供祭り」っていう縁日をやったんですけど、駄菓子の詰め合わせとかくじ引きの景品を揃えたりっていう雑用を言い付けられたんで、彼氏でもある先輩の男子社員と倉庫で残業してたんです。深夜、薄暗い倉庫でふたりきり…となればHな気分になっても不思議はないですよね? 「ちょっとおいで」と彼に手をひかれ、山のように積み上げられた段ボールの影に隠れるよう立ったままHしました。ストッキングとパンティを片足に絡ませ、もう片方の足を彼に抱えられながらバックからズコズコっていうのはけっこう興奮モノでしたが、スクワット状態の彼は大変だったみたいで、終わった後は腰がガクガク。余計に疲れさせちゃってごめんなさぁい!

編●確かに立ちバックって女は気持ちいいんだけど、男は死ぬほど疲れるという男女不平等体位の最たるもの。足が短いニッポン人には不向きじゃーッ!

どんな性癖だよ!?

浴衣美人と合体したものの全身ボロボロのナマ傷だらけ…

●エロティスト6・たかや・24歳・朝霞市在住・パチンコ店勤務

彼女と伊豆に旅行したときのことなんだけど、昼間の海水浴が原因で彼女が軽い熱中症になっちゃって。楽しみにしていた花火も行けなくて「アタシの分も見てきて」って言われたんで仕方なくひとりで出かけたんです。会場につくとふと目の前に浴衣姿の美女がひとりで空を見上げてる。何か、花火よりそっちのほうが気になって、ずっと観察してしまった。結局最後まで美女ひとりで…。それで思い切って「この後予定あるの?」って声をかけたんです。美女は「ホテルに戻って寝るだけ」と言うので「じゃあ、送ってくよ」ってことになり、結局部屋に上がりこんでました。聞けば恋人にフラれて傷心旅行中とのこと。だったら旅先で慰めてもらうのもアリ?と冗談のつもりで言ったら「そうね」との返事。もちろん成り行きでHです。スタイルも良い。感度も抜群!「ラッキー!」とか思ってたんだけど、興奮が高まるにつれて背中に爪を立てる、肩に噛みつくわでびっくり!「もうダメ、イッちゃう!」と言いながら金玉を力任せに握ったりするときはマジ死ぬかと思いました。「どういう性癖だよ!」終わった後の俺は傷だらけ。このときついた歯形と爪痕が彼女にバレることはなかったけど、いや、怖い女だった。

編●よく演歌の歌詞で「背中に爪を立てないで〜」とかあるけど、実際やられたら痛くてかなわないちゃう。

危うく隅田川に撒き餌!?

屋形船での豪華乱交パーティは気持ちいいんだか悪いんだか…

●エロティスト5・雀虎・25歳・港区在住・ホスト

店の常連であるブティックの女オーナーに屋形船パーティに誘われ、出張っている扱いで仲間4人と仕事を休んで出かけたんです。オーナーも女性の部下を3人連れて来てたので参加者は計8人。船の中で飲んだり食ったりしながら花火を見ようーっていうヤツで。目の前で天麩羅を揚げたり、寿司を握ってくれたり豪勢でした。花火も終わり、職人さんや給仕をしていた若い衆が船を降りたので「お開きかな」と思っていたら「これからパーティの本番よ〜」とかオーナーが言いだして、信じられないことに船頭さんも公認という乱交です。まずは適当に組み合わせた相手とヤッて、終わった順にパートナーチェンジ。そうは言っても、たて続けに4回なんて無理ですから、相手をイカせたら終わりって感じ。「船の揺れが気持ちいい」とか言ってるヤツもいましたけど、俺は飲み過ぎて途中から気分が悪くなり、リバースです。まさにハードな体験でした。

編●川だから俺ってはならない屋形船。揺れもすごいし、ガソリンの匂いも充満してるし…実は風流じゃないよな。

子孫繁栄のご利益が!?

夜の神社はアオカンのメッカ!? 男と女の肉祭り状態がそこに!

●エロティスト7・るりるり・21歳・八王子市在住・美容師

夏休みに東北にある彼氏の実家へ行き、地元のお祭りに行って来ました。屋台を食べ歩いたりしながら彼氏に連れられるままに歩いていたら、いつの間にか人気のない神社へ。「ここ何?」って聞いたら「アオカンのメッカ。ほら、実家じゃヤレないじゃん?」とか言いながら、すでに彼氏は盛ってる様子。よく見ると確かにあちこちでカップルが絡み合い、Hな声がオーケストラ状態。「な、いいだろ」と私も暗がりへ連れ込まれました。木にもたれるようにして、浴衣の胸元を強引にはだけておっぱいに吸いつかれたり、裾をまくって立ったままクンニされたりしているうちにすっかり私も欲情し、気がつけば立ちバックでヤラれながら木にしがみついてました。さんざんよがりまくっていた私が言うのも何だけど、皆よくバチが当たらないよねえ。

編●夏と来て祭りとくりゃあ、セックスだから、バチとか関係ねー! いつもより気持ちいいのは神のご加護じゃー!

お尻にHなシミが…♥

不倫旅行でバイブ挿入の羞恥祭り! 花火とともにスイッチはMAXに…

●エロティスト8・エイミー20歳・横浜市在住・F大学3年

不倫相手の准教授と現地の花火大会に合わせて温泉旅行に出かけました。この日のために新調した浴衣に着替えていたら、彼が「浴衣はノーパンノーブラが原則でしょ」と言って来たので仕方なく全裸に。黒っぽい浴衣だったので透けることはなかったけど、乳首のぽっちりとか汗で布地が張り付いたときのお尻の割れ目とかが気になり、全裸の上に着てることが周りにバレちゃうんじゃないかとハラハラ。そんな私の気も知らず「もじもじしてる姿がすごいソソルよ」とか言って、彼は人混みに紛れて胸や股間を触って来ます。ついつい反応する私を彼は公衆トイレに連れ込み「面白いことしてあげる」と言って、コードレスのバイブを私の中の入れて来たんです。小型とはいえ、やっぱり入っていればそれなりに感じちゃうし、リモコンを持っている彼が不意にスイッチを入れるのでその度に身体がビクンビクンってなって顔は火照りまくり。花火の音と振動で、私の下半身に響渡るモーター音が周りに聞こえることはなかったみたいだけど、中から溢れ出した愛液で太股はヌルヌル。「はぁん、もうヤバイよ…」と彼に耳うちすると、彼が「そこに座ってごらん」と石段に私を座らせ、腰を下ろした拍子に奥まで食い込んで来たバイブに私が反応した瞬間、スイッチをMAXに! 思わず「あぁーんっ!」という声を上げて、打ち上げ花火が炸裂するのと同時にイッてしまいました。その場にうずくまったまましばらく動けずにいた私の姿を、見下ろす彼の目はまさしくドSそのものでした。

編●教授とかインテリ層ってなんでSMに走りやすいのかね? まあ漢字の読めない女王様って萎えるけどな。ドMの女教師とか、いいよね。

ちょいエロコーナー 一言おっき話!

本選には漏れたものの、わりかしインパクトのあった投稿をさみだれ式に紹介! おっき度数5点で満点だお。

読者●仕事帰りに花火大会の渋滞に巻き込まれてイラついてたら、目の前の車のカップルが車内でイチャつき始めた。車がとまる度にキスしたり、乳揉んだり、あわや挿入まで行くか!?と内心期待したけど急にブレーキかけたりするからこっちがオカマ掘っちゃうんじゃないかと気が気じゃなかった。(タッキー・24歳・埼玉県)

編集●どこでもイチャつくバカップルは事故にでもあってしまえ! と思っても、この場合は自分も巻き添えくらいそうで、そうそう他人は呪えないな。

おっき度数 3

読者●彼氏とお祭りに行くことになって、張り切って新しい浴衣を買ったんだけど、予算をケチッたのがいけなかったのか、私のHカップだと明らかに浴衣の前がいっぱいいっぱい…。仕方なく前を安全ピンでとめて補強したけど、彼氏には「何か変」と悪評。巨乳に浴衣は似合わないみたいです…。(菜穂・18歳・福岡県)

編集●日本人体型にこそ和装が似合うからなー。俺の元カノは胴長短足の巨顔だったけど、着物がやたら似合ってて笑った。

おっき度数 1

読者●祭りの隅で青姦やってるカップルをこっそり覗くのが昔から趣味。青姦カップルは不倫・浮気がほとんどで、地元だから身元も丸わかり。毎年見かける奥さんが年々乳が垂れていくのを見ると感慨深い気持ちになります。(じんぼー・28歳・栃木県)

編集●高齢化社会が進むにつれ、青姦もジジイババアカップルばっかりに…。

おっき度数 3

ほんなわけで、ヤバエロトークへの投稿大募集! 誰でも一つは持ってるエロ体験、飲み会のネタにしておくだけじゃもったいねー! とにかく編集部に教えてください。応募はハガキとかメール、伝書鳩とか何でもいいんでとりあえず「ヤバエロトーク投稿係」まで。よろしく!

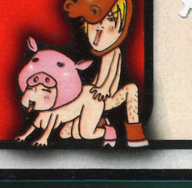

カプールプリ&写メ、毎月大量入荷につき遂に単独コーナー化!!

レコメン!! カプール 掲示板2.0

カプール掲示板第2回目～♪ ラブラブでぴーすなバイブスあふれるオマエらとっておきの写メ&プリを編集部に送っちまイナー!

峻佑(15) ♥明唯香(15)

マジで付き合いだして1年5ヶ月なの!? ビターな大人の恋愛も良いけど甘ずっぱ～い恋愛もいいよね!

りょー(17) ♥もえ(17)

ガッチリと彼女をハグ! 離れていかないようにしっかりうかまえとけよッ!!

ぼく(20) ♥わたし(17)

ふたり一緒にゲートボール。愛のダブルプレーに周りは嫉妬の嵐!

道脇翼(?) ♥お嬢(?)

大阪ストスナにきてくれた2人♪ 今度のストスナではふたりのラブラブスナップ撮らせてくれよん。

『796.5』投稿募集!

『熱写メ投稿』『投稿GALゲット』『イチャ²ストリーム』等レギュラーコーナーはもちろん、『イラスト』『一発芸(ネタ)写メ』『読モへの質問』『最近、ウチらの間で流行ってること』etc…何でも送ってくれ! もちろん、普通のお便りも大歓迎!!

★宛先

手紙：〒101-0065
東京都千代田区西神田3-3-9
大洋ビル6F メンズナックル編集部行
メール：
m-knuckle@millionpub.co.jp

オリンポス小宮の

投稿GALゲット ショッキングセンター!

もうすぐ夏じゃ。夏といえば暑い。暑いといえば薄着。薄着といえば…。夢と股間が膨らみんぐ。

今月もきゃわいいナオンが大量じゃ。どいつもコイツもセクシーじゃのぅ。

あずめろチャン 18歳 身長159cm
18歳になった記念に2度目の投稿ともうすか。次回はせくしーなヤツをたのむぞ

みあチャン 17歳 身長160cm
初振り袖写メゲットォオォォォ。その初々しさがなんとも、いやはや。癒しじゃぁ?♪

ゆいちチャン 17歳 身長?cm
おぉおっ、極上のめがねっ娘じゃ。そんなに見つめられるとワシのマイクもハウリングゥ～じゃ!

おはようございま～す

ぱぷチャン 16歳 身長?cm
おぬし、本当はグラビアアイドルじゃまいか? ツヤツヤの髪も華を添えておる。100点!

月夜咲まりあチャン 20歳 身長150cm
その何でも見透かしてそうな瞳にクラクラ。わしの心をもてあそんでくれぇ～

美歌(･∀･)チャン 19歳 身長164cm
ふぅむ、寝起きの写メと見たッ! ふとんの奥の白い肢体にオリンポス探検隊が出動じゃ～

投稿!イラスト応援団!!

アツイ想いはイラストにぶつけちまイナー!!

イラストって描き手の想いとか妄想とか色々にじみ出てくるから不思議だね。上手い下手は関係なし! このページ上の宛先に作品をドシドシ送ってねー

ケンちゃんへの愛をイパーイ詰めこんでくれたイラスト。口元に妙なエロさを感じるのは、彼への愛の現れかも?

ケンちゃんスキスキ～♥

『KETAROU』 ゆうみんちゃん 愛知県

上手く描く秘訣を教えて!!

『REN様』 藍花ちゃん 千葉県

コーナー常連の藍花チャンから投稿ナリ。繊細なタッチはいつ見てもほれぼれ～♥

RYOMAクンの魅力をよくおさえて描けてるね。ステキな目力もバッチリです。そんなに見つめちゃいや～ん♥

ヘアスタイルはバッチリきまったぜ!!

『RYOMA』 さくらちゃん 岩手県

★次号のメンズナックルは7月24日発売です!

知ってる? 聞いてる? ナックル ファイブ! はダイヤル796.5

伊達ワルリスナー必聴!! 796.5 ナックル★ファイブ

～この番組はメンズナックルの提供で お送り致します～

惣流アガ・ラングレーの傲慢イケメン審査!! リスナー参加型公開オーディション 熱写メ投稿2008

あーっ、もうッ! うざったいったらありゃしない! あんた達もっと写メを送ってきなさいよ!! 負けてらんないのよ!! 負けてらんないのよ!! みんなが見てるもの!! 私みたいに綺麗な写真を送ってきなさいよ!!

パク殿 17歳 身長：175cm
あたまかかえてんじゃないわよ!! あんた私のこと、判ってるつもりなの!?

コぉ殿 18歳 身長：170cm
あんた白いわねぇ!! 悔しいけど髪の色とあってて、いい感じじゃない!!

だいき殿 17歳 身長：?cm
何ウィンクしてんのよ!! 私の、私の中に入ってこないで!!

きょうへい殿 16歳 身長：?cm
まるで赤ちゃんみたい、あんたってホントにガキね。でも嫌いじゃないわよっ!!
あんたバカ!? 何エラそうにしてんのよ!!

グラマラス太郎♪殿 17歳 身長：?cm
いやらしい! 汚らわしいわ! 裸じゃないの!! 下も見せなさいっ!!

辛口イケメン評論家 惣流・アガ・ラングレー
編集部員にして数種類のレパートリーを持つ本格派コスプレイヤー。「独りはイヤアァァァァァァッ!!」と叫ぶ事が多く、家に帰ると寂しいので編集部に誰よりも長時間いるようだ。

ハイ! 現場の太田です。直孝日記 ～埼玉成り上がり伝説～

ウッス!! 直孝っす!! 今回は競馬に初挑戦してきたよー。競馬場は楽しかったなー、馬券を買ったの初めてだったけど、あれ時間足んないよね! まぁ俺は馬の瞳をみて、後は信じるのみだー!!

競馬に初挑戦! リアルな馬に感激!! 競馬場って広くてすげぇなー!!

目指せ億万長者!! 馬に願いを☆

まずはオッズを確認♪

ひひーん! やるぞー

ひひーん! 負けんぞー

勝てぇ～～!!

結構わたくし、堅実ですから。

メモメモ メモメモ

結局、三連複ってお得なの? だ、誰かルールをおせーて!

あーもう時間が無いっ

生観戦は大興奮! 思わず大きな声で応援!!

よーく考えよう～♪ なんだかんだ言ってもギャンブルだから…ね。

こ、これは…当たっとるがな…

実力か? ビギナーズラックか…

嫁に報告せな!

儲けたお金で子供におもちゃを買ってあげました☆

男は黙ってリーゼント!!

ムキュ ムキュ

目覚めろヤンキー魂

立ちあがれ魔獣リーゼント!!

俺の臨戦態勢モードっす! 走り出したら誰にも止められないんで夜露死苦!!

初めてリーゼントに挑戦するんで夜露死苦!!

夜露死苦!!

うおお おおおー!!

さかりのついたリーゼント★

いいかも…

リョーマ君を相手にさかっちゃいました!! リョーマ君もまんざらでもなかったみたい(笑)

今月の一枚

どもｰ、今月のオープニングDJひぴっす♪ 読モオーディション参加からほぼ1年。新潟のみんな聴いてる～? ひろしは立派な読モになりました! 故郷に錦をかざるタイトルコール! ナックルファイブスタート!!

はい! そういうわけでオープニングDJひぴさんでした～☆ んでは今月のラインナップ紹介～ まずは1ヶ月お休みだったMIKが華麗に復活! 前号から登場のセカンドチルドレンもメンズ写メコーナーで大暴れ! 掲載率アップ期間継続中のイラストコーナーも充実の796.5始まるよ～♪

ヘア サロン ジャイアン

メンナク編集長ジャイアン

やっぱ男は短髪だよね～

短髪だよねって編集長が切るんスか!?

撮影の合間、新人読モ、金子くんがジャイアンに捕まった!

ぎゃあぁぁあ～!!

肉切らないでくださいね…

あっ やべ…

ヒゲも長いなぁ

軽く耳にソリ込みが入っちゃった金子くん

翌日…

そっかな～♪ でも耳痛て～!!

意外にイイ感じになったじゃない?

耳から血を出しながらヒゲを自慢する金子くん

ヒゲ仲間のテル

オマエら何者だよ!?

ココがい～のんか～?

初体験の快感グゥ～

いや～ん カミオさんのエチ～

リョーマさん 磔になるの巻

この靴下見て見て～

コレはいったな…

編集部に自慢したいモノがあるというリョーマさん

ほら ガラがスカル! スゴくない? スゴくない?

それがどうした!!

まそ～ん!

ドスッ

なんとも言えない空気になったので、とりあえず突いときました

MIK ステーション byナックル★ファイブ

はじまる

ギラッ あ～ん!? ピクッ

揃いの柄シャツでガラの悪さ全開の4人組

ギンッ

ぞおおお～い!!

ナンパしてないで仕事しろや!!

ワルの象徴リーゼントを輝かせ、叫ぶ直孝さん

オレも千葉なんだよね～ 飲み行こっか?

バ～カ

自慢の編み込みをチラ見せしながら、ナンパに勤しむケンタローさん

仕事中ナンパの罰は…

レン様VSケンタロー 野球×対決

燃え上がれオレのコスモ!

ケンちゃん いくよ!

大きく振りかぶって…

第1球…

投げたー!!!

ニョホホ～!!

いきなり始まった野球対決! レン様気合いの直球勝負!!

キラーン

見切った!

チャー・シュー!…

カッキーン!!!

メーン!

迎え撃つケンタローは豪速球をジャストミート!!

これは大きい～!!

打った～!

ギャラリーの陽生&カミオ

フ そのような攻撃当たら… ごふーッ!

攻撃が1方向とは限らない、顔にイイのをもらうケンちゃん

ヒュー――――――

おお～飛んどる飛んどる

直孝の頭上をオーラを発しながら打球はさらに飛んでいく!

ゴンッ!

OH!! うえっぷ! UEPPU!!

そして、丁度イイ位置にいたリョーマさんの頭にクリーンヒット!

ご☆ほ☆う☆び

ほら ケンちゃん ん～♥

ん～♥

頭を打ったショックで様子のおかしいリョーマさんととりあえず乗っかってみたケンちゃん

※じゃがりこ

2者連続ホームランや☆

ネクストバッター 優士

関西人としてボケずにはいられない優士さん

ナオ・ケンの ミッションインナックル Mi:ik

mission 16★挑戦！ 空中ドッキング!!

今回の任務は以前ヤッタ企画をアレンジしてみろという内容。しかし、アレンジというだけあって難易度も上がったのだった。

おはようナオケン。以前やったダッチを空に飛ばすヤツだが、面白かったので今度は男女ペアでやってくれ。スキージャンプペアのようにだ。例によって、君らが捕らえられ、あるいは殺されても当局はいっさい関知しないからそのつもりで。

当局の偉い人 ジャイアン

ダッチのペアを空中で……？

空中で何かさせるって事でしょ

ペットボトルロケットってこと？

無理だろうな～。何かさせるには滞空時間が必要じゃない？

だね。…え？ どういうこと？

今、一回納得しなかった？

流そうかと思ったけど、やっぱ気になった

自由だな～、あ、ヘリウム入れれば浮くんじゃない？

風船みたいに

確かに

ちょっと買い物行ってみよっか

買い物中

風船に入れるガスってありますか？（店員）

ありますよ

これって～ダッチワイフに入れたら浮きます？

いやぁ～、無理でしょう（店員）

えーー!?

風船は伸びるから質量に対してガスがたくさん…ダッチワイフだと…（以下省略）（店員）

…詳しいっすね？ やりました？

そこ食いつく所じゃなくない？

確かに

風船をそれっぽい形にした方がよさそうだね？

なんか芸で風船で犬とか作る人いるじゃん？

風船おじさん？

いや、多分違う

制作中

ケンちゃんのやつキモくない？ なんか変にリアルなんだけど

ななみちゃんって呼んでくれるかな。つうか直チャンのヤツこそ顔ヤバイよ。

エロさを表現してみたんだ

んなヤツにヤラれたくない

…こんな手塩にかけて育てたのに。ねー、ななみチャン？

…

…また、愛情生まれちゃったか…

愛を注がないとグレるからね

愛なんてなくたっていいじゃない 風船だもの

みつをかよっ!?

いざ、製作開始！

とりあえず風船で遊ぶ2人…ってネタ同じかよっ!?

漂いながら勝手に乳を押しつけるななみ

チ○コを取り付けるナオタカ

天井にたまった風船をとるケンタロウ

長すぎるチ○コでふり回れるフェラ橋

命を吹き込むケンタロー

手作り感満載 空飛ぶセクハラバルーン

フェラ橋&ななみ

完成

バーーーン!!

外でテスト飛行してみる!!

予想以上の風の強さにコントロールできない二人。しかしその数分後

糸が切れてななみは遥か彼方へ飛んでいってしまのだった…

報告します！ 風のある日は危険です！

つうか密写されてねぇ？

MISSION COMPLETE

かろうじてそれっぽい写真が撮れた二人。ナオタカは行方をくらました風船に対し罪悪感を抱く一方、ケンタローはフェラ橋がヤで行方をくらましたと疑うのだった

日本全国の伊達ワルリスナー 水道橋スタジオに大集合!!

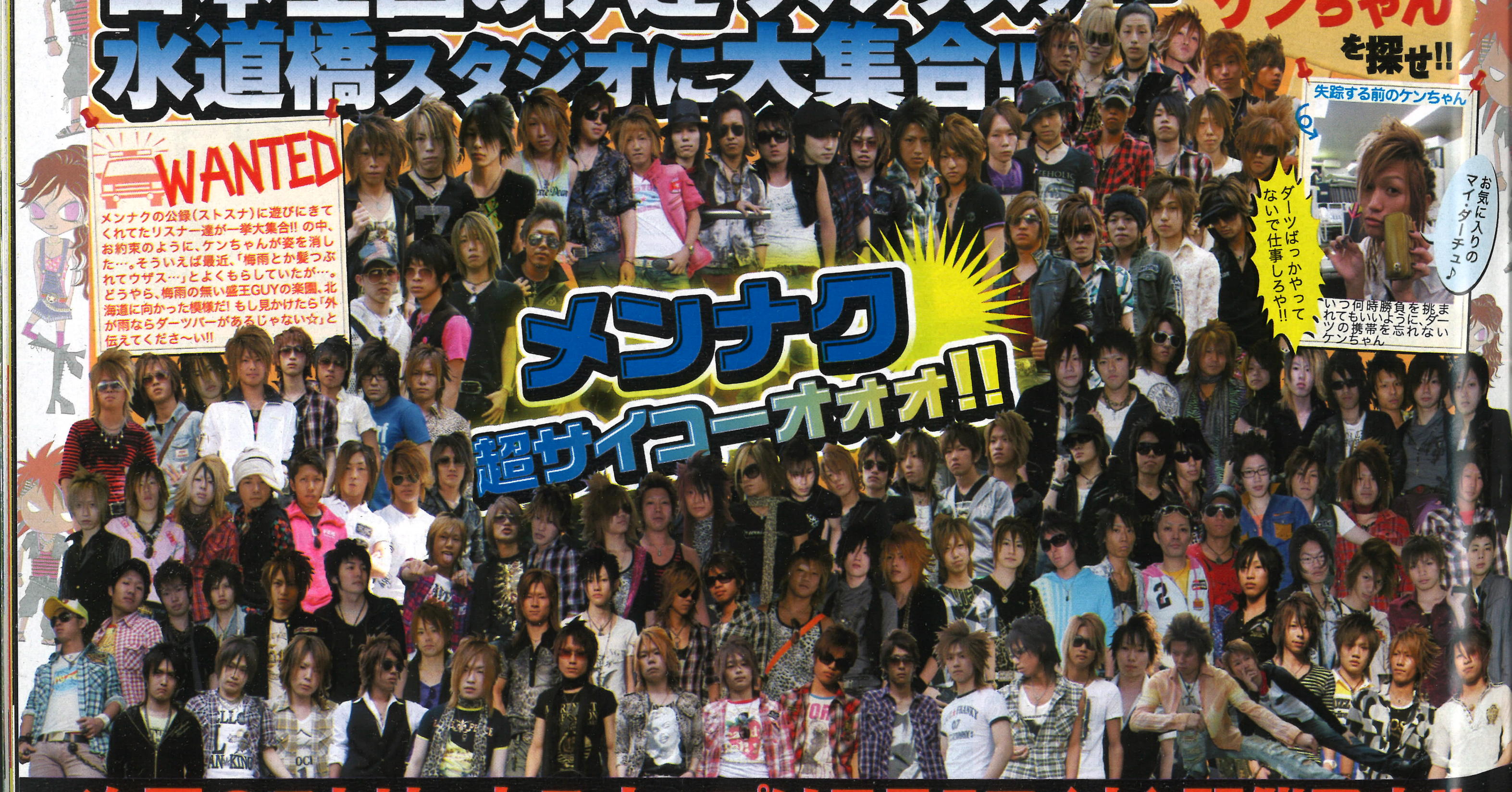

WANTED

メンナクの公録（ストスナ）に遊びにきてくれてたリスナー達が一挙大集合!! の中、お約束のように、ケンちゃんが姿を消した…。そういえば最近、「梅雨とか髪つぶれてウザス…」とよくもらしていたが…。どうやら、梅雨の無い盛王GUYの楽園、北海道に向かった模様だ！ もし見かけたら「外が雨ならダーツバーがあるじゃない☆」と伝えてくださ～い!!

迷い人 ケンちゃんを探せ!!

失踪する前のケンちゃん

お気に入りのマイ・ダーチュ♪

ダーツばっかやってないで仕事しろや!!

いつ何時勝負を挑まれてもいいように、ダーツの携帯を忘れないケンちゃん

次回のストリートスナップは7月5日（土）開催予定!!

編集部フェチ橋の突撃！ 街角リポート

今回のお題は… 花火について質問！

HEY! そこのナックルガール、俺を見て逃げるんじゃねー！ ちゃんとした編集部員だぞぃ！ た、頼む、話だけでも聞いてくれ…。

Q・花火での最悪な思い出ある？

A・浴衣が脱げちゃった。恥ずかしかったぁ☆

ちひろチャン（15歳）

Q・花火の悲惨な体験ある？

A・酔っぱらいの男に絡まれた（涙）

RRRRRYYYEEEEE！ この俺様がお前を守ってやるYO！

てんぷーまんチャン（17歳）

Q・どんなタイプの男性と花火見たい？

A・オモロイ奴に決まってるやん☆

A・イケメン&おしゃれな人！

あや蚊チャン（19歳）

えりちゃす☆チャン（20歳）

CUTE！

フェチ橋レコメン

なにぃー!! 俺もその場にいたかった…。それにしても15歳にしてこの風格！ 末恐ろしや…。

Q・花火であり得ない出来事教えて！

A・服に引火！ ショックだった…

箱ムスさいかチャン（16歳）

Q・花火ナンパってアリ？

A・ん～場合によるかな…

あいぱむチャン（15歳）

ナルホド…。ありっちゃアリなのね♪

Q・花火でのHな体験ってアル？

A・エッ！ 何!? そんなのナイよ～

えか♥チャン（17歳）

おぬしキョドってるぞ。怪しい…。えっ？ 俺がキモイからなの？

Q・どんな花火が好き？

A・意外とねずみ花火かな～

A・激しいヤツが最高☆

あいにゃんチャン（17歳）

まみたすチャン（16歳）

Q・花火って好き？

A・今日ナオケン来てんの？ 会いたいよ～♡

A・そんな事よりキレイに撮ってネ☆

えりたん（20歳）

しょこたん（20歳）

オイッ!! ちゃんと質問に答えろッ！ しょうがない奴らだ…。

SEXY！

フェチ橋レコメン

それってプレイ？ マジ!? HEEEEYYYY～ そんな時は俺に連絡しなッ！

アタシもTMRに載せて♡

Q・花火の一番の思い出といえば？

A・屋台のおっちゃんにじゃんけん勝って水飴3本増えた♪

まりえチャン（18歳）

な、なんだその原始的システムは！ 俺もやってみよっかな…。ってか、カワイイ娘しか通用しないような気がする。

Q・花火でビビった事教えて！

A・拉致&ヤラれそうになった。これはマジあせった…

なおコングチャン（20歳）

編集部フェチ橋の突撃！ 街角リポート 番外 TMR タニマニアリターンズ

いつの時代もチチは崇高なる代物。いや～谷間って本当にいいものですね♪

推定Dカップ ほなみチャン（16歳）

恥じらう姿に激萌え～

推定Cカップ きわこチャン（17歳）

Dカップ バージン守ります！ えりんぎチャン（15歳）

推定Dカップ ゆかチャン（17歳）

No.1 ちひろチャン（15歳） Cカップ

YOU WIN!!

カップ数はごく平均的だが、弾力性のありそうな乳と、悩ましい表情で優勝！

イチャイチャ ストリーム！

ストリートの視線をジャックするカプール達を激写!! あぁ～なんでカメラ向けたらそんなにハグしちゃうの？ こっちが照れるゼ！

安心しろ！ 彼は俺がしっかりと見張ってやる。違った意味で…

浮気しちゃだめだゾオ♡

♂しんクン（18） ♀かおチャン（18） カプール歴:5ヶ月

今年もお祭り行こうね♡

♂だいちクン（秘密） ♀はなチャン（18） カプール歴:5ヶ月

好きだぜぇーい!!

♂まこクン（27） ♀くみこチャン（21） カプール歴:2年6ヶ月

祝カプール一周年♪

♂よっちんクン（19） ♀まいチャン（19） カプール歴:1年

乳が触れ合う寄り添い加減が羨ましすぎるっ！

ギャップのある彼に一目惚れ♡

♂たかしクン（19） ♀えりりチャン（19） カプール歴:2週間

やっぱオラニャン系は、男女問わず人気じゃの～

いぇ～い！ これからもヨロシク♪

♂しみ～クン（18） ♀りっチャン（18） カプール歴:1ヶ月

彼女のベロ出しはギザカワユス!!

遠恋なんてカンケーなし♡

♂ゆうクン（18） ♀あやチャン（17） カプール歴:1年7ヶ月

なにもかも大好きぃ!!

♂しゅうクン（16） ♀しいチャン（17） カプール歴:6ヶ月

山梨から遥々きちゃった♡

♂パンクン（18） ♀やうやうチャン（20） カプール歴:3ヶ月

寄り添う二人に妬み度数200%!!

CINEMA

新たなる秘宝を求め、今再び男は旅立つ

「インディ・ジョーンズ／クリスタル・スカルの王国」

公開中

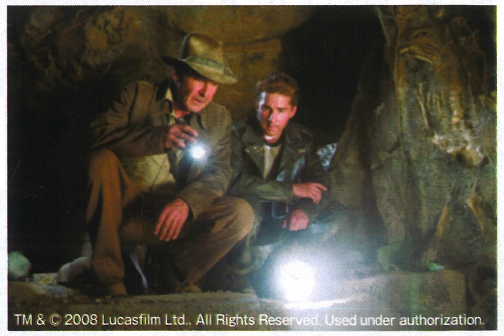

TM & © 2008 Lucasfilm Ltd.. All Rights Reserved. Used under authorization.

1957年を舞台に、考古学者ジョーンズ(ハリソン・フォード)が、相棒の若者マット・ウィリアムズ(シャイア・ラブーフ)とともに神秘的なパワーが宿っているという秘宝"クリスタル・スカル"を求め、再び冒険へと旅立つ。
あえてスタントやセットを駆使することにこだわった生のアクション映像には興奮することは間違いなしっ!

監督:スティーブン・スピルバーグ／主演:ハリソン・フォード、他／配給：パラマウント・ピクチャーズ

裏社会に生きる男の心奪われる人間ドラマ

「イースタン・プロミス」

公開中 http://www.easternpromise.jp/

©2007Focus Features LLC.

イギリスはロンドンに暗躍するロシアン・マフィアを描いたストーリー。見所は主演のヴィゴ・モーテンセンのリアルな格闘シーン。タトゥーで埋め尽くされ鍛えあげられたスレンダーな身体は、男なら見本にしたくなるほどだ。

監督：デヴィッド・クローネンバーグ／出演：ヴィゴ・モーテンセン、他／配給：日活

イカした警官コンビの革命アクションコメディ

「ホット・ファズ —俺たちスーパーポリスメン!—」

7月5日(土)

© 2006 Universal Pictures International. ALL LIGHTS RESERVED.

久しぶりに理屈抜きに楽しめるワルノリ上等のハイテンションMOVIE。見た後は、腹筋つること必至！ 実はこの作品、熱烈なファンの署名で日本公開が決まったというから侮れない。ちなみに『ホット・ファズ』とはイカした(HOT)、サツ・マッポ(FUZZ)って知ってたか？

監督：エドガー・ライト
出演：サイモン・ペッグ、他
配給：GAGA

あの『着信アリ』がハリウッドで突然変異を遂げた

「ワン・ミス・コール」

7月19日(土)

© 2007 EQUITY PICTURES MEDIENFONDS GMBH & CO KG IV ALL RIGHTS RESERVED

ホラー映画『着信アリ』のハリウッドリメイク版。突然携帯に不可解な着信音が鳴り響き、留守電には自分のものと思われる断末魔の叫びが…。それは決して逃れることのできない、死の予告。絶望の真相を暴け!!

角川シネマ新宿他 全国ロードショー
監督：エリック・ヴァレット
出演：シャニン・ソサモン、他
配給：角川映画

200万匹vs2000万匹。要塞は完全に包囲された…

「バグズ・ワールド」

6月28日(土)

©2006 Les Films du Reve/Cite Amerique/TF1 International/IRD /France 2 Cinem

自然をマクロな視点で捉えたドキュメンタリーで1ジャンルを築きつつあるネイチャー系。西アフリカの中央サバンナに点在する蟻塚を舞台に鬼才フィリップ・カルデンが見る者に映画史上かつてないミクロ世界を体感させる。

監督：フィリップ・カルデロン
配給：エイベックス・エンタテインメント／トルネード・フィルム

東西ドイツの笑撃的事実発覚

「コミュニストはSEXがお上手?」

公開中

©2006 ma.ja.de. filmproduktion/MDR/arte

1990年の東西ドイツ統一で明らかにされた衝撃的事実。旧東独男性のアレは、旧西独男性より平均6ミリ長い。一体なぜ…？ アニメやニュース映像を駆使し、東西ドイツのセックス対決が描かれる科学ドキュメンタリー。

公開劇場「ユーロスペース」
監督：アンドレ・マイヤー
出演：ダクマー・ヘルツォーク、他
配給：パンドラ

SHOP

トレンドを押さえた旬なアイテムをゲットせよ!

6/13下北沢に堂々OPEN! "Wooden Doll 下北沢南口店"

なじみの店の1軒くらいは、みんなあるだろ？ そんな店になってくれそうなshopがオープンだ。下北沢駅から徒歩1分という好立地にアメカジ、サーフなど旬なアイテムを取りそろえ、様々なスタイルを提案してくれる。ついついふらりと足を運ぶことは間違いない!!

「Wooden Doll 下北沢南口店」 東京都世田谷区北沢 2-11-3 松居ビル 1F 03-3411-1641

INFO

"PERFECT YEAR"のクライマックスを見逃すなッ!!

EXILE LIVE TOUR "EXILE PERFECT LIVE 2008"

6月28日一般発売開始
料金(税込み):全席指定¥7800

昨年12月の「EXILE LOVE」と、今年3月のベストアルバム「EXILE CATCHY BEST」がミリオンを達成。そして今年1月には5つのテーマを公約とした"EXILE PERFECT YEAR 2008"を宣言し、次々とテーマを体現していく彼らを目撃できる初5大ドームツアーのチケット発売がもうすぐだ!!

公演日時	会場
11/30(日)開演17:00	福岡Yahoo!JAPANドーム
12/ 6(土)開演18:00	京セラドーム大阪
12/ 7(日)開演17:00	京セラドーム大阪
12/20(土)開演18:00	ナゴヤドーム
12/21(日)開演17:00	ナゴヤドーム
12/27(土)開演18:00	東京ドーム
12/31(水)開演22:00	札幌ドーム

「Midnight call」 COLOR

¥1,575[CD+DVD] ¥840[CD] リズムゾーン

現在ATSUSHIがプロデュースするボーカルユニット"COLOR"のNEWシングルが、好評発売中。現在ツアー中の彼らの新しい可能性が見えてくる一枚。こちらも要チェック!

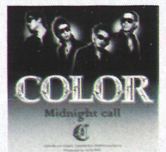

GAME

長き沈黙を破りついに完結?

「METAL GEAR SOLID 4 GUNS OF THE PATRIOTS (PS3)」

(C) 1987 2008 Konami Digital Entertainment Co., Ltd.

ON SALE
¥8,800(通常版) KONAMI

昨年生誕20周年を迎えたシリーズ最新作。美麗な映像とはうらはらに操作はいたってシンプル。かくれんぼを思わせるゲームシステムに、思わず手に汗にぎることもしばしば。通常版の他にPS3本体が同梱される「プレミアムパック」もあるから見逃すな!!

幼なじみか金持ちか、どっちを選ぶ?

「ドラゴンクエストV 天空の花嫁」

7月17日
¥5,490 スクウェア・エニックス

本作は、ニンテンドーDS版「ドラゴンクエスト」"天空シリーズ"の第2弾。親子3代に渡る壮大なスケールで描かれる物語や、シリーズ初の仲間モンスターシステム、そして全てのプレイヤーを悩ませた"人生最大の選択"が話題となった。一度始めるとついついやりこんでしまう作品なだけに期待大だ。

(C)2008 ARMOR PROJECT/BIRD STUDIO/ARTEPIAZZA/SQUARE ENIX All Rights Reserved.

★次号のメンズナックルは7月24日発売です!

CD

参加アーティストに思わずニヤリ

「DANCE HALL LOVERS JAPAN」

6月25日 ¥2,500 EMI ミュージックジャパン

アゲアゲのジャパレゲ・ダンスホール・コンピアルバムが登場。人気のダンスホールチューンから、定番のラバーズまでレゲエの魅力がギュッと詰まった一枚。わかるヤツにはわかるアーティスト陣はまさに最強！

聴き過ぎてアドレナリンはレブリミットへ

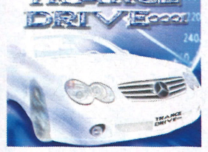

「TRANCE DRIVE0001」

ON SALE ¥2,548 EDEN ENTERTAINMENT

シンセサイザーの疾走感と高揚感が織りなすリズムやメロディは、脳内の感覚が幻覚や催眠状態"トランス"に誘う。愛車のゴキゲンなエキゾーストにシンクロさせるとアドレナリンはドッパドッパだゼィ。

待ちこがれた5年ぶりのNEWアルバム

「RISE AND FALL, RAGE AND GRACE」 THE OFFSPRING

ON SALE ¥2,520 SONY MUSIC

スピード感溢れるサウンドと、何度聴いても飽きのこないメロディ。オフスプリングが約5年ぶりとなる8枚目のNewアルバムをリリース。パンクのパワーとポップ・ミュージックとの絶妙なバランスが見事。

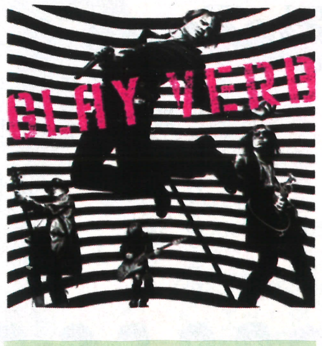

立ち止まらない、ふりかえらない。決意の表れた意欲的一枚

「VERB」 GLAY

ON SALE 通常盤(CDのみ)¥1,260 初回生産限定盤(CD+DVD)¥1,575
EMI ミュージックジャパン

北海道函館より上京し、メジャーデビューから14年。38枚目となる今年一発目のパッケージ音源シングルは、2007年11月から始まったツアーで鍛え上げられたことがわかるエッジの効いたROCKチューン楽曲"VERB"。カップリングには先行配信された2曲の他、メンバーがRESPECTしてやまないU2の"WITH OR WITHOUT YOU"のカバーを収録。

愛車が掲載される「チームエアロダイナミック計画」開催!!

「AERODYNAMIC 4」 EXIT TRANCE PRESENTS MIXED BY DJ村内

ON SALE ¥2,000(tax in) QWCE-00045 PONY CANION Inc

VIPカーオーナーにはおなじみの有名カスタムパーツメーカーとのコラボで支持を得たシリーズ。スピード感溢れるテンポと重いキックは爆音で味わうべき一枚だ!

SESSION PRESENTS PLATINUM

そしてVIPセダンオンリーのドレスアップカーコンテストにDJ村内の参加が決定。場所は最速の聖地、富士スピードウェイ。このチャンスを見逃すな!!

7/20(日)
場所:富士スピードウェイ イベント広場
[問い合わせ]セッション 045-947-1520

MEN'S MUST

話題のエンタメ情報をPICK UP!

オースッ! みんな元気か? まだまだ梅雨真っ盛りだけど、じめじめした空気で気分もダウン気味になってねぇか? そんな時はメンマスリコメンド作品で気分入れ替えようぜ!! テンションあげてかなきゃこの夏はのりきれねぇゾ。

DVD

夢ってヤツは、熱いくせにまぶしいものなんだ…

「ROOKIES 表BOX」

7月18日 ¥7,980 TCエンタテインメント

将来に希望を抱けず、何をしたいかも分からないニコガクの野球部生徒たち。そんな彼らの前に希望に燃える新任教師の川藤が現れる。ぶつかり合いながらも徐々に心を開いていくなかで夢を捨てていない、捨てたくないと心の底で叫ぶ自分に気づき、彼らは成長してゆく。そんなヤツらの姿に思わず自分を重ねてしまうヤツも多いハズ。いい作品は何度見ても飽きないモンだ。そうだろ?

ヤツらの熱い生き様を見逃すな!

「クローズ ZERO プレミアム・エディション」

ON SALE ¥ 5,985 ハピネット

男達のバイブルとして絶大な人気を誇る「クローズ」。完全オリジナルストーリーで描かれた本作は、公開と同時に一大旋風を巻き起こした。ファンの熱い声援を受け、来年には劇場版第2弾の公開も決定。まだまだ目が離せそうにないっ!!

空白の23日間が今明かされる…

「L change the WorLd complete set」

6月25日 ¥6,090 バップ

「デスノート」でキラ事件に決着をつけるため、究極の選択をしたL。代償として残された23日間に何が起きたのか？ 少年少女との出会いがLを窮地に追い込んでゆく。誰もが知らなかった本当のLがここにある。

伝染していく恐怖… 災悪から生き残るのは誰だ!?

「28 日後 …×28 週後 … 感染ダブルパック」

ON SALE ¥4,990 20世紀フォックス

たった1滴の血液でヒトを凶暴化させるウィルスが引き起こす"バイオハザード"サバイバル。感染者は激しい怒りに溢れ、生存者に次々と襲いかかる!! 閉ざされたロンドンを舞台に生き残りをかけた"逃走"が始まる。

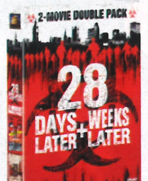

伝説のへんなオジさんが帰ってきたぁああ!!

「Mrビーン カンヌで大迷惑?!」

7月9日 ¥3,990 ユニバーサル・ピクチャーズ・ジャパン

奇妙奇天烈なキャラクターの"お騒がせおじさん"ことMr.ビーンが巻き起こす爆笑コメディー。次々とトラブルをばらまいていく珍道中の行き着いた先は、あのカンヌ映画祭! はたして彼の運命は？

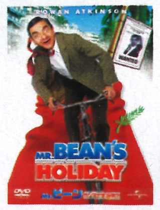

★「HOST KNUCKLE」7月10日発売!!

8月号 MEN'S KNUCKLE アンケートに答えてプレゼントをGETだ!!

応募締め切りは、7月23日消印有効!

氏名（フリガナ）	ペンネーム	性別　男・女
住所 〒　　都道府県　　区市郡　　アパート・マンション名　号室		
年齢　　歳	学年・職業	
電話番号	e-mail	

Q1. おもしろかった企画を3つ答えて!

1 企画名　　ページ
理由（　　）

2 企画名　　ページ
理由（　　）

3 企画名　　ページ
理由（　　）

Q2. つまらなかった企画を2つ答えて!

1 企画名　　ページ
理由（　　）

2 企画名　　ページ
理由（　　）

Q3. カッコよかった男の子は?

1　　ページの　　くん

2　　ページの　　くん

Q4. 1番カッコいいヘアスタイルは誰?

（　　ページの　　くん）

Q5. 一番かわいかった女の子は誰?

（　　ページの　　ちゃん）

Q6.「読者のオウチに泊めさせてくれYOO!!!」では、ナオケンを泊めてくれる、素敵な田舎在住者を募集中! 地元を詳しくアピールしてね!

Q7. 人気企画『わるのり』出演者を大募集! 恋人がいない18歳以上の男女は、どれだけ恋人が欲しいかを書いて即応募! 顔写真も一緒に送れば完璧だ!

Q8. おまいらの、ちっちゃな願い事からおっきな願い事まで読モと編集部がかなえたる!! ナイスな願いを書いてくれ!!

Q9. 諸君らの逆ナン体験を教えてくれたまえ!!

Q10. 今月号の感想を教えて!

Q11. 今後、やってほしい企画は?

WANTED

プリクラ&読者モデル大募集!!

☆ここの枠の文字の上に自慢のプリクラを貼ってネ☆

編集部ではプリクラ&読者モデル募集中だよ!!
※プリクラは、キメ顔・変顔どんなプリクラでも大歓迎!! メンナクに載せたい自慢のプリクラを貼ってネ!! (プリクラは誌面に掲載する場合があるので友達や恋人の許可をとってネ!!)
※読者モデルは、自薦・他薦・男女・ボーイズは問いません!! モデルになりたいキミは下のプロフィールに記入し、上半身と全身の写真も忘れずに同封してね☆

ニックネーム(全員分)

身長　　cm　体重　　kg　特技

出たい企画

自己PR

◆◇◆プレゼント応募欄◆◇◆

◇P.11 WILD PARTYコーデを20名様にプレゼント!! 希望する／希望しない
◇P.99のBrodiaea by goldbloodからCAPをプレゼント!! 希望する／希望しない
◇P84～85 NEW BRANDの希望プレゼントブランド名（　　）
◇P.128の Platinum Present の商品番号（　　）番

☆応募方法☆ プレゼントをGETしたいキミは、アンケートに答えて、ココを切り取り封筒に貼ってネ! 80円切手必須! プレゼント当選者の発表は商品の発送をもって代えさせて頂きます。

〒101-0065
東京都千代田区西神田3-3-9 大洋ビル6F
メンズナックル編集部「アンケート」係

ご協力どうもありがとうございます! おもろい内容のキミには、編集部から連絡するお! ヨロシコッ!!

Platinum Present 極上アイテム大放出

憂鬱な梅雨シーズンがやってきた! 何をやってもダメな時もある、そんな時は男はただ黙って続けるんだ!! 髪は盛れてるか? 髪が盛れなきゃ別のところで勝負をかけろ! 魂のデトックスは早めに行え!! 極上アイテムGETして憂鬱な気分をブッ飛ばせ!!

8月号のプレゼントは左のアンケートページから応募してね!!

締切は 2008年7月23日消印有効

Photo:ASANO SEIJI、KIDA SHIGEKAZU、TSUNODA TADAYOSHI、HANAOKA NAOYUKI

アダルトテイストでポロを着こなせ!!

ロイ フランク Roi Franc　1名
Roi Franc 渋谷109-②店
http://www.rakuten.ne.jp/gold/roifranc/index.html

06【シワ加工ブラックジレ】
一味違う大人の男になれるシワ加工ブラックジレ。シワが寄れば寄る程に色気がムンムン出てくる!!

スイッチ SWITCH　各1名
有限会社ケンコー 03-3805-6137
http://www.rakuten.ne.jp/gold/bed-scene/

04・05【ボクサーパンツ】
脱いでも男は勝負を逃げちゃいけねぇよ!! セクシーメンになれるボクサーパンツで夜も伊達ワルで行こうぜ!!

ラウンダー ROUNDER　各1名
株式会社ファイブスター 092-404-6558
http://www.rakuten.ne.jp/gold/roundershop/

03【サーフガールTシャツ】
02【サーフサンセットTシャツ】
01【ラメクラウンTシャツ】
3種類のプリントT。暑い夏を乗り切るにはTシャツしかねーっしょ!! 1枚でも様になるデザインは使い勝手いいぞー!!

カスヴァ CASVA　1名
CASVA 渋谷 渋谷109-②店
http://www.44cv.net/p/index.html

07【メタルボタンポロシャツ】
メタルボタンがポイントになったポロシャツ、スッキリしたデザインが妙に大人の男を演出しちゃうね☆

ジール ZEALL　1名
有限会社L・S・T 045-349-4874
http://lust2005.com

11【スカルホワイトロンT】
キュートなスカルプリントに思わず目が星になっちゃったよ! スターとスカルのIT革命やっー!!

ブラックホールの神秘を覗いて見ろ!!

ヴァイス ダイン Vice Dyne　1名

10【穴あきレイヤードタンクトップ】
反転した女性がプリントされたレイヤードタンクトップ!! この無数の穴に女達は指を突っ込みたくなるに違いない!! 間違いなしっ!!
ABREAST 03-3622-1615 http://www.rakuten.ne.jp/gold/abreast/

モータークチュール バイ キャバリーノ MotorCouture by Cavallino　各1名

09【オレンジメッシュキャップ】
08【ピンクメッシュキャップ】
ネオンカラーが激烈に眩しいメッシュキャップ。伊達ワルの休日はカジュアルでもいいじゃないか!!
beachbug 029-222-2532
http://www.rakuten.co.jp/beachbug/index.html

12『EXIT TRANCE PRESENTS AERODYNAMIC 4』(CDアルバム)　2名
EXIT TUNES株式会社 03-3502-9819
スピード感溢れるテンポと重いキック!! 車好きな伊達ワル男子におススメのこの1枚!

トランスフォーム Xfrm　1名

14【ブラックTシャツ】
黒い紙に白の筆記体で書かれたブラックレター!! 届いた報せは何なんだ!! 奥深いTシャツを全て和訳せよ!!
Xfrm 渋谷109-②店 03-3477-8165
http://xfrm.jp

BEAT DRIVE RECORDS　各1名
EDEN ENTERTAINMENT 03-5367-8305 http://beatdrive.eden-rec.com

16『TRANCE DRIVE』(CDアルバム)
トランスを23曲もミックスしたドライブCDのケテーイ板! 魂アゲにバキっちゃうぞ!!

15『LOVE.4.DOLL』(CDアルバム)
色んなジャンルを歌いわける響 聖羅のあんま～い歌声でハッピーになっちゃおー!!

あいるびぃーばぁっく!!

エルエー ゲート LA GATE　1名

13【ディスコシャツ】
幾何学模様が大フィーバーしちゃってるディスコシャツ! こいつを着込んでサタデーナイトフィーバーだー!!
SILLVER BULLET 原宿本店 03-5770-4666
http://rakuten.co.jp/silver-bullet/

髪ちゅるちゅるストレーチョッ☆

20 脱クセ毛セット!!　1名
メンナク編集部からP61のクセ毛特集でも紹介した、脱クセ毛宣言セットをプレゼントだお～!! ちなみに HIP! はセット内容に含まれておりませんのでご了承下さいw

JUVICE　1名
JUVICE 03-6273-8602
http://juvice.jp

19【クラウンブレスレット】
クラウンが連なるブレスレット、クラウンはキングの証! 伊達ワルキングが身に付けるべきブレスレットだぞー!!

『ナリスアップ』『マンダム』　各1名
ナリスアップ 0120-71-9000 http://www.naris.co.jp/index.html
マンダム 0120-37-3337 http://www.mandom.co.jp/

17【ナリスアップビューティーセット】
18【マンダムビューティーセット】
P82のナックルビューティーサロンでも紹介したナリスアップとマンダムのビューティーセットだよ!! これでシコシコ男を磨きまくれ!!

★「HOST KNUCKLE」7月10日発売!!

成功率98%簡単・安全・確実!成長期に伸びなかった身長を再び伸ばす!!

毎日必ず身長が伸びる!

遺伝・年齢などで諦めているあなたも必ず憧れの高身長になれる!

世の中は完全に見た目主義社会に突入した!!あなたも学校、会社などいたるところで高身長の男性が高評価を得ているのを見たことがあるだろう。当社が行った意識調査でも見た目のよさ=高身長であり、背の高さが一番重要な評価基準であることを改めて証明した。もはや高身長は男性にとって必要条件であり、一生を左右するほどの問題なのだ。身長が低いためモテなかったり、ナメられたりと嫌な思いをいっぱいしてきた人にとってこの結果はなによりつらい現実だろう。しかし、決してあきらめないでほしい。そんな身長で悩む男性のために、当社は度重なる調査、臨床実験を繰り返し、その結果、ついに安全、確実に身長を伸ばすサプリメント(マックスアップ)の開発に成功した。その絶大な効果はモニター調査でも実に98%の男性達が伸びを実感したという驚異的な数値からもお分かりだろう。遺伝、年齢などであきらめているあなた!マックスアップなら、確実にあなたの身長を飛躍的に伸ばすことを保証する!!

渋谷のギャル・新橋のサラリーマン・丸の内のOL
■ 10~50代の男女500名に意識調査
Q「男性のどこを見て評価しますか?」

1位	身長	262名
2位	顔	115名
3位	身だしなみ	63名
	その他	60名

あらゆる世代で身長を1番の評価基準にしていることが分かります。高身長になることが高評価を得るための最高の手段といえるでしょう。

"マックスアップ"だけ!成長期を再び呼び起こす唯一のメカニズム!!

▼"マックスアップ"は独自の成分で、成長期同様の状態にします!

Q. どうして成長期に身長が伸びるの?

骨の両端にある軟骨(骨端線)が伸びることで背が伸びます。軟骨を大きくするには十分な量の成長ホルモン、カルシウムが必要となります。成長期にはよく眠り、よく食べることで、これらが満たされ、身長が伸びるのです。

マックスアップの有効成分

グリシン / グルタミン → 成長ホルモン分泌促進
L型醗酵乳酸カルシウム / ビタミンD → カルシウムUP!
→ 軟骨(骨端線)を成長させる!

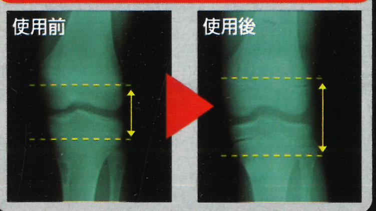

① 成長ホルモン分泌促進

脳の脳下垂体から分泌される成長ホルモンの量がもっとも増えるのは深い睡眠をとっている時です。マックスアップに含まれている良質なグリシン、グルタミンがより深い睡眠をもたらすことで、成長ホルモンの分泌を促進し、大幅に量を増やします。その後、増えた成長ホルモンは肝臓でIGC(ソマトメジンC)という成長因子をたくさん作り、血液を通じて全身に行き渡り、軟骨を増大させます。

② カルシウム吸収率UP!

軟骨増大にもっとも大事な栄養素はカルシウムです。しかし、カルシウムは国民健康・栄養調査によれば、日本人に最も足りない栄養素であり、その摂取量は先進国で一番低い水準といわれ、不足しがちな栄養素です。もともと小腸からの吸収率が悪いうえに、摂取量も少ないため、軟骨が増大しなくなるのです。マックスアップには吸収の良いL型醗酵乳酸カルシウムが配合されており、さらにビタミンDを加えることで、腸管でのカルシウムの吸収を促進し、大幅に吸収率を上げます。十分に吸収されたカルシウムは成長期のように、軟骨を成長させます。

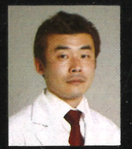

日本医療研究センター　矢吹　達也 先生

マックスアップはこれまでの身長サプリメントとは異なり、一定時期のみの現象である成長期の状態をもう一度起こす事ができ、副作用もないとても優れたサプリメントで、低身長で悩む人達に大変効果が高く、医学界のみならずスポーツ界からも注目されている商品です。私は即効性、安全性、確実性を備えていることからも、身長アップにはマックスアップをお勧めします。

マックスアップのおかげで恋もスポーツも絶好調です!!

Total 18.8 cm up!

小谷 弘志さん(18才)高校生

小学生の頃からサッカーをやっていたせいか、身長がちっとも伸びませんでした。サッカーを続けるには支障はなかったのですが、周りの仲間はドンドン身長が伸びてるのに、俺だけ高校生になっても全然身長が伸びなかったんです。悩んでたら、マネージャーのあやがマックスアップの事を教えてくれました。さっそく飲み始めてみると、寝つきの悪い俺が、毎日熟睡できるようになり、成長期の頃のような関節の痛みを感じたりと、明らかな変化が体に起こり始めたのです。3ヶ月後の身長は+13.8センチ、6ヶ月が経つ頃には+18.8センチも伸びていました。悩んでいた頃の俺を支えてくれたあやにはとても感謝しているし、何よりもマックスアップを開発してくれた人にお礼を言いたいです。ありがとうございました!!

彼がものすごく悩んでいたので何とかしてあげたいと思い、私なりに考え、お医者さんに電話したり、インターネットで調べたりして、マックスアップのことを知りました。そしたらドンドン身長が伸びだして、カッコ良くなっていく彼をみてたら私の方が好きになっちゃって付き合うことになったんです。背が伸びてからは男らしくなったし、なんか私の事守ってくれそう(嬉)今とても幸せだよぉ!!

身長の悩みをすべて解決!本気で身長を伸ばしたいならマックスアップしかない!

3ヶ月で+14.3cm! 6ヶ月で+18.8cm!!

年齢に関係なく伸び、恋愛コンプレックスを克服!!

好きな子ができて告白しても、女の子の返事と言えば、「友達ならいいけど背がね…。」と見た目で判断され、あっさり振られてしまう。このままだと年齢的にも一生彼女が出来ないと不安を抱えていた頃、マックスアップを知りました。矯正器具や運動しても全然伸びなかった俺の身長がグングン伸び、10日で+2.3センチ、1ヵ月で+6.5センチもUPしていたんです。今まで穿いていたパンツの丈も短くなり、3ヶ月後には+14.3センチも伸びました。背が伸びてからは急にモテるようになったし、最近、念願の彼女までもGETする事ができ、期待以上の効果が得られ大満足しています!

マックスアップパワーで出世街道まっしぐらです!!

マックスアップのおかげで、身長が17.8センチもUPしたんです。思えば、マックスアップに出会うまではホントに辛い思いの連続でした。学生時代は会う人会う人に小馬鹿にされたり、好きな子にも振られまくり。就職しても同僚にパシリにされたり、女子社員にも相手にされない。上司からも評価が低く、出世もできない。いいことなんて一度たりともなかったんです。そんな俺がマックスアップのおかげで人生が180度変わる事ができたのです。今では彼女もできたし、会社でも頼られる存在に。さらに上司からの信頼も取り戻し、出世街道まっしぐらです。背が伸びてここまで変わるなんて夢にも思いませんでした。

遺伝なんて関係ない!今ではモデルだって目じゃないね!!

雑誌を見てても出てくるのはため息ばかり。俺だってモデルみたいに身長が高ければ、服だって今よりはるかにカッコ良く着こなせるだろうし、何より女にモテるに違いない。でも、家族全員チビだし、俺が低いのは遺伝だからこのまま伸びないんじゃないかと諦めかけていたんです。そんな時、友人がマックスアップを教えてくれました。飲んでその効果には驚きました!使い始めて1ヵ月後には+4.8センチ!3ヶ月を過ぎる頃には+13.5センチもUPしていたんです。伸びてからはどんな洋服も着こなせるようになったし、とにかく女にモテるようになりました。マックスアップはハンパじゃないよ!!

身長で悩んでる人にお勧め!!

Total 6.1 cm up!
吉永 勝也さん(19才) 期間1ヶ月
before 166.1cm ▸▸ after 172.2cm

身長が高くなってからというもの、いいことばかり起こるよ!学校では女の子にめちゃくちゃモテるし、俺の事を馬鹿にしてきた男共にも一目置かれるようになった。はじめは半信半疑だったけど、飲んでみるとその効果は絶大で1ヵ月で6.1cmも伸びたんです!マックスアップを飲んでホントに良かったです。俺と同じように身長で悩んでいる人には絶対お勧めだね!

女のGET率が上がりました!!

Total 12.8 cm up!
神崎 信也さん(25才) 期間3ヶ月
before 161.2cm ▸▸ after 174.0cm

マックスアップの効果ってマジすごい!だって飲んで3ヵ月で+12.8センチも伸びたんですよ!以前は身長が低かったから、クラブではブーツを履いたりして身長差をごまかしてたんだけど、今はスニーカーを履いても全く気にならなくなりました。ナンパも自信を持ってできるようになったし、クラブ通いが楽しくって仕方ないって感じ。これもマックスアップのおかげだね!

おしゃれに目覚めました!!

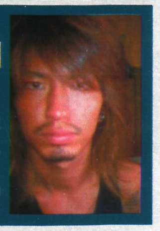

Total 18.7 cm up!
五十嵐 翔太さん(21才) 期間6ヶ月
before 155.1cm ▸▸ after 173.8cm

俺は洋服が好きなんだけど、背が低いので何を着ても似合わなかった。でもマックスアップを飲んでから変わったんです!グングン背が伸び、たった6ヶ月で+18.7センチUP。おかげで好きな服も着こなせるようになり、周りからの印象がすごく良くなった。短期間で身長を伸ばすにはマックスアップしかないよ!!

マックスアップを飲んだモニターの98%が効果を実感!!

「1日2球"マックスアップ"を飲んでもらい身長の変化を検証」
実施期間:平成19年11月1日から平成20年4月30日までの6ヵ月間
実施対象:マックスアップを使用した10代~30代男性300名

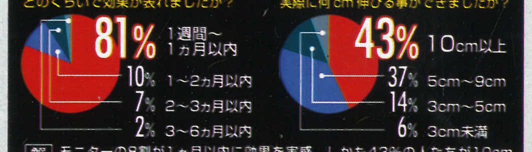

解説 モニターの8割が1ヵ月以内に効果を実感、しかも43%の人たちが10cm以上伸びている結果に!!

年代別による身長増大平均値
各年代に確実な効果が表れています。

10代平均	20代平均	30代平均
14.2cm	11.5cm	9.7cm

《マックスアップのご注文》19.5g(325mg×60球) すべて税込価格。

セット	通常価格	特別価格	割引
1set	¥20,580	¥9,975	¥10,605も割引!
2set	¥41,160	¥17,850	¥23,310も割引!
3set	¥61,740	¥23,625	¥38,115も割引!
6set	¥117,600	¥40,950	¥76,650も割引!

《効果が現れない場合、商品代金全額返金致します!》

お電話でのご注文(携帯・PHS可)
0120-773-142
24時間、年中無休で受け付けております。オペレーターがご案内いたします。

FAXでのご注文
0120-776-024
24時間、年中無休で受け付けております。下記内容をご記入の上、送信してください。

携帯サイトでのご注文
http://www.bb-labo.jp/
QRコードでカンタンアクセス!
携帯サイトでご注文のお客様は、ご注文の際に下記の注文コードを入力して下さい。

ハガキでのご注文
〒530-0012
大阪府大阪市北区芝田2-5-14
明石ビル2F　B・B・ラボ「905-1係」
下記内容をご記入の上、投函してください。

●お支払い方法は、『代金引換』(手数料はかかりません)、もしくは商品到着後7日以内に郵便局・コンビニからお支払い頂く「コンビニ・郵便振替」をご指定下さい。●商品はお申し込み頂いてから7日前後でお届けします。お急ぎの方はお電話にてお申しつけ下さい。●商品のお届けには送料630円(税込)が別途必要です。●商品到着後8日間以内の返品可。開封後の返品はご遠慮下さい。返送料はお客様のご負担になります。●18才未満の方のご注文の場合は保護者名及び保護者認印が必要となります。※効果には個人差があります。

①氏名(フリガナ)②〒住所③お電話④生年月日⑤ご職業⑥商品名&注文コード⑦ご注文数量⑧お支払い方法(代引/コンビニ・郵振)⑨保護者名&捺印※18歳未満の方は明記下さい。

注文コード 905-1

B.B.Labo. ビービーラボ
〒530-0012 大阪府大阪市北区芝田2-5-14　明石ビル2F　商品の問合せは 0120-88-6343

愛用者支持率 No.1

3ヶ月で平均+5.2cmを達成！ 6ヶ月で+10cm UPも可能に!!

「本当に伸びた！」「あきらめなくて良かった！」感動の声をご紹介!!

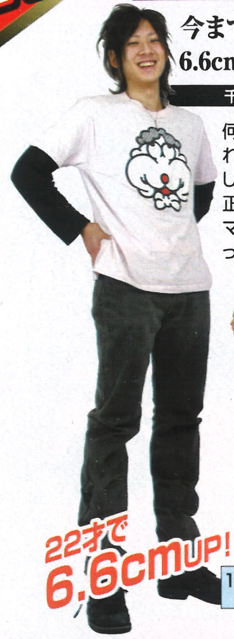

今までのサプリとは段違い！ 6.6cmも伸びました！

千葉県　武田晃さん（22才）

何より、本当に伸びて驚いてます。これまでいろんなサプリや伸長法を試して来たけど、全部僕にはイマイチ。正直、サプリはダメかもと思ってたので、マックスグロウにはビックリです！ やって良かった！ あと自分、フットサルやってるんですけど、前はよくデカいヤツに突き飛ばされてたのが最近なくなったのがイイ。あれ、情けない気分になるんで。デカさで負けてるって悲しいですよね。それがなくなって、男として格が上がった感じです（笑）。

165.5cm	172.1cm	3ヶ月プラン（3箱使用）

コンプレックスを解消できて、今、色んな事が変わり始めています

東京都　大久保健司さん（19才）

僕にとって身長の事は長年のコンプレックスでした。小中高と、いつもバカにされてました。卒業してからも、自分に自信が持てないというか、自分より背が高い人とは対等に接する事ができない気持ちがありました。それが今、背が伸びてコンプレックスを解消した事で、気持ちの面でも新しい自分に生まれ変わった気分です。自信を持てるようになって性格的にも明るく前向きになれた事で、人間関係とか、色んな事が変わり始めています。

162.8cm	168.1cm	2ヶ月（2箱使用）

"カッコ良くなった"ってストレートに言われるのが嬉しい！

埼玉県　村上大輔さん（27才）

ホント最高です！ いちばん嬉しかったのは、この前、高校のクラス会の時にある女の子から"背が伸びたらカッコ良くなった"って言われた事！ やっぱり、そういうのって、全体の雰囲気なんでしょうね。前はちょっといい服とか着ても体が小さいからダボダボで台無しだったんですよ。そもそも160台だと、ちょうどのサイズが売ってない事も多いから、結構苦労してました。今、177ですけど、できれば180ぐらいは欲しいかな（笑）。

168.7cm	177.4cm	6ヶ月プラン（6箱使用）

※効果には個人差がございます

遺伝・年齢関係ナシ！ 誰にでもチャンスはある！

「身長は遺伝が全て」はウソ!?
～グングン伸び続ける〈平均身長〉～

よく言われるのが、「身長は遺伝」という話。でも実は、ここ2世代で日本人男性の平均身長は8.5cmも伸びているのです！ 現に、自分の両親より背が高い人がたくさんいます。身長が遺伝だけで決まるなら、代々同じ身長のハズ。つまり、身長は遺伝が全てではないのです。必要な栄養素を十分に、集中的に摂れば、遺伝の壁は越えられると言われているのです。

まだある疑問

本当に背は伸びるの？

Q. 身長が止まってもう10年以上経つけど、まだ大丈夫なのでしょうか？

A. はい。人間の骨は、一生の間、分解と形成が繰り返されています。同様に、《成長ホルモン》の分泌もまた、年齢とともに衰えこそしますが、その機能自体が完全に停止する事はなく、一生を通して分泌され続けています。だからこそ、その機能を強化する事で、誰にでも身長を伸ばすチャンスがあるのです。

Q. 運動部なのですが、若いうちに体を鍛えると背が伸びにくくなる、というのは本当ですか？

A. 成長期に過度なトレーニングをすると、筋肉と骨のバランスが崩れ、背が伸びづらくなるという説があります。しかし、健康を害するほどの過剰なトレーニングでない限り弊害はないというのが定説で、通常の部活動程度の運動なら問題ないと言われています。

モニター試験　5人に1人が1ヶ月（1箱）で効果を実感！ 満足率は93%！

モニター期間：H18年3月～12月　対象：18才～31才の男女

『マックスグロウ』では、販売前に一般の方を対象に使用モニター試験を実施しました。その結果、多くの方が「+5cm以上」を記録した上、中には「+10cm以上」という驚きの結果も。その確実な効果に、被験者の9割以上から「マックスグロウの効果に満足している」という喜びの報告をいただく事ができました。

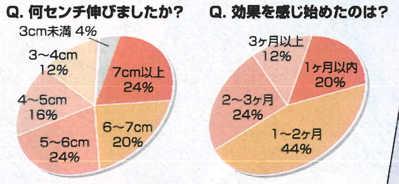

被験者の多くが【+5cm以上】を体験。確実な効果が実証されています。

名前	性別	年齢	身長の変化	期間	背が高くなって変わった事・発見した事は？
相沢伸也さん	男性	18	+6.2cm	3ヶ月	バカにされるキャラじゃなくなったのが嬉しいです。
浅見雄一さん	〃	28	+3.9cm	2ヶ月	見くだすつもりはないけど、低い人に対して優越感があります。
友部圭さん	〃	23	+5.7cm	6ヶ月	やっぱり最低170はないと、服も何もカッコつかないって事！
渡辺和人さん	〃	19	+8.9cm	7ヶ月	バスケやってるんで、本当に伸びて良かった。断然有利です。
長谷部翔太さん	〃	20	+4.5cm	3ヶ月	女の"上目づかい"ってのがやっと分かった。コレ、いい（笑）！
中島文さん	女性	19	+5.1cm	6ヶ月	年相応に見られるようになった事と、オシャレの幅が広がった。
室田由利恵さん	〃	26	+4.6cm	3ヶ月	年齢的にあきらめていたのでビックリ。満員電車がラクです（笑）。
河本真理衣さん	〃	21	+6.8cm	6ヶ月	ブランドものが着こなせる。もうカワイイ系は卒業したいので。
澤口真琴さん	〃	18	+5.3cm	3ヶ月	やっと女として見てもらえるようになった。気のせい（笑）？

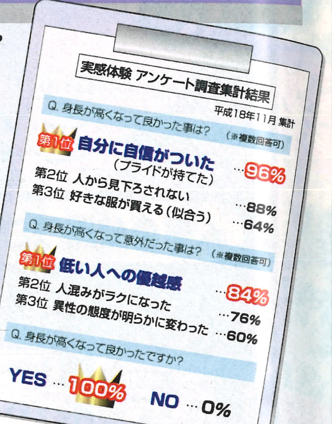

桜林医療研究センター
藤野 昌幸先生

身長は伸ばせる。医学的には既に"常識"です。

成長ホルモンによる低身長の治療が認可されてから、およそ30年。これまで実に多くの方が身長の悩みを解消してきました。私自身、毎年多くのご相談を受け、身長に悩む方、またそのご家族の方と深く接して参りました。そして常々、この「低身長治療」に関する認知度の低さに、もどかしさを感じてきました。身長は伸びる。これは医学の世界では既に常識ですが、一般的にはまだあまり知られていません。とは言え、成長ホルモンそのものを注入する治療法は未だ高額で、誰でも受けられるという物ではありません。そのためその代替策として、最近では、サプリメント等によって自身の成長ホルモン分泌機能や骨成長機能を高める伸長法（背を伸ばす方法）が期待を集め、既に多くの方によって実践され、主流となりつつあるのです。

身長対策の変遷

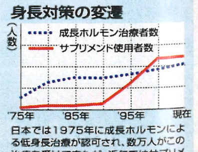

日本では1975年に成長ホルモンによる低身長治療が認可され、数万人がこの治療を受けて来たが、近年ではサプリメントによる方法が主流となりつつある。
（※グラフはイメージです）

ご愛用感謝キャンペーン実施中！

通常12,800円が今なら
1箱 9,800円（税込）

お買得!! プラン割引キャンペーン

3ヶ月プラン（3箱お届け）	25,200円（税込）	通常38,400円が13,200円お得！
6ヶ月プラン（6箱お届け）	39,900円（税込）	通常76,800円が36,900円お得！

【送料】全国どこでも 525円(税込)
【お届け目安】お申し込みから 5～10日前後（指定応相談）
【お支払い】商品配達時（カード払希望の場合は注文時にご指定下さい）

※2箱ご購入の場合、1箱あたり9,800円（定価の23%off）、3～5箱なら8,400円×箱数（定価の34%off）、6箱以上なら6,650円×箱数（定価の48%off）の特別割引価格となります。

『マックスグロウ』のお申し込みは　24時間・年中無休　ニューバイオ製薬

フリーダイヤル 0120-936-571
http://www.n-bio.jp
携帯サイト http://www.n-bio.jp/i
e-メール order@n-bio.jp
ファックス 0120-936-581
お問い合わせ 03-5956-4638
月～金（土日祝・休）10:00～18:00

広告コード：1963・08

▲携帯サイトにアクセスできます

ご注意事項
※状況によりお届けが遅れる場合がございます。※海外へのお届けは送料1,575円（税込）・代金先払いとなります。必ず事前にご相談下さい。※お客様のご都合による返品は、商品到着後8日以内、未開封の場合に限らせて頂きます。（送料手数料お客様負担）※お申し込み頂いた場合、新商品情報のご案内をさせて頂く事がございます。

〒114-8799
王子郵便局私書箱第16号
ニューバイオ製薬
「マックスグロウ」
1963・08係

氏名（フリガナ）
〒ご自宅住所（フリガナ）
ご自宅の電話番号
商品お届け先〒 住所・電話番号
（※ご自宅の場合は省略）
E-mailアドレス（お持ちの方）
生年月日（18才未満の方は保護者氏名と印鑑）
商品名「マックスグロウ」
ご注文数（○箱又は○○プラン）
広告コード 1963・08

おハガキでのお申し込みは

EC構造製法 正式採用　通常の50～80倍もの成分吸収が可能

『マックスグロウ』では、既に医療系サプリメントで多くの実用実績を誇る【EC（Enteric Coated）構造製法】を採用しています。その目的は、有効成分を胃酸から守り、確実に腸まで届けて体内に吸収させる事。化学的に"塩酸"と同じ物質である"胃酸"は、例えば乳酸菌の場合、いくら積極的に摂取してもその9割が"胃酸で死滅する"と言われているほどの強力な作用を持ちます。この"胃酸の作用"を回避する事で、先の乳酸菌なら50倍とも80倍とも言われるほど効果を高める事が可能なのです。

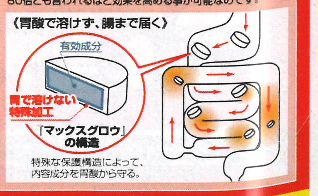

特殊な保護構造によって、内容成分を胃酸から守る。

便利でお得！ 定期購入サービスプラン　特典1 1箱 8,800円（税込）で毎月お届け　特典2 2回目以降、送料無料

「きちんと継続したい」という方のためのお得な定期プランです。毎月特別価格で1箱をお届け。いつでも中止・再開可能です。　※サービスの特性上、最低2回以上の継続（2箱以上のご購入）が条件となります。

目標は180cm以上！

身長の悩み 一気に解決!!

驚くほど簡単にグングン伸びる!!

「あと10cm、せめて5cm背が高かったら…」
そんな願いを簡単に叶えてくれる最強のサプリメントが、遂に誕生しました！ その名は『マックスグロウ』！ 身長の伸びを決定している「骨の成長メカニズム」に注目し、そこに直接働きかける事で、年齢や遺伝に一切関係なく、誰でも短期間で確実に実践できるという、これぞ"身長サプリの決定版"。いま注目度No.1の、大ヒット商品です！

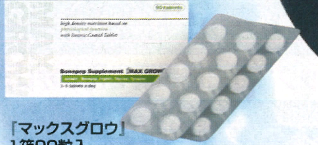

『マックスグロウ』
1箱90粒入

ただ飲むだけで ▶ 骨が成長して ▶ 身長が伸びる！

最新理論！ たった2日で骨が伸びる!!

驚きの新成分"ボーンペップ"を高濃度配合!!

骨を作り、成長させる成分を発見！

『マックスグロウ』の主要成分"ボーンペップ"(Bonepep)は、卵黄に含まれる貴重な成分で、まさに「生命源」そのもの。生まれた時には卵黄と卵白しかない"卵"が、わずか21日で骨格を持ったヒヨコになり、瞬く間に成体に育っていく様は、驚異的とも言えるものです。その骨格形成・骨の成長を司っているのが、この"ボーンペップ"という成分だったのです！

細胞レベルで骨を伸ばす！ だから、身長が伸びる！

医学界も大注目！ 別名はなんと「骨の原料」！

骨を育てる（伸ばす）という特殊な働きを持つ"ボーンペップ"の効果は、当然ながら医学界でも注目を集め、今後の有効活用に期待が高まっています。その研究過程においては、"ボーンペップ"が骨を作り上げる【骨芽細胞（こつがさいぼう）】を大幅に増やす事で骨を一気に成長させるという詳細なメカニズムが明らかになり、最近では別名「骨の原料」と言われるほど高く評価されているのです。

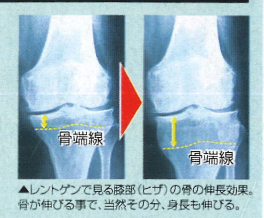

▲レントゲンで見る膝部（ヒザ）の骨の伸長効果。骨が伸びる事で、当然その分、身長も伸びる。

わずか2日間の試験でも確実に効果を発揮

さらに特筆すべきは"ボーンペップ"の驚くべき即効性です。右のグラフは、"ボーンペップ"による骨の伸長を検証するために実施された臨床試験の結果を表しています。グラフに明らかな通り、この試験の結果、わずか2日間という短期間にもかかわらず、確実な骨伸長効果を発揮。「確実性」に加えて「即効性」という重要な要素が確認される結果となりました。

■ボーンペップ2日間摂取後の骨端の伸長率

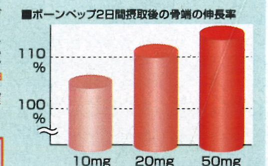

『マックスグロウ』は、この"ボーンペップ"の働きを利用する事で骨を伸ばす（＝身長を伸ばす）、世界で初めてのサプリメントなのです

さらに… "アルギニン"が「身長を伸ばす指令」を出す！

『マックスグロウ』では、"ボーンペップ"に加え、特殊なアミノ酸の一種である"アルギニン"を配合。"ボーンペップ"単体でも十分とされる【骨伸長効果】をさらに強力にサポートします。その働きは、なんと成長ホルモンの分泌を活発にする事。これにより、成長期を過ぎて成長ホルモンの分泌が弱まってしまった方でも、その機能を再び活性化し、身体全体に「身長を伸ばす指令」を送り出す事が可能となったのです。この、"ボーンペップ"と"アルギニン"のダブルの効果によって、驚くほど短期間で、簡単に、グングン身長を伸ばすという待望の効果が実現しました。

■《成長ホルモン機能》は年齢とともに弱まる

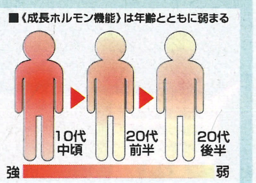

唐沢 浩之クン（20才）東京都／学生

ウチの家系は父親が162cm、母親が147cmで、みんな小さいんです。自分も中2の時から166.1で止まったままでした。だから正直、もうあきらめてたんですけど、それがこの年でこんなに伸びたなんて、本当に驚きです！ 1年もしない間にグングン伸びて、ついに夢の180台です！ 周りもみんなビックリしてます。背が高くなって分かった事は、低かった頃、友達からも女の子からもナメられてる気がしてたけど、それって気のせいじゃなかったんだ、って事。実際みんな、陰では「チビ」とか言ってバカにしてるんだって知った。自分も小さかったから正直それにはムカつくけど、それが現実なんですよね…。だから今、背の低い友達には「絶対あきらめない方がいい」「何でも試してみるべき」って勧めてるんです！

I'LL Men's Clinic

モテる男を目指すなら、大切なのは第一印象！

男を磨け！

ひとりで悩まずにまずはご相談ください。
あなたに最良の治療を行います。

私にお任せ下さい!!

アイルクリニック総院長
Dr.大庭 英信

包茎仮性・真性・カントン

高い技術でコンプレックスを解消！

包茎には3つの種類があり、症状も様々です。多くの実績を持った医師が、症状に合わせた治療を行いますのでご安心下さい。

包茎手術
¥84,000

包茎のタイプ

- 仮性包茎：手を使えば痛みもなくスムーズにむける。常に被っているので、内側の包皮がむれてたり炎症をおこしやすい。
- カントン包茎：平常時には亀頭をどうにかむくことは出来ても、勃起時には包皮口が狭いため、きつくむきずらい。
- 真性包茎：包皮口が非常に狭く、平常時や勃起時でもむけない。亀頭の成長を阻害してしまい、またとても不衛生。

ワキガ・多汗症

ワキガは治ります。

コンプリートトリートメント法で100%完治を目指す！

ワキガ・多汗症は脇の下の汗腺が発達している事が原因です。当院では開院以来8年間で10,000件以上の治療実績がありますのでお悩みの方はご相談下さい。

●ボトックス（汗止め） ¥52,500

さらに完治を目指すならダブルトリートメント法（汗と軽い臭いをとめる）、コンプリートトリートメント法（完全に臭いをとめる）プランもございます。

プチ整形

モテ男に大変身！
「モテ顔になりたい！」「芸能人みたく、目の下をふっくらさせたい！」「このシワを消したいんだけど・・・」など、お顔のお悩みに合わせた治療法をご提案致します。まずはお気軽にご相談ください。

薄毛

まだ平気？本当に大丈夫？
近年、男性型脱毛症の原因が明らかになり、「のむタイプの治療薬」が登場し、医師の処方の元、治療を続ければ抜け毛の進行を抑える効果や改善効果が期待できるようになりました。

プロペシア ●飲む発毛薬（1箱）3箱以上まとめてご購入の場合の価格となります。 ¥8,900

綺麗な歯

笑った時の黄色い歯、歯並びの悪さを美しく。

タバコのヤニなどで黄ばんでしまった歯や、受け口、出っ歯、すきっ歯、並びの悪い歯を綺麗に美しくします。歯は命です。

●ホワイトニング ¥31,500 ●歯並び治療 1本 ¥545,000

レーザー脱毛

女性は清潔感のある人が好き。顔や体の無駄な毛ありませんか？

顔のまわりが青っぽくなっていたり、体毛が無駄に濃かったりと邪魔な毛を綺麗に整えて清潔感を！

●医療レーザー脱毛 1カ所 ¥10,500

二重まぶた

パッチリ目元でモテ顔に変身!!

目元の施術は人の顔の中でもっとも印象に影響するだけに関心も高いようです。どのような目にしたいのか十分納得いくまでカウンセリングを行います。

●二重まぶた（保証付） ¥105,000

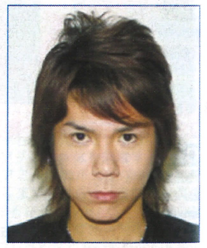

他にも沢山の診療を行ってます！

● 小顔・輪郭形成	¥105,000
● 隆鼻術	¥367,500
● にきび治療	¥5,250
● シミとり	¥10,500

※公的な保険は適用されません。

全てのお悩みはこちらへ。携帯電話からもOK！お気軽にご相談下さい

0120 FreeDial 0120-750-811

アイルメンズクリニック ●カウンセリング無料 ●完全予約制 ●診療時間 AM10:00〜PM7:00 ●年中無休
※各種クレジットカード、60回分割払いOK!

モバイルサイトならではのお得な情報が満載！
アイルメンズモバイル ピピッ!とアクセス
今すぐアクセス! http://men.illclinic.com

- 池袋院：池袋駅東口徒歩3分 とみん銀行隣り 東京都豊島区南池袋2-26-6 島倉ビル4F
- 品川院：品川駅高輪口徒歩4分 第1京浜沿い 東京都港区高輪4-24-58 アパートメンツ33/2F
- New OPEN! 名古屋院：地下鉄栄駅から徒歩1分 名古屋市中区錦3-25-12 AYA栄ビル7F
- 大阪院：JR大阪駅中央口より徒歩3分 大阪市北区梅田1-11-4 大阪駅前第4ビル6F
- 福岡院：地下鉄天神駅から徒歩3分 福岡市中央区大名1-15-35 247ビル/7F

形成外科・美容外科・矯正歯科
アイルメンズクリニック

24時間 無料メール相談 faq@ill-otoko.com
※メール受信拒否設定をされている方へ @ill-otoko.comをドメイン登録してください。
アイルWEB www.ill-otoko.com

使用期間6ヶ月 古谷　一　18歳 学生

中学の時バスケ部に所属していましたが、身長が低かったせいで3年間ずっと補欠。それでもバスケが好きだったので高校に入っても続けましたが、周りがどんどん大きくなっていくのに僕だけ伸びず、どんなに練習しても結局レギュラーにはなれませんでした。高校2年生の時、もうバスケを辞めようか真剣に悩み、先輩に相談したところ「ここだけの話、オレはコレで伸びたんだよ！」って『マトリクス』を教えてくれたんです。飲んでみてその効果に驚きました！5年間バスケやってても伸びなかった身長が、なんと6ヶ月で+18.9cmも伸びたんです！それまで着てたジャージやユニフォームも小さくなって入らなくなったんです！身長が伸びたら念願のレギュラーに選ばれ、試合でも大活躍！県大会の決勝でダンクシュートを決め、見事優勝しました！

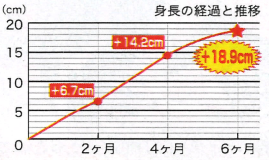

使用期間2ヶ月 布田　裕貴　20歳 フリーター

彼女イナイ歴20年…。理由は159.6cmしかない身長のせいでした。女の子に告白しても毎回フラれ、「私より小さい男なんてムリに決まってんじゃん！」なんて言われたこともありました。友達にも同情され、せっかく合コンに呼んでもらっても「小さくて可愛い〜中学生みたい♪」とか言われるし、やっとの想いでメルアドを交換してもまったく返信ナシ…。結局背が小さいと男として見てもらえず、まるで相手にされないんです。しかし、『マトリクス』と出会って僕の人生は大きく変わりました！飲み始めてからグングン身長が伸び、20日後に163.9cm、2ヶ月後にはなんと171.5cmになったんです！身長が伸びたら急にモテるようになり、合コンに行けば女の子からメルアドを聞かれ、街を歩けば逆ナンされるぐらい！今ぶっちゃけ彼女が5人います（秘）

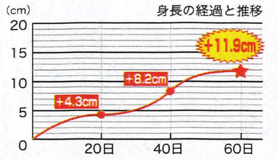

入手困難！医療業界で絶大な支持を集めている伸長サプリメントが限定発売で遂に登場！

飲むだけで今すぐ必ず身長が伸びる！

それまで身長は成長期が過ぎると止まってしまうという概念が浸透していた中、遺伝や年齢に関係なく強制的に身長を伸ばすという『マトリクス』が遂に開発されました！度重なるモニタリング試験の結果、なんと成功率99.6%というかつてない非常に優れた効果が実証され、誰でも安全且つ確実な伸長を可能にしたのです！従来のサプリメントでは成し得なかった伸長効果を実現したことにより、医療業界でも絶大な支持を集め、さらには多くのプロスポーツ選手やファッションモデルも使用を告白しています。各メディアで大変話題を呼んでいる『マトリクス』が今回、少数ではありますが通販限定3000個での発売が決定！諦めるのはまだ早い！この機会を是非お見逃しなく、あなたも『マトリクス』で必ず身長を伸ばし、新しい自分を手に入れてください！

誰でも簡単・確実・即効！驚異のモニター成功率99.6%を誇る『マトリクス』のメカニズム！

Point.1 脳を活性化し成長ホルモンを大量に分泌！

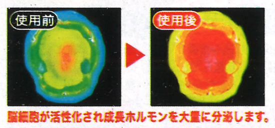

脳細胞が活性化され成長ホルモンを大量に分泌します。

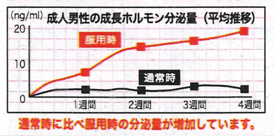

通常時に比べ服用時の分泌量が増加しています。

身長を伸ばす為にはHGH(ヒト成長ホルモン)の分泌が絶対条件であり、HGHが脳から直接骨に作用することで身長は伸びるのです。地層塔エキス、ビンカマイナー、グルタミン酸が、分泌をおこなう上で司令部となる脳細胞を活性化し強制的にHGHを分泌させます。また、ホスファチジルセリン、グリシンの働きによりHGHが最も分泌する時間帯である睡眠を促し、さらに分泌を増加させることで確実に身長を伸ばします。

Point.2 骨量の増加・増大！

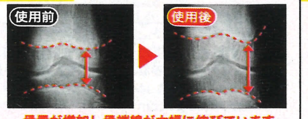

骨量が増加し骨端線が大幅に伸びています。

良質なタンパク質が多く含まれる有効成分である大豆たんぱく質、カルシウムの吸収力に大変優れたL型発酵乳酸カルシウムの相乗効果により、骨の基本である骨量を増加させます。さらに、ビタミンD3が体内のカルシウム量を増やし、骨の形成を促進することで骨端線を一気に増大させ身長を伸ばします。

Point.3 軟骨の形成を促す！

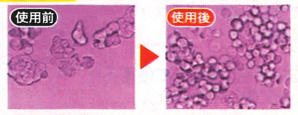

軟骨細胞が増殖することで形成を促します。

骨や軟骨はタンパク質で形成されており、その30%はコラーゲンで出来ています。フィッシュコラーゲン、ヒアルロン酸が直接骨に作用することで、軟骨の形成を促し強化します。また、コンドロイチンが軟骨細胞を増殖させ、さらに体内形成を促進することで驚異的な伸長効果をもたらします。

Point.4 筋肉量を大幅に増加！

増加した骨を支える為の強い筋肉が作られます。

世界のアスリートが愛用しているサプリメント原料のクレアチン、身体を組成する上で欠かせない必須アミノ酸のホエイパウダーが筋肉の成長を促します。さらに、タンパク質の合成を向上させるL-ロイシン、L-イソロイシン、L-バリンなどの有効成分が筋肉量を大幅に増加させることでしっかりとした骨格を支えます。

使用期間3ヶ月 原西　孝文　27歳 会社員

俺にとって低身長の悩みは本当に深刻なものでした。昔から小さい事で自分に自信がなく引きこもりになり、性格もどんどん暗くなっていったんです。デカくなったらどんなに人生が楽しいのかと想像ばかり膨らんでも、実際は全く伸びないのが現実でした。そんな時、俺のことを心配した親父に勧められ、一緒に飲み始めたのが『マトリクス』だったんです。すると驚くことにどんどん伸びはじめ1ヶ月で+5.1cm、2ヶ月で+9.8cm、3ヶ月経つ頃には+12.7cmの伸長に成功したんです！身長の悩みが無くなったことで、自信がついて性格も明るくなり、友達も増え、女ウケまで良くなりました！しかも、一緒に飲み始めた52歳の親父まで3ヶ月で+9.3cmも伸びるなんて、『マトリクス』が遺伝も年齢も関係ないっていうのは本当でした！

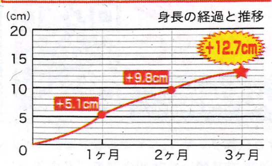

使用期間4ヶ月 川崎　隆太郎　19歳 フリーター

好きだった子に生まれて初めて告白をしたら「その身長で何言ってんの？」ってバカにされあっさりフラれました。その日からショックで引きこもり状態になり、一時は自殺まで考えるほど超ヘコんだんです。何日か経ちだんだん落ちついてはきたけど、あの日の言葉を思い出す度に悔しい思いが増していきました。それで絶対身長をデカくして見返してやるって決心し、出会ったのが『マトリクス』でした。最初は半信半疑でしたが、飲んだら日に日に膝の関節に成長期のような痛みが出てきました。それからは驚くほどの勢いで身長が伸び、4ヶ月後には+15.1cmの173.3cmになったんです！大きくなりモデルのような体型を手に入れたおかげで、前にフラれた子より全然カワイイ彼女と付き合うことができ、最高に楽しい毎日を過ごしています！

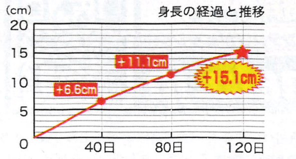

使用期間6ヶ月 加藤　潤一　32歳 自営業

160.4cmで彼女よりも背が低かった俺は、彼女に対して申し訳ない気持ちでいっぱいでした。デートの時は俺に気を使ってか、ヒールの高い靴は絶対に履いてこないし、明らかに周りから変な目で見られてる時も気付かないふりをしてくれてました。彼女の為に背を伸ばそうと色々試してはみたものの、時間とお金がかかるばっかりで全然効果がなかったんです。でも、絶対ムリなのかなって諦めかけた時にダメ元で使い始めた『マトリクス』だけは違いました。飲んでからだんだん今までの服が小さくなっていくのがわかり、2ヶ月後身長を測ると+6.3cmも伸びていたんです！「このサプリは間違いない！」と確信し、さらに続けると6ヶ月で+17.2cmの177.6cmになり、背が高くなったことで彼女も好きな靴を履けるようになりました！おかげで前以上にラブラブになって本当幸せです！

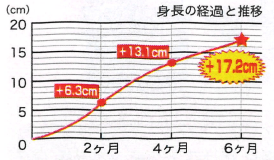

使用期間1ヶ月 豊田　亮太　24歳 美容師

オシャレをしたくてファッション雑誌を読んでも、読み終わる頃にはいつも落ちてました。それは身長が低いから着れるサイズがなく、欲しい服があっても買えなかったからなんです。友達はみんなデカいし、カワイイ彼女もいるのになんでオレだけ。マジで悔しくて色んなサプリや器具を使ってみたけど、いくら頑張っても効果はありませんでした。今まで恥ずかしくて誰にも相談できなかったけど、どうしても伸ばしたくて思い切って友達に相談した所、「実はオレこれで伸びたんだ！」って教えてくれたのが『マトリクス』でした。これは飲んだだけですぐに効果があって、全く伸びなかった身長が10日間で+2.4cmも伸びたんです！その後も飲み続けると1ヶ月で+7.1cmもデカくなり、おかげで服のサイズを気にせずにオシャレを楽しめるようになりました！チョ〜うれしいです！

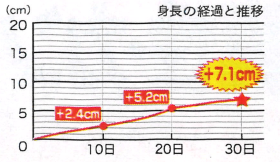

プロスポーツ選手やファッションモデルも愛用！遺伝や年齢に関係なく強制的に身長を伸ばす！

3ヶ月で+13.4cm!6ヶ月で+18.9cm!

「低身長の悩みを今すぐ解決できる確かな伸長サプリメントと言えます。」

日本生育臨床学会
理事長
小野寺 雅昭 先生

日本における生活習慣や食生活の乱れにより、成長ホルモンが充分に分泌されず年々低身長で悩む方が増えています。また、既存の伸長サプリメントや器具、その他様々な伸長法では効果が得られず、身長を伸ばすことを諦めてしまっている方が多いのが現状です。『マトリクス』は安全で優れた有効成分が高配合されており、身長を伸ばす為に必要不可欠な成長ホルモンの分泌、骨の増加・増大、軟骨の形成、筋肉量の増加を全て促進することで確実な伸長効果が得られます。遺伝、年齢または体質に関係なく強制的に身長を伸ばすことができる『マトリクス』は、医療業界でも大変話題となっており、低身長の悩みを今すぐ解決できる確かな伸長サプリメントと言えます。

『マトリクス』男性モニター1500人を年代別で徹底調査しました！

Q1.飲んでどのくらいの期間で効果を実感しましたか？

	10代	20代	30代
1週間以内	82%	76%	69%
1〜2週間	10%	13%	17%
2〜3週間	5%	7%	8%
3〜4週間	2%	3%	4%
その他	1%	1%	2%

Q2.飲んで何cm身長が伸びましたか？（3ヶ月間使用）

	10代	20代	30代
3cm未満	2%	3%	5%
3cm〜5cm	8%	10%	13%
6cm〜8cm	21%	27%	31%
9cm〜11cm	53%	48%	42%
12cm以上	16%	12%	9%

『マトリクス』のご注文はコチラ　24時間年中無休

7,770円お得!

1箱　通常価格 16,590円
特別価格 8,820円(税込)

	通常価格	特別価格	
2箱	33,180円	16,800円(税込)	16,380円お得!
3箱	49,770円	22,680円(税込)	27,090円お得!
6箱	99,540円	38,430円(税込)	61,110円お得!

★お電話でのお申し込みは 携帯・PHSからでもOK!
TEL 0120-77-0199

全額返金保証付

★FAXでのお申し込みは
FAX 0120-88-3319

携帯サイト
http://www.bio-ej.com/
QRコードを読み取るだけで、携帯サイトへアクセスできます。

★おハガキ・FAXでのお申し込みは右記をご記入ください。
①氏名（フリガナ）②〒住所③お電話④生年月日⑤ご職業⑥商品名⑦ご注文数量⑧お支払い方法（代引き／コンビニ・郵振）⑨注文番号 ※18歳未満の方は明記下さい。

※FAX・ハガキ・携帯サイトからご注文のお客様は【注文番号】を忘れずに記入、または入力して下さい。

注文番号 705-1

●商品のお届けはご注文より7日前後です。お急ぎの方はお電話にてお申しつけください。●商品のお届けには送料630円（税込）が別途必要です。●お支払い方法は、『代金引換』（手数料はかかりません）、もしくは商品到着後7日以内に郵便局・コンビニからお支払い頂く『コンビニ・郵便振替』をご指定下さい。●商品到着後8日間以内の返品は可能です。開封後の返品はご遠慮下さい。返送料はお客様のご負担になります。●18才未満の方のご注文の場合は保護者名及び保護者認印が必要となります。効果には個人差があります。

BEJ バイオ・エシックス・ジャパン　〒108-0074　東京都港区高輪3-16-4-2F

使用期間5ヶ月 米川　翔　30歳 会社員

父も兄も背が低いため、自分の背が低いのもずっと遺伝のせいだと思ってました。学校では小中高とバカにされ続け、就職先でも「小さすぎて見えない」と無視されていました。仕事もままならず自信が持てなくて、嫌いな牛乳を飲んだり、整体に通って背を伸ばそうともしましたが全然効果ナシ…。もう一生このままだと諦めかけてた時に『マトリクス』を知り、すがる想いで飲んでみることにしたんです。すると、飲み始めて1週間後に膝の関節に違和感を覚え、ズボンの丈が短くなっているのに気付いたんです。「これは！？」と思い、さらに飲み続けて5ヶ月後…。163.8cmしかなかった身長が179.6cmになってたんです！身長計のメモリを見た瞬間本当にビックリしました！背が高くなった今では周りの人たちから頼られるようになり、仕事もバリバリこなして自分に自信が持てました！

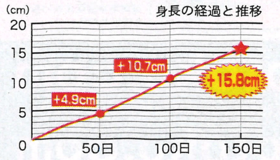

使用期間3ヶ月 白井　広志　21歳 学生

毎年夏になると海にナンパしに行くんだけど、友達はすぐにひっかかるのに俺はいくらやっても相手にしてもらえず、いつも悔しい思いをしていました。ぶっちゃけ顔やしゃべりは俺のほうが絶対イケてんのになぁって思ってたんです。でも、去年の夏にナンパした時「チビはウザいんだよ！」って何人もの女に言われ、今まで失敗してきた原因は身長が低いからだったのかと思うようになりました。それで「来年の夏は絶対身長を伸ばしてやる！」って、色々なサプリを試しては失敗を繰り返していく中で、遂に見つけたのが『マトリクス』だったんです。早速飲んでみたら3ヶ月で+13.4cmもデカくなり、夢の180cm台に！理想の身長を手に入れた今では街でのナンパも大成功！今年の夏は海でも確実にGetします！

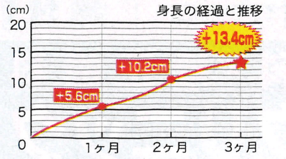

au by KDDI
SoftBank
直アド
完全公開中!
登録不要のらくらく操作!
プロフ閲覧&直メール無料
①ご近所さんを地域別に詳細検索で絞り込む。
②該当検索者は写メ付きで選びやすい掲示板。
③直アド公開だから好みの相手に直メール可能。
メールは自分の気持ちを
素直に伝えてくれる。
このコにHIT!
直メ使い放題&登録不要!
http://xxcc.jp/175
このコをLook!
ゼンブ無料でH動画見放題
http://072072.jp/175
パソコン ケータイから いますぐ 無料エントリー
http://auad.jp/175
会うアド auad.jp
結婚恋愛サイト
女の子とおしゃべりできる2ショット
東京 03-3414-4466
横浜 045-641-6000
千葉 043-208-3333
東京人妻 03-3414-4433
吉祥寺 042-247-9966
多摩 042-522-8833
藤沢 046-684-4466
川崎 044-555-0004
相模原 042-773-3344
さいたま 048-688-9339
川口 048-262-0777
川越 0492-87-4300
松戸 047-311-1199
柏 047-171-0088
船橋 047-430-9990
栃木 028-663-8333
水戸 029-244-2222
高崎 027-353-2221
山梨 055-223-2244
長野 026-253-5666
新潟 025-249-7722
札幌 011-736-4444
苫小牧 0144-35-5599
釧路 0154-24-5888
仙台 022-267-3333
秋田 0188-62-7779
福島 024-531-1177
名古屋 052-452-4433
三河 0564-21-4444
静岡 053-442-6622
沼津 055-925-0002
岐阜 058-279-4400
三重 0593-63-6444
大阪人妻 06-7730-7777
大阪 06-6977-8888
京都 075-461-1110
神戸 078-967-7766
滋賀 077-544-4443
金沢 076-223-7779
広島 082-224-1777
岡山 086-245-7979
福岡 092-561-6600
鹿児島 099-227-7770
雑誌コードを入力 441106で 無料分プレゼント!
《恋愛サイトに関するお問合せ》アドワールド 渋谷区代々木2-36 03-3413-0988 《2ショットに関するお問合せ》クラスアイ 目黒区三田2-4 03-3414-2244 TEL基本料金1分100円〜 ●18歳未満の方のご利用は固くお断りします。
いつでもどこでも出会い放題!
HTTP://DEAIGO.COM
24時間 好みの女性を即検索!!
デアイゴーとは?
ユーザー登録数の多さ、使い易い機能、なんと言っても、無料で近くの相手をスピーディに検索できるといった利点が多くのユーザーに人気!何度使っても無料!不正請求一切ナシ!安心して利用できる超優良サイト!!
0円無料
女のコの気持ちイロイロ
仕事仕事で出会いがないので本気でカレシ欲しいデス! R・F(23歳)
不正請求とかないから、安心して使える!メル友とムービー交換してるよ♪ T・H(20歳)
彼氏には内緒でメールしてます・・・ K・K(21歳)
無料だからメールしまくりっ(ﾟ∀ﾟ) ちょー楽しい!! Y・O(22歳)
呑みに付き合ってくれるお酒の強い男性募集! S・W(24歳)
操作方法は超カンタン!
STEP1 まず初めに、下のQRコードを読み取るか、もしくはhttp://deaigo.comを入力して、サイトにアクセス!
STEP2 5ケタの安心無料コードを入力して、男性か女性かを選ぶ
STEP3 希望のエリアを選んで、LetGoをプッシュ
STEP4 さらに絞り込み検索!詳細地区を選んで、見る!をプッシュ
STEP5 最新掲示板で好みの女性を選んで、直メール送信!
QRコード読み取り機能搭載の携帯をお持ちの方は↑こちらから簡単アクセス!
安心無料コード
【下の5ケタの無料コードを入力して簡単ログイン!】
44572
イルイル!自分好みの女のコ!!今ホットなサイトといえば『デアイゴー!』
http://deaigo.com
着メロ.jp 無料でつかえる! 全部無料で使える 楽しいコンテンツがビッシリ!!
http://chakumelo.jp
ゼンブ無料
http://mew.sc
タダで使える便利ツールが満載!!
18歳未満利用禁止◇当社は不正請求等一切ございません◇法令、公序良俗に反する目的のご利用は固くお断り致します◇ご利用の際は規約をご確認下さい◇パケット通信料は別途かかります◇伝言ダイヤル、ダイヤルQ2ではありません
◇SGC 新宿区北新宿1 03-5337-4072 【ご注意】番組の利用に関するお問い合わせは、出版社・広告元では一切お答えできません。各ご利用サイト設置のカスタマーメールまでお問い合わせ内容をご送信下さい。

胸毛　すね毛　腕の毛　ヘソ毛　全身

毛深いオトコは嫌われる!!

男だって脱毛するべき!!

自宅で5分! クリニック脱毛! TVで話題の"塗る"永久脱毛剤『エピクリスタルα』

「男に脱毛なんて関係ない」なんて思っていませんか? 実は、女の子のアンケート結果では「モジャモジャの体毛は気持ち悪い」という意見が圧倒的多数! なんと、「毛深い男」は「汚い」「臭い」に並んで"嫌いな男性"の3大条件のひとつだったんです! もう「関係ない」なんて言ってられません! 事実、芸能界やモデル業界では【男の脱毛】は既に常識です。そこで今、テレビや雑誌で大注目なのが、自宅でできるクリニック生まれのセルフ脱毛剤『エピクリスタルα』! どんな剛毛も一瞬にして根こそぎ脱毛してくれる、人気No.1の実力派【永久脱毛剤】です!

やってみて思い知りました! 女って見てますよ(笑)。

木村雅史さん(3本使用/東京都・学生・20才)

使用部位…胸毛・すね毛・腕・ヘソなど全身

僕も前は脱毛って女がする事だと思ってたんですよ。今思えばヤバイですよね(笑)。脱毛したキッカケはサークルの夏合宿。合宿最後の夜に海で花火してて、ノリで海入ったんですよ。そしたら裸になった僕を見て女子が「キモイ」って。最初は冗談かと思って僕も調子に乗ってたら、結構ヤバめの雰囲気で…。割と女子には人気ある方だと思ってたんで、「マジで近寄らないで」とか言われて結構ショックだった。それを見た先輩がエピクリスタルαの事を教えてくれて、使い始めたんです。最初は正直、女みたいでイヤだったけど、やってみたらこれが快感で(笑)。まずは胸毛とスネ毛を脱毛したんですけど、本当にゴッソリ抜けて気持ちいい(笑)。そしたら、いきなり次の日ですよ。「脱毛したの?」って言われて。女って見てるんですね、そういう所。即効で手と腕も脱毛したら「スベスベだね」って言われて触られまくり(笑)。「毛深いのはホント無理だから」ってみんな言ってるし、本当に脱毛して良かったと思ってます!

"塗るだけ"で永久脱毛も可能! 『エピクリスタルα』脱毛メカニズム

① たった5分でムダ毛ゼロ! 毛根から根こそぎ徹底除去!

エピクリスタルαは、最先端の脱毛成分「チオグリコール酸Ca」を高濃度配合。通常の市販の脱毛剤が「肌の表面に出ている毛」にしか作用しないのに対し、エピクリスタルαなら毛根の深部からムダ毛を除去できるのです。しかも、サッと塗って5分~10分後に洗い流すだけという手軽さなのに、仕上がりはまさにレーザー脱毛レベル! もちろん、脱毛時の痛みは全くありません!

濃いすね毛でも簡単に強力脱毛!

② 1回の処理で8週間持続。3回目には永久脱毛も可能!

エピクリスタルαは毛根から根こそぎ脱毛するため、1回のケアで、長い方なら約8週間も無毛状態を持続できます。さらに、これを繰り返す事で新たに生えてくる毛が細く薄くなっていきます。その結果、8週間ごと、計3回の使用でなんと永久脱毛も可能なのです! また、クリニックのレーザー脱毛では徹底できないうぶ毛まで毛根から脱毛できるため、パーフェクト脱毛を実現できます。

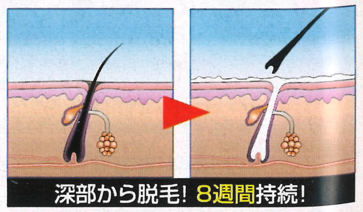
深部から脱毛! 8週間持続!

自己流は危険!? カミソリ・毛抜き… 常識だと思っていませんか?

実は、既にムダ毛処理をしている人こそ要注意。自己流の処理には「毛が余計濃くなる」「肌が荒れる」「毛根に異常をきたす」といった危険がたくさん潜んでいるのです。「常識」だと思っている自己流脱毛、もう一度考え直した方が良いかもしれません。

カミソリで剃るのは毛を切っているだけ。すぐにまた生えて来ます。しかも毛が太く、濃くなってしまいます。

毛抜きでは痛い上にかなり根気が必要。さらに、毛穴がブツブツになったり、次の毛が埋没毛になる事も。

脱毛専門クリニックから生まれたプロ仕様脱毛!

たった5分で ゴッソリ抜ける! 完全脱毛!! 医療用レーザー脱毛とほぼ同じ効果を自宅で実現!

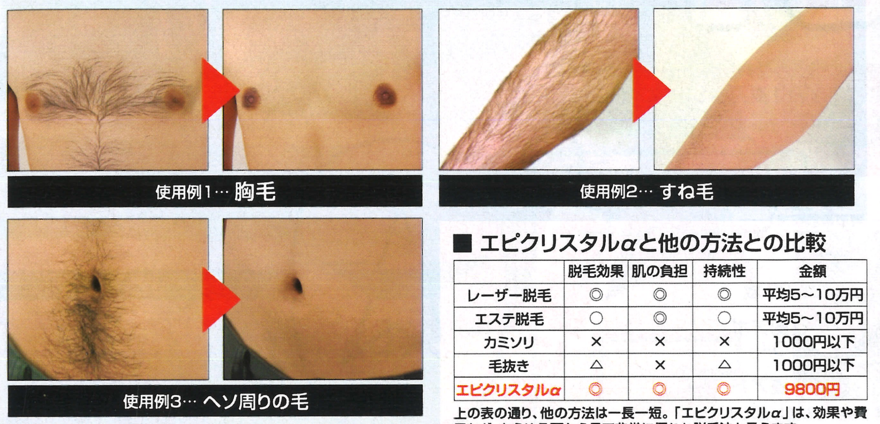
使用例1… 胸毛
使用例2… すね毛
使用例3… ヘソ周りの毛

■ エピクリスタルαと他の方法との比較

	脱毛効果	肌の負担	持続性	金額
レーザー脱毛	◎	◎	◎	平均5~10万円
エステ脱毛	○	◎	○	平均5~10万円
カミソリ	×	×	×	1000円以下
毛抜き	△	×	△	1000円以下
エピクリスタルα	◎	◎	◎	9800円

上の表の通り、他の方法は一長一短。「エピクリスタルα」は、効果や費用など、あらゆる面から見て非常に優れた脱毛法と言えます。

「医療用レーザー脱毛」とほぼ同じ効果。毛質が強い男性にこそお薦めします。

Epi crystal α

最新医療I研究室　三浦恭子室長

ここ数年、毛深い事が敬遠される風潮があり、男性の方でもレーザー脱毛を希望される方が非常に増えています。しかしやはり、そういった専門の機関が身近に無かったり、あったとしても基本的に女性向けの施設であったり、あるいはいざ行ってみると高額だったりと、なかなかレーザー脱毛に踏み切れない男性が多い事も事実ではないでしょうか。その点この「エピクリスタルα」は自宅で簡単にできますし、早い方なら3~4回で永久脱毛が可能で、結果的に費用面でも格段に安く済ませられます。特に男性の場合、女性と比べて脱毛に関する知識や経験も浅く、毛自体が太く強いため、誤った脱毛をして失敗しがちです。自宅での脱毛には、こちらの「エピクリスタルα」のような、高品質な脱毛剤のご使用をお薦めいたします。

ずっと気になってたんで使って良かったです。全身脱毛しました!

大谷康之さん(23)
東京都・3本使用
使用部位
全身(胸・腕・脚など)

スネ毛が濃くて、何かイヤだったんです。よくテレビとかでも毛深い芸人が「気持ち悪い」って言われてるし、やっぱダメなのかな、って。東京に来たら、男でもけっこうみんな脱毛してるんだって知って、ちょっとビックリしました。エピクリスタルαは友達の家で見かけて、自分も買ってみたんです。まずは手と足が目立つからやってみたんですが、フットサルの時に女の子たちから「足サッパリしてていいね」って言われて、それが嬉しくて(笑)。やっぱり、清潔感が大事みたいですね。胸毛もヘソも、全身脱毛してスッキリしました!

すげぇ使える。ラクだし簡単。やっぱ毛はない方がモテるよ(笑)。

斉藤智基さん(20)
東京都・1本使用
使用部位
胸毛・ヘソ周りの毛

女との話でよく聞きますよね、「胸毛だけはムリ」みたいな。実はオレも胸毛があって、超悩んでた。だから良い脱毛剤ないかと思って、薬局で何種類も買って、頑張ってましたよ。さすがにレーザーとかはエステに入るのが恥ずかしいし、高すぎ! 色々試したけど、エピクリはマジで他のと違うね。塗って5分後にはツルツル! 本当に「ゴッソリ!」って感じでビビッたぐらい簡単に超抜ける。ラクだし簡単だし、メチャクチャ脱毛効果が高いから、これホント使えます! 胸毛が抜けるとマッチョ感も出るし、上脱いだ時にダサくないからイイよね(笑)。

必見! 女の子のホンネは残酷です!!

街頭調査

いちばん気になるのは、やっぱり女の子のホンネ。というワケで、毛深い男についてどう思うか、街を歩く女の子たちに、実際に聞いてみました!
【調査日】H.19年10月21日
【対象】10代・20代女性
【場所】東京都内各所 街頭

「毛深い男は嫌い」が93% 「臭い男」と同レベル!!

驚きの結果! でもコレが現実みたいです…

Q.嫌いな男性のタイプは?(複数回答可)

1位	不潔	96%
2位	臭い	95%
3位	毛深い	93%
4位	顔が悪い	67%
5位	頭が悪い	51%

まさかここまで明確な結果が出るとは! 驚いた人もきっと多いハズです。でもこれが現実のようです。「毛深い」が「不潔」「臭い」に次いで第三位。なんと93%の女性が「毛深い男は嫌い」と回答。「臭い男」と同レベルという結果に。男が思っている以上に深刻な問題だったのです。

毛深いだけで「キモイ」「汚い」の悪印象

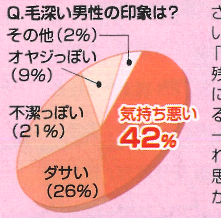

さらに詳しい調査では、毛深い男性の印象は「気持ち悪い」「ダサい」など残酷な声が多数。残念ながら女性は毛深い男性に対して生理的な嫌悪感があるようです。毛深いだけで第一印象から「キモイ」と思われてしまう…。絶対に損だと思いませんか? 脱毛する男性が増えているのも納得です。

▼ 実際に、こんな回答をいただきました

- 胸毛がチラチラ見えちゃってる人は生理的にキツイ。(23歳)
- 不潔で臭そうに見えるから毛深い人は嫌いです(18歳)
- 脱毛なんて当然の身だしなみ。信じられない。(20歳)
- オシャレ以前の問題。まず脱毛しろ!(18歳)
- もも裏の毛とかマジでキモイ~。ホント無理です。(19歳)
- 海とかプールで胸毛マンみると冷めます。迷惑。(21歳)
- 毛深い手とか、つなぐのイヤかも。ゾワゾワする。(22歳)

デキる男はもう始めてる! 渋谷・原宿 大アンケート!

いくら「毛深い男は嫌い」と言われても、脱毛に馴染みがない人も多いのではないでしょうか。そこで、その実態を調査するため、今流行のショップ周辺で男性の意識調査をしてみました。するとやはり流行に敏感な彼らの多くは既に脱毛ケアを取り入れている事が判明! 中にはエステに数十万円もつぎ込んでいるツワモノもいました。しかし最も多かったのは「以前はエステやクリニックで脱毛していたが今は脱毛剤を使用している」という声。早い人は、もう始めてるんですね!

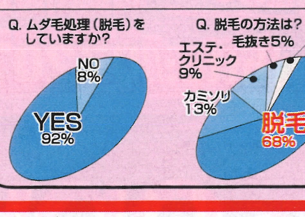

【調査日】H.19年10月21日
【対象】10代・20代男性
【場所】渋谷・原宿 街頭

※効果には個人差があります。

クリニック生まれの脱毛剤『エピ クリスタル α アルファ』

本誌をご覧の方だけの特別価格です

部分脱毛コース ★1本(キャンペーン価格) 通常価格11,000円を 9,800円(税込)

全身脱毛コース ★お得な3本セット 通常価格33,000円を 21,900円(税込)

※4本以上お買い上げの場合は一律「7,300円(税込)×本数」となります

●お届け…お申し込み受付より1週間前後 ●送料別途…525円(税込)※海外の場合1,575円(税込) ●お支払い…【代金引き換え】(現金一括またはカード) ●ご返品…未開封・到着後8日以内のみ可(送料手数料お客様負担) ●状況によりお届けまで多少お時間を頂く事もございます。●商品をご注文頂きますと、新商品情報のご案内をさせて頂く事もございます。予めご了承下さい。

特別キャンペーン お申し込みはこちら

●お電話でのお申し込みは【24時間受付/携帯・PHSからもOK!】

フリーダイヤル 0120-211-333

携帯サイトでも受付中! http://www.healthy-sp.jp/eca/m/

QRコード対応機種なら読み取るだけで簡単アクセス!

キャンペーン専用の申し込みページに直接アクセスできます。

インターネットでのお申し込みは http://www.healthy-sp.jp/eca/

E-メールでのお申し込みは eca@healthy-sp.jp

FAXでのお申し込みは 0120-334-432

お問い合わせは(10時~18時受付・土日祝=休) 03-5960-7370

◀おハガキでお申し込みの場合(書式例)

●氏名(フリガナ)
●〒ご自宅住所(フリガナ)
●ご自宅の電話番号
●商品お届け先 〒住所・電話番号(※ご自宅の場合は省略)
●E-mailアドレス(お持ちの方のみ)
●生年月日(18才未満の方は保護者氏名と印鑑)
1. 商品名「エピクリスタルα」
2. 本数
3. 広告コード 1963・08

切手
〒110-7691
郵便事業(株)上野支店 私書箱第144号
ヘルシー・サポート「エピクリスタルα」お申し込み 1963・08係

販売代理：ヘルシー・サポート

広告コード 1963・08

創業13周年の実績

正味1ケ月 興奮勃起時より

長さ7～8cm 太さ5～7cm（周囲） 増大!!

あなたもプロのAV男優並みのペニスになって、女性を虜にしてください!

「防腐剤」「香料」「着色料」無添加

日本製 ギルボア GIRUBOA 男性専門製品 第166168号 TYOJPN-CR

真実! 増大成功率100%

実に100%の男性が増大!

広告は本当でした! 親友と始めましたが、2人とも、+8cm以上の増大に成功!!

男性器7～8cm増大

早瀬武志

比嘉 裕介（千葉県・32才）

男性器増大の希望目安	長さ	7～8cm
	太さ（周囲）	5～7cm

短時でグングン増大。「ギルボア型」効果とは?

これがキミの興奮勃起時。

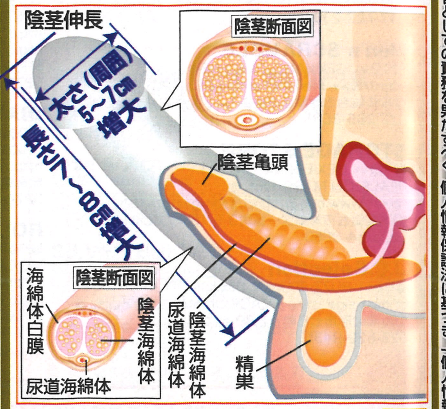

グングン!! ヴィーン!! 増大 短時間で立派に!

世界中の植物から選り抜かれた 男性の強化成分

ソフォン ／ 米胚芽発酵エキス ／ キャッツクロウ

女性が悦ぶ、Pスポットをラクラク突破!

安全・安心をお届けします。

ご返金保証

7～8cm増大 Q&A

日本人の平均的ペニス15cm ／ 理想的なペニス ／ Pスポット到達地点

「ギルボア」サプリの使用方法

1日2～6粒を目安に、水またはぬるま湯と一緒にお召し上がりください。

特許庁・登録商標申請済 「ギルボアセット」は当社の独占品です。

ギルボア型一式セット・1 〈7cm増大タイプ〉約30日間分 当社店舗価格14,800円が 40%引き 特別価格 8,880円

ギルボア型一式セット・2 〈7.5cm増大増強タイプ〉約30日間分 当社店舗価格25,000円が 約50%引き 特別価格 12,480円

ギルボア型一式セット・3 〈8cm極長太荘厳タイプ〉約30日間分 短時間で増大させたい方にお薦め! 当社店舗価格33,500円が 約55%引き 特別価格 14,980円

100%自然主義。安全に男性器増大を!「ギルボアセット」ご注文方法

17才以下の方（17才含む）には販売できませんので、ご了承ください。

特報! これからもしばらくの間、5%消費税分は価格値引きにより当社が責任をもって処理いたします!

① 送料無料! 代金「前払い」でのご注文方法
特報! 代金「前払い」でご注文された方に限り送料無料! しかも、即日発送部へ廻させて頂きます! 必要事項（右のおハガキでのご注文方法のハガキ裏面の内容）を記入したメモ用紙と、現金・郵便為替・収入印紙のいずれかで右下住所へお送りください（切手は使えません）。代金が着金次第、商品を宅配便にてご自宅へお届けします。現金の場合は現金書留でお願いします。

② おデンワでのご注文方法 下記へおデンワください。
0120-009-058（年中無休 AM9:00～PM8:00）

③ 携帯デンワでのご注文方法 下記へおデンワください。
03-3298-3231（年中無休 AM9:00～PM7:00）
03-3298-4021（祝日を除く月曜～金曜 AM9:00～PM7:00）

④ FAXでのご注文方法 大きい紙に大きく太い字で、必要事項（右上のおハガキでのご注文方法のハガキ裏面の内容）を明記し、印を押し下記へ送信してください。
FAX 03-3545-0031（年中無休24時間受付）

⑤ インターネットでのご注文方法
パソコン用 http://www.cosmoroyal.gr.jp
携帯電話用 http://www.cosmoroyal.gr.jp/m/

携帯バーコードからもご注文できます!!

⑥ おハガキでのご注文方法 おハガキをお送りください。（右記の要領で、ご記入ください）

（裏面）①係名 ナックルF係 ②氏名（フリガナ）印 ③〒・ご住所 ④TEL ⑤年齢・生年月日（お誕生日プレゼント用） ⑥商品名（タイプ）

（表面）50円 〒104-0061 東京都中央区銀座4-13-16 若月ビル5F コスモローヤル「ギルボア型一式セット」宛

⑦ メールでのご注文方法
必要事項（右のおハガキでのご注文方法裏面）を入力して、下記アドレスにメール送信してください。（ご注文に限り対応し、ご質問等に対応できるシステムではありません）
cosmoroyal@nifty.com

★①の代金「前払い」以外でのご注文方法による商品は、代金引換にて1週間前後でご自宅へお届け致します。お届けは宅配便（一部地域郵便）。★送料は1個（セット）800円、2個（セット）以上は一律1,200円です。★返品の際の送料は、お客様ご負担でお願い致します（30日以内なら使用後でも返品可。ご返金に応じます）。希望される方には好評の自動継続制度を導入中です。同封のおハガキを送ってくだされば、いつでも中止できます。

13th ANNIVERSARY 100%自然主義 おかげさまで創業13周年!!
〒104-0061 東京都中央区銀座4-13-16 若月ビル5F
東京・銀座 COSMO ROYAL コスモローヤル

店舗のご案内

男性美容に関する豊富な商品を取り揃えております。ご来店、お待ちしております!

東京・銀座本店 ぜひご来店を!!
東京都中央区銀座4-13-16若月ビル5F 営業時間:年中無休 AM10:00～PM7:00（元日のみ除く）

大阪店開店 ぜひお越し下さい!
〒550-0013 大阪市西区新町1-24-8 マッセノース四ツ橋ビル2F
（祝日を除く月曜～金曜 AM9:00～PM6:00）
TEL.06-6531-0297

★郵便局留めもできます。お気軽にお申しつけください。（なお郵便局への商品到着確認は、お手数ですがお客様ご自身でお願い致します。）

平成20年9月末日

男女無料の恋愛サイト

女のコが創ったモバイルサイト♪皆さんの本気の恋愛応援してます

何百人とメールしても0円!

『GIRL'S COM』ならサイト内の全ての機能をどれだけ利用しても無料で使えるぉ。全員にメールを送ってもお金はかからないのだ。

女性利用者がドンドン急増中!

使いやすい『GIRL'S COM』は、女のコたちに大好評。女性会員数がドンドン増え続けてる。検索機能も充実してるし絡みたい相手を一発検索!

超便利な先進システムを搭載!

絵文字自動変換機能は、別々のケータイ会社で絵文字メールを交換できる機能。絵文字をいっぱい使う女のコの気持ちを掴むのにとても役立つぉ。

このサイトにサクラはいない!

サクラは、男性会員のポイントを減らすためにいるんだよ。男のコも女のコも無料で使えちゃう『GIRL'S COM』はポイントなんてなぁ～い! だからサクラもいなぁ～い!

女のコが創った¥0恋愛サイト【Girl'scom】 ブックマーク率No1の人気モバイルサイト

http://2004.to/dc

QRコードで簡単アクセス

※18歳未満（高校生を含む）の御利用は出来ません。※パケット通信料はサービス内容には含まれておりません。※規約を確認のうえ御利用下さい。※メールアドレスや携帯番号等の個人情報に関しましては、個人情報保護法に準拠し非公開制となっておりますので安心して御利用出来ます。※サイト内容に関する問い合わせはコチラから→【Girlscom事務局】（住所）東京都渋谷区渋谷2-10（TEL）03-5485-1407（日時）平日の月曜日～金曜日 10:00～17:30まで（24時間対応MAIL）support@2004.to

New Outlaw Fashion & Lifestyle Magazine

MEN'S KNUCKLE SHOP LIST

掲載商品の詳細については各SHOPへ直接お問い合わせください。

本誌掲載ブランド&ショップ(アルファベット順)

A

A BOMBER
http://www.keising.co.jp (PC)
http://www.a-bomber.com/ (PC)
【渋谷109-②店】
東京都渋谷区神南1-23-10 109-② 5F
03-3477-8224
【原宿店】
東京都渋谷区神宮前6-14-2
03-3498-8707

ABREAST(ネットショップ)
取り扱い:Ruin Riddle、Shock Nine、Sunny Smith、Vice Dyne、他
http://www.rakuten.ne.jp/gold/abreast/ (PC)
http://m.rakuten.co.jp/abreast/ (携帯)
03-3622-1615

ACCEL SPUNKY(ネットショップ)
取り扱い:BUZZ SPUNKY、GENNARO
http://www.rakuten.ne.jp/gold/accel-86/ (PC)
http://m.rakuten.co.jp/accel-86/ (携帯)
03-5457-8002(問い合わせのみ)

Age A garb extra 渋谷109-②店
取り扱い:Burden、MANIAC WORKS、no yet、Sensitive、他
http://www.rakuten.co.jp/109age (PC)
http://m.rakuten.co.jp/109age (携帯)
東京都渋谷区神南1-23-10 109-② 6F
03-3477-8161

B

株式会社B&Cラボラトリーズ
東京都品川区東品川2-2-4
03-5462-1762

Believer(ネットショップ)
取り扱い:DEADLY JESTER、EIGHT by GOLD LABEL、GLAD NEWS、infection、LUST、他
http://www.believer.jp (PC)

blutenblatt(ネットショップ)
http://www.blutenblatt.com/ (PC)
http://mobile.blutenblatt.com/ (携帯)
03-3403-8633

Brodiaea by gold blood 渋谷109-②店
http://www.deadlyjester.com (PC)
http://m.rakuten.co.jp/buffalobobs/ (携帯)
東京都渋谷区神南1-23-10 109-② 7F
03-3477-8174

Buffalo Bobs
http://www.buffalo-bobs.com (PC)
【原宿店】
東京都渋谷区神宮前4-28-25
03-3479-4891
【渋谷109-②店】
東京都渋谷区神南1-23-10 109-② 6F
03-3477-8163

C

CABALCHIC 立川モディ店
取り扱い:CABALCHIC、SANFORD LIVERTINE TOKYO UNDERGROUND、他
http://tettsu.biz/ (PC)
東京都立川市曙町2-7-17立川モディ 5F
042-503-8048

Casva 渋谷109-②店
http://www.44cv.net/ (PC)
東京都渋谷区神南1-23-10 109-② 5F
03-3477-8228

cluise 渋谷109-②店
東京都渋谷区神南1-23-10 109-② 5F
03-3477-8233

C.R.E.A.M. TOKYO
取り扱い:ALEX STREETER、CHROME HEARTS、THIRTEEN DESIGNS、他
東京都渋谷区神宮前2-31-9プリズム神宮前 1F
03-5772-8518

D

Daisy 渋谷109-②店
東京都渋谷区神南1-23-10 109-② 7F
03-3477-8171

Diavlo 渋谷109-②店
http://www.x-diavlo.com/ (PC)
http://www.x-diavlo.com/mobile.html (携帯)
東京都渋谷区神南1-23-10 109-② 5F
03-3477-8234
042-709-2013(通販)

E

EIGHT By(プレスルーム)
東京都渋谷区神南1-8-8 2F
03-3462-4583

Eight By GOLD LABEL
東京都渋谷区神南1-8-8 2F
03-3462-4583

Eight Byセレクトストア 渋谷109-②店
取り扱い:EIGHT by GOLD LABEL、EROS HEART、gazelle Head、jolly Roger、SLOW WEAR、他
http://www.rakuten.co.jp/jetfield/ (PC)
http://m.rakuten.co.jp/jetfield/ (携帯)
東京都渋谷区神南1-23-10 109-② 5F
03-3477-8222

ETOFFE
取り扱い:JUNK FOOD、MORPHINE、RED WING、RISE RILY、VANSON、他
http://www.etoffe.net/ (PC)
東京都渋谷区神宮前4-30-4表参道430ビル B1F
03-3470-9606

F

FUGA
取り扱い:FUGA
http://www.rakuten.ne.jp/gold/fuga/ (PC)
http://m.rakuten.co.jp/fuga/ (携帯)
【原宿本店】
東京都渋谷区神宮前4-32-6SK原宿88ビル 1F
03-5786-2211
【渋谷109-②店】
東京都渋谷区神南1-23-10 109-② 6F
03-3477-8164

FUGA by GRZ&M 名古屋サンシャイン栄店
愛知県名古屋市中区錦3-24-4サンシャイン栄 4F
052-310-2314

FULL METAL BOX 恵比寿店
東京都渋谷区恵比寿南2-5-10 1F
03-5722-9721

G

GENNARO 渋谷109-②店
http://www.rakuten.ne.jp/gold/accel-86/ (PC)
http://m.rakuten.ne.jp/accel-86/ (携帯)
東京都渋谷区神南1-23-10 109-② 6F
03-3477-8169

GLAD NEWS 渋谷109-②店
http://www.rakuten.co.jp/gladnews-men/ (PC)
http://m.rakuten.co.jp/gladnews-men/ (携帯)
東京都渋谷区神南1-23-10 109-② 5F
03-3477-8229

glass-1/one
http://www.glass-1.jp/ (PC)
東京都渋谷区神宮前4-26-21
03-3408-4005

goa
http://www.goa-ec.com/ (PC)
http://goa-ec.com/m/ (携帯)
【渋谷109-②店】
東京都渋谷区神南1-23-10 109-② 5F
03-3477-8231
【マルイメン新宿店】
東京都新宿区新宿5-16-4 マルイメン新宿6F
03-3356-3155

GRIMGATE
取り扱い:A.C、DEADLY JESTER、GOLD BLOOD、GRIMGATE、of the neige -style-、他
http://www.shibuhara.com/ (PC)
東京都渋谷区神宮前6-10-8原宿NAビル M1F
03-5774-6006

grab ltd.
取り扱い:Session、Riot、Midas
http://www.rakuten.ne.jp/gold/midas/ (PC)
東京都渋谷区千駄ヶ谷2-8-8KKYビル1F
03-3478-9855

株式会社 グランジー(プレスルーム)
取り扱い:FULL BLOOD、SANFORD、他
東京都渋谷区神宮前5-38-8 太陽マンション402
03-5778-3743

GRZ&M 町田109店
取り扱い:DEXIE DEAN、GRZ&M
http://www.rakuten.ne.jp/gold/blackriver/ (PC)
東京都町田市原町田6-8-1 109町田 4F
042-709-2016

H

Huntington Garage
取り扱い:Huntington Garage、OLD GLORY、PINEAPPLE JUICE、TWIST、他
http://www.huntington-garage.com (PC)
東京都渋谷区神宮前4-28-26
03-3403-3215

I

ISCOOL-JAPAN TOKYO(プレスルーム)
取り扱い:Hidden Charms
http://www.hiddencharms.jp/ (PC)
東京都目黒区青葉台2-21-13トーア青葉台403
03-6905-6709

J

JACKROSE
http://www.jackrose.jp (PC・携帯)
【原宿本店】
東京都渋谷区神宮前4-32-4
JACKROSE(1F)03-5786-0676
JACKROSE Luv maison(2F)03-5786-0765
【渋谷109-②店】
東京都渋谷区神南1-23-10 109-② 5F
03-3477-8225

JAGURA 横浜シャル店
神奈川県横浜市西区南幸1-1-1横浜シャル 4F
045-316-8061

JET FIELD
取り扱い:Eight by、RUSH THE REAL COLORS、RISE RILY、他
http://www.rakuten.co.jp/jetfield/ (PC)
http://m.rakuten.co.jp/jetfield/ (携帯)
東京都渋谷区神南1-8-8
03-3462-4562

JUVICE
http://www.juvice.jp (PC)
http://www.juvice.jp/m/ (携帯)
東京都渋谷区宇田川町19-5 ヤマテマンション1006号
03-6273-8602

K

KILLERTREASURE
http://www.killer-t.com/ (PC)
http://www.killer-t.com/m/ (携帯)
東京都渋谷区宇田川町19-5山手マンション606
03-5459-2503

KINGDOM 渋谷109-②店
取り扱い:Muder License
http://www.rakuten.co.jp/ceno/ (PC)
http://thecorner.jp(携帯)
東京都渋谷区神南1-23-10 109-② 7F
03-3477-8176

K・U・I(プレスルーム)
取り扱い:K・U・I
http://www.k-u-i.jp (PC)
03-5247-5321

L

LAGUST マルイメン新宿店
http://www.lagust.jp (PC)
東京都新宿区新宿5-16-4マルイメン新宿 6F
03-3358-8959

L・S・T(プレスルーム)
取り扱い:LUST、SOUL FRANKY、ZEALL
http://lust2005.com (PC)
045-349-4874

LUV RAISE 渋谷109-②店
東京都渋谷区神南1-23-10 109-② 7F
03-3477-8175

M

株式会社マンダム
http://www.mandom.co.jp
大阪府大阪市中央区十二軒町5-12
0120-37-3337

Mainford investment(プレスルーム)
取り扱い:ADDICTIVE
http://www.mainfordinvestment.jp/ (PC)
03-3780-0821

MAYHEM 渋谷109-②店
取り扱い:BUZZ SPUNKY、Infec colors、LUST、SLANGY、他
http://www.rakuten.ne.jp/gold/mayhem-041/ (PC)
http://m.rakuten.co.jp/mayhem-041/ (携帯)
東京都渋谷区神南1-23-10 109-② 5F
03-3477-8232

M&K(プレスルーム)
取り扱い:DEADLY JESTER、GOLD BLOOD
http://deadlyjester.com (PC)
03-5724-8617

mtp homme 渋谷109-②店
東京都渋谷区神南1-23-10 109-② 7F
03-3477-8173

N

株式会社ナリスアップコスメティック
大阪府大阪市福島区海老江5-1-6
0120-32-4600

NEST(プレスルーム)
取り扱い:infect colors
http://www.nestclothing.net (PC)
03-5768-2330

NewStyleLab(プレスルーム)
取り扱い:PLATIVE、他
http://www.plative.jp (PC)
03-5774-4648

O

OF THE NEIGE -STYLE-(プレスルーム)
取り扱い:OF THE NEIGE -STYLE-、COLORS by style、他
http://www.stylestyle.jp (PC)
03-3411-5432

Q

QCT.
取り扱い:F&g、Hpp、LCC、LOW BOX、他
http://www.shibuhara.com/ (PC)
東京都渋谷区神宮前6-10-8 原宿NAビル M1F
03-5485-7066

R

ラッシュジャパン
http://www.lush.co.jp
東京都港区高輪3-25-22
0120-125-204

RED CAT 渋谷109-②店
東京都渋谷区神南1-23-10 109-② 7F
03-3477-8178

RING(プレスルーム)
取り扱い:SLOW HAND JAM
03-3499-6002

RISE RILY(プレスルーム)
03-5467-2090

Roi Franc 渋谷109-②店
http://www.rakuten.co.jp/roifranc/ (PC)
http://m.rakuten.co.jp/roifranc/ (携帯)
東京都渋谷区神南1-23-10 109-② 6F
03-3477-8166
03-5465-1731(通販)

Royal Courageux(ネットショップ)
取り扱い:FAD HEDGE、Graffity Courageux、LIVERTINE TOKYO UNDERGROUND、VICE FAIRY
http://www.rakuten.ne.jp/gold/royal-courageux/ (PC)
http://m.rakuten.co.jp/royal-courageux/ (携帯)
03-5939-6305

RUMOR(プレスルーム)
取り扱い:R.S.A by RUMOR、RUMOR・他
http://www.rumor-net.com (PC)
http://rumor-mobile.ocnk.net/ (携帯)
東京都渋谷区千駄ヶ谷2-38-5UNITYビル 1F
03-5775-5838

S

Sabgreed by ESPE 渋谷109-②店
http://sabgreed.com/ (PC)
http://www.esp-shoe.com/mobile/ (携帯)
東京都渋谷区神南1-23-10 109-② 5F
03-3477-8223

シェイルズ(プレスルーム)
取り扱い:VARENTINE
http://www.rakuten.co.jp/gold/varentine (PC)
http://m.rakuten.co.jp/varentine (携帯)
03-5778-0671

SILVER BULLET
取り扱い:CavariA、LA GATE、他
http://www.rakuten.co.jp/silverbullet (PC)
http://m.rakuten.co.jp/silverbullet (携帯)
【原宿店】
東京都渋谷区神宮前4-32-1久保田ビル
03-5770-4666
【渋谷109-②店】
東京都渋谷区神南1-23-10 109-② 7F
03-3477-8177

SILVER BULLET MIDAS 渋谷109-②店
http://www.rakuten.ne.jp/gold/midas/ (PC)
http://m.rakuten.ne.jp/midas/ (携帯)
東京都渋谷区神南1-23-10 109-② 5F
03-3477-8227

Status(プレスルーム)
取り扱い:WILD PARTY、X、Rarity7[2]
東京都渋谷区恵比須南2-17-2プリマベーラ1F
03-5724-6420

T

TOOLS INFINITY
取り扱い:Ben Sherman、BLUE WAY、ENERGIE、Saloon by SLOW WEAR、SLOW WEAR、miller、他
http://www.rakuten.co.jp/tools-i/ (PC)
http://m.rakuten.co.jp/tools-i/ (携帯)
東京都渋谷区神宮前6-9-2 2F
03-5774-6331

V

Vanquish the Corner 渋谷109-②店
http://www.rakuten.co.jp/ceno/ (PC)
http://thecorner.jp (携帯)
東京都渋谷区神南1-23-10 109-② 6F
03-3477-8167
03-5771-3813(通販)

VAROSH the Corner 渋谷109-②店
http://www.rakuten.co.jp/ceno/ (PC)
http://thecorner.jp (携帯)
東京都渋谷区神南1-23-10 109-② 5F
03-3477-8221
03-5771-3813(通販)

VCTO 渋谷109-②店
http://www.rakuten.co.jp/ceno/ (PC)
http//thecorner.jp (携帯)
東京都渋谷区神南1-23-10 109-② 6F
03-3477-8168

W

WILD PARTY 渋谷109-②店
取り扱い:WILD PARTY、X、Rarity7[2]、他
http://www.rakuten.co.jp/wildparty/ (PC)
http://m.rakuten.co.jp/wildparty/ (携帯)
東京都渋谷区神南1-23-10 109-② 7F
03-3477-8172

X

Xfrm 渋谷109-②店
http://xfrm.jp/ (PC)
http://xfrm.jp/i/ (携帯)
東京都渋谷区神南1-23-10 109-② 6F
03-3477-8165

★ 次号のメンズナックルは7月24日発売です!

全国セレクトショップリスト(地域別)

北海道

broom
取り扱い:RISE RILY、Vanquish、他
北海道札幌市中央区南1条西2-9-1札幌アルタ B1F
011-218-2992

CARAT
取り扱い:GRAFFTY、JACKROSE、SAN FORD、Vanquish、VICE FARY、他
北海道札幌市中央区南2条東2-3-1
創成グランドハイツ 1F
011-251-9001

HOLLYWOOD
取り扱い:Diavlo、GENNARO、Vanquish、他
http://www.rakuten.ne.jp/gold/hollywood/ (PC)
北海道北見市中央三輪4-493-2
0157-66-5766

Tiffana
取り扱い:blutenblatt、Midas、Riot、Vanquish、他
北海道函館市本町25-13五稜郭ビル 1F
0138-31-9901

東北

RDF
取り扱い:BUZZ SPANKY、Daisy、LUST、Vanquish、他
http://rdf-store.com (PC)
http://shp.mobile.yahoo.co.jp/store/rdf/ (携帯)
青森県青森市新町1-12-8
017-723-2304

Men's SCRAMBLE
取り扱い:GENNARO、GLAD NEWS、他
http://www.mens-scramble.com/ (PC・携帯)
宮城県仙台市青葉区中央2-1-15仙台マンション208
022-265-8651

STORAGE STORE
取り扱い:DEXIEDEAN、GRZ&M、PEACE ON MARS、Riot、他
http://www.cvg.jp/shop/storagestore/ (PC)
宮城県仙台市青葉区一番町3-5-16アクアビル BIF
022-264-3080

J.C.Selection
取り扱い:BUZZ SPUNKY、Daisy、of the neige -style-、PEACE ON MARS、Vanquish、他
山形県山形市七日町1-2-39 az 2F
023-629-9435

関東

HEAD ROCK 板橋店
取り扱い:Eight By、JACKROSE、LA GATE、LUST、Vanquish、他
http://headrock.ocnk.net/ (PC)
http://headrock.ocnk.net/mobile/ (携帯)
東京都板橋区高島平1-82-9メゾンドクロシェット 1F
03-3937-1021

Nash
取り扱い:GENNARO、GRZ&M、LANG、PLATIVE他
http://www.nash-gallery.jp (PC)
03-3207-5556

W・H
取り扱い:FUNNY FACEE、Grasum、of the neige -style-、RISE RILY SANFORD、他
http://www.zooizooi.com/wh/ (PC)
東京都台東区上野6-3-7
03-5818-3373

Needful Things
取り扱い:LA GATE、GRAFITTY、of the neige -style-、Vanquish、Varentine、他
http://rod-side.ocnk.net/ (PC)
http://m.rakuten.co.jp/rod-side/ (携帯)
神奈川県藤沢市南藤沢6-14-1 1F
0466-29-0077

GLAMOROUS 南越谷店
取り扱い:blutenblatt、Eight By、RISE RILY、RUSH THE REAL COLORS、Vanquish、他
http://glamorous-mens.com/ (PC・携帯)
埼玉県越谷市南越谷1-17-1
048-961-6884

Guilty Vice
取り扱い:blutenblatt、BUZZ SPANKY、PEACE ON MARS、RISE RILY、Vanquish、他
http://guilty-vice.com (PC)
http://guilty-vice.com/m/ (携帯)
埼玉県さいたま市大宮区桜木町2-2-7 1F
048-645-1147

H-1 WEST 柏店
取り扱い:blutenblatt、LUST、Midas、RISE RILY、SOUL FRANKY、他
http://www.h-onewest.com/ (PC)
http://www.h-onewest.com/i/ (携帯)
千葉県柏市中央町5-16 2F
04-7164-7771

H-1 WEST 市原店
取り扱い:blutenblatt、FUNNY FACEE、GLAD NEWS、SANFORD、RISE RILY、他
千葉県市原市ちはら台西3-4-1041-1 ユニモちはら台
0436-76-0327

IMPRESS 大宮店
取り扱い:blutenblatt、FUNNY FACEE、Grasum、LUST、Midas、他
http://www.rakuten.co.jp/impress88/ (PC)
http://m.rakuten.co.jp/impress88/ (携帯)
埼玉県さいたま市大宮区宮町1-81
048-644-5027

rags to riches
取り扱い:DEXIE DEAN、GRZ&M、JACKROSE、Obelisk、rags to riches、他
http://www.wave-clothing.com/ (PC)
千葉県船橋市浜町2-1-1 TOKYO-BAYららぽーと 1F
047-431-7911

Rod-Side
取り扱い: DEADLY JESTER、GOLD BLOOD、GRAFFTY、LA GATE、SLOW WEAR、他
http://rod-side.ocnk.net/ (PC)
http://pokb.jp/user/8486457 (携帯)
千葉県柏市柏3-7-15
04-7166-0751

Beachbug
取り扱い:Buffalo Bobs、BUZZ SPANKY、LA GATE、RUMOR、他
http://www.rakuten.co.jp/beachbug/ (PC)
http://m.rakuten.co.jp/beachbug (携帯)
茨城県水戸市泉町2-2-31スマイルタワー 1F
029-222-2532

CAMP 太田店
取り扱い:blutenblatt、FUNNY FACEE、Grasum、LUST、SOUL FRANKY、Vanqish、他
http://www.rakuten.ne.jp/gold/camp/ (PC)
http://m.rakuten.co.jp/camp/ (携帯)
群馬県太田市東本町28-1井上ビル 1F
0276-22-7589

DIAVOLO
取り扱い:gazelle Head、goa、GOLD BLOOD、GRZ&M、Xfrm、他
http://www.diavolo.jp (PC)
群馬県太田市新島町645-1 アドホックビル1F
0276-46-6558

ROLLING STONE
取り扱い:goa、Midas、Murder License、RISE RILY、VICE FAIRY、他
http://www.rakuten.co.jp/rolling-stone/ (PC)
http://m.rakuten.co.jp/rolling-stone/ (携帯)
群馬県高崎市棟高町1400イオンモール 3F
027-310-9156

信越 北陸

HEAD ROCK 新潟店
取り扱い:Daisy、DEADLY JESTER、Eight By、GRAFFITY、LUST、Vanquish、他
http://headrock.ocnk.net/ (PC)
新潟県長岡市城内町3-3-2
0258-34-0416

STEELY HEART
取り扱い:Diavlo、of the neige -style-、ROUNDER、Varentine、WILD PERTY、他
新潟県上越市富岡539-2パティオ2F
025-522-3040

Territory
取り扱い:blutenblatt、Eight by GOLD LABEL、LED RECHWE、RISE RILY、Varentine、他
http://www.territory-web.com/ (PC)
新潟県新潟市中央区東堀通6-1045WITH 2F
025-229-6800

TRIBE
取り扱い:EROS HEART、GRAFFITY、Infect colors、Midas、WILD PARTY、他
新潟県新潟市中央区東堀通6-1045WITH 2F
025-222-9398

中部

BLUE WILD
取り扱い:Eight By、JACKROSE、Midas、PEACE ON MARS、RUSH THE REAL COLORS、他
愛知県名古屋市中区大須2-16-18ラグスビル 1F
052-223-7800

FRAG SHIP
取り扱い:FranCisT MorKs、JACK ROSE、Midas、RUSH THE REAL COLORS、他
愛知県名古屋市中区大須3-27-21
052-259-7500

TREASURE
取り扱い:Perfect Blue、LUST、SOUL FRANKY、Varentine、他
http://www.rakuten.ne.jp/gold/vanquish-selectshop/ (PC)
http://m.rakuten.ne.jp/gold/vanquish-selectshop/ (携帯)
愛知県名古屋市中区大須3-27-20
052-251-2835

近畿

FULL-HOUSE
取り扱い:Grasum、SOUL FRANKY、FUNNY FACEE、LUST、Vanquish、他
http://full-houseweb.jp/ (PC)
http://full-houseweb.jp/mobile/ (携帯)
大阪府大阪市中央区西心斎橋2-11-18MKUビル 1F
06-6211-3277

ICE TOWN PLATINUM
取り扱い:Grasum、アイスハーツ、JACKROSE、SLOW HAND JAM、FIRST ARROW'S、他
http://www.rakuten.co.jp/icetown/ (PC)
http://m.rakuten.co.jp/icetown/ (携帯)
大阪府大阪市中央区西心斎橋1-6-27玉井ビル 1～2F
06-6243-4321

JACKAL 大阪店
取り扱い:DEADLY JESTER、GDRH、REAL MIND、Tres、WILD PARTY、他
http://www.brave-flavor.com (PC)
http://m.rakuten.co.jp/rush-flavor/ (携帯)
大阪府大阪市中央区西心斎橋1-6-35
06-6271-5011

JACKAL 神戸店
取り扱い:GRAFFITY、Grasum、LUST、Varentine、WILD PARTY、他
兵庫県神戸市中央区北長狭通り2-31-59
078-321-3021

JACKAL 京都店
取り扱い:DEADLY JESTER、GDRH、REAL MIND、Tres、WILD PARTY、他
京都府京都市中京区新京極通四条上ル中之町 560
075-211-8022

RHYME OSAKA
取り扱い:Hidden Charms、GOLD BLOOD、HOODRATZ、Roi Franc、RHYME、他
http://www.rakuten.co.jp/progre (PC)
http://m.rakutenco.jp/progre(携帯)
大阪府大阪市中央区西心斎橋1-8-10
06-6281-0074

RHYME KOBE
取り扱い:Hidden Charms、GOLD BLOOD、LAGUST、RHYME、Xfrm、他
兵庫県神戸市中央区北長狭通 3-30-83
078-391-7768

RHYME KYOTO
取り扱い:GOLD BLOOD、Hidden Charms、LAGUST、RHYME、Xfrm、他
京都府京都市新京極通四条上ル中之町550
075-254-3707

TIPSTER
取り扱い:bluten blatt、LATENCY、RISE RILY、SANFORD、Varentine、他
http://www.tipster-osaka.jp/ (PC)
大阪府大阪市中央区西心斎橋2-18-16TIPSTERビル 1F
06-6214-3355

TIPSTER Tusk 京都店
取り扱い:bluten blatt、LATENCY、RISE RILY、of the neige -style-、Varentine、他
京都府京都市中京区新京極通三条下ル桜之町407-1
詩の小路ビル 2F
075-212-8937

VAISE produce by GAO
取り扱い:BUZZ SPANKY、EROS HEART、GENNARO、VAISE、Vanquish、他
http://www.gao1.jp/ (PC)
大阪府大阪市中央区西心斎橋2-10-29
06-6212-5944

Rarbita
取り扱い:ADULT、GENNARO、GRAFFITY、JACKROSE、LUST、他
京都府京都市中京区新京極通三条下ル桜之町406-32
075-221-2357

中国

DECORE
取り扱い:FUNNY FACEE、GRZ&M、JACKROSE、LUST、Vanquish、他
http://www.rakuten.co.jp/decore88/ (PC)
http://www.rakuten.ne.jp/gold/decore88/ (PC)
http://m.rakuten.ne.jp/decore88/ (携帯)
岡山県倉敷市平田329-2
086-427-3953

FASTLANE
取り扱い:BUZZ SPANKY、LUST、Midas、Vanquish、他
http://www.fastlane2007.com (PC)
http://www.fastlane2007.com/m/ (携帯)
広島県広島市中区三川町4-14てるやビル 1F
082-246-8032

TRAMS
取り扱い:FUNNY FACEE、GLAD NEWS、JACK ROSE、LUST、Vanquish、他
http://www.rakuten.ne.jp/gold/trams/ (PC)
http://m.rakuten.co.jp/trams/ (携帯)
広島県福山市東川口町5-16-26
084-957-6243

四国

roulette
取り扱い:Daisy、FUNNY FACEE、Grasum、LUST、Vanquish、他
http://roulette.shop-pro.jp/ (PC、携帯)
香川県高松市田町14-1プラザビル 1F
087-834-7779

claymore
取り扱い:Diavlo、Sunnysmith、LUST、SOUL FRANKY、T2 IN、他
http://www.both.jp/respect/top.htm (PC)
愛媛県今治市常盤町6-8-2
0898-34-3343

Respect
取り扱い:FUNNY FACEE、Diavlo、LUST、SOUL FRANKY、他
http://www.both.jp/respect/top.htm (PC)
愛媛県松山市湊町4-13-9双海ビル 1F
089-932-0533

YOGORE
取り扱い:Daisy、FUNNY FACE、Grasum、SOUL FRANKY、BLUETEN BLAT、他
http://www.rakuten.co.jp/yyyogore-450/ (PC)
徳島県名西郡石井町高原字東高原108-3
088-674-8977

九州

GATE
取り扱い:JACKROSE、LA GATE、LAGUST、GRZ&M、Graffty、他
http://www.rakuten.ne.jp/gold/upper-gate/ (PC)
http://m.rakuten.ne.jp/gold/upper-gate/ (携帯)
長崎県西彼杵郡時津町久留里郷新開1439-33
095-881-7002

Loose Rouge
取り扱い:Diavlo、JACKROSE、Murder License、Vanquish、Varosh、他
福岡県北九州市小倉北区京町3-1-1 I'm7F
093-514-1511

Queen queen(ネットショップ)
取り扱い:Grasum、FULL BLOOD、JACKROSE、Murder License、Varosh、他
http://www.rakuten.ne.jp/gold/queenqueen/ (PC)
092-724-0200

Sterling
取り扱い:BUZZ SPANKY、Grasum、LUST、Midas、Vanquish、他
http://www.sterling-webstore.com/ (PC・携帯)
宮崎県宮崎市橘通東3-3-8カブトビル 1F
0985-23-9119

CROWN
取り扱い:Buffalo Bobs、Grssum、GRZ&M、JACKROSE、他
http://www.rakuten.co.jp/crown-ncolle (PC)
鹿児島県鹿児島市東千石町10-2第2やまさんビル 1F
099-814-2323

SPICE
取り扱い:Grasum、LA GATE、LUST、Midas、Vanquish、他
http://www.rakuten.ne.jp/gold/goldstage/ (PC)
鹿児島県鹿児島市東千石町18-3ハギハラビル 1F
099-226-0688

お詫びと訂正
08年5月24日発売MEN'SKNUCKLE7月号のP31で、モデルのKAMIOが着用しているワイルドパーティのカットソー(¥13440)に誤りがございました。正しくは、バッファローボブスのカットソー(¥8295)です。関係者及び読者の皆様にご迷惑おかけしましたことを訂正をもって深くお詫び申し上げます。

オフィシャル通販サイト KNUCKLE STORE
http://www.knuckle-store.jp

Special Collection

SUPER G'S CLUB CATALOG

スペシャルコレクション［スーパー ジゴロクラブ カタログ］

ホストクラブの広告に関するお問い合わせ：AYコーポレーション　03-5272-7477

次号 NEXT ISSUE

7.24 thu ON SALE

次号予告

夏休み特別企画

ミッドサマーBlackers(ブラッカーズ)スタイル by KINGDOM(キングダム)

Men's Knuckle読者モデル・読者投稿大募集!!

メンスナックルでは読者モデルになりたい、メンズナックルに出たい、という男のコ・女のコを大募集しています。居住地、自薦・他薦は問いません！ ファッション企画・エロ企画・その他どんな企画に出たいのかを明記して写真同封の上、P129のアンケート用紙にてご応募下さい。

また、読者投稿も大募集！ おバカ写メ、エロ体験、カップル、制服、プリクラ何でもOK！ たくさんの応募待ってるよ！

郵便の宛先はこちら

〒101-0065 東京都千代田区西神田3-3-9大洋ビル6F
ミリオン出版メンズナックル編集部

メールアドレスはこちら

メンズナックル → m-knuckle@millionpub.co.jp
ホーイスナックル → b-knuckle@millionpub.co.jp
※メールの場合は編集部からの返信が受取れるように設定しておいて下さい。
また簡単なプロフィールもお忘れなく！

MEN'S KNUCKLE公式新サイトはこちら

http://www.mensknuckle.jp/

次号の発売日はMEN'S KNUCKLE誌上&公式サイト内で発表!!

編集後記

マイッタ～　4月から花粉症が治まらない…1日100回以上のクシャミのせいで、真っ赤な鼻と、いい年こいたオヤジなのに潤んだ眼差し…ぶっちゃけ「キモい」。しかし読者諸君!こんなオレでも愛してくれ!!（ジャ）

10日発売の「ホーイスナックル」……疲れました。元気玉を人一倍集められる高校生が大挙し、時制を無視して喋り、時空を無視して自由自在に動きます。でも感謝はしています。（は）

初めて競馬場行った。当たらなきゃ面白くはないんだろうけど…オレは当たりまくった。千円で2万以上の儲け…笑い止まらん！ まあ全部借金返済に消えたけとね～、ピース!（陽七）

皆様ホーイスナックルVol.02が発売になりましたよ～。若人達の熱き血潮の結晶を是が非でも見てくんなまし。世界に広けよう伊達ワルの "わ" "ワ!" "輪!" "WA!"（シ）

伸びすぎた髪を放置してたら「ひとすぎる」と言われ大ショック！ コレを機に黒かった髪をカラーしました。意外にも異性から気ついてもらえてビックリ&ドキ2♥（ト）

なにげゲーマーのカミオ君と発売を楽しみにしていた MGS4 PS3ユーザなら買いです。これを書いてる日の翌日発売でございます。6月はとっぷりハマりたく存します（宮）

競馬やったとぉ！ てか、競馬場行ったらやるっしょ!? みんなが負けてる中、増えてく俺の所持金♪ やべぇ、ついに天職見つけた!! 誰か俺の予想高く買わね??(^.^)bワラ（髭）

27歳、独身。注射嫌いのためずっと行く事がなかった献血に無理やりmy friendに連行されmy blood typeを認知してしまいました。結果は<≧O≦>（なにげ大型のケン）

みんなホイナクは、もう読んだ? 読まなきゃ夏モテ道は、遠い世界の話たよ☆ 7月10日には、ホストナックルvol.3の発売たよ～ん！ オトコ前のオトコを学んで頂戴!!（加）

熱の出る風邪を引いて、他の人にうつさない為にマスクをしながら仕事していまし…。ゆっくり休みたい… アウアウアー… みんな～オラと一緒にばらいそさ行くだ～!!（フェ）

仕事帰りコンビニに立ち寄り、ふと売上金額を見ると、なんと777円! 小さな幸せを感じながら歩いていたら、水溜りにハマった。チッ、人生ってそんなもんさっ!（若）

祝! iphone発売発表!!（6/11現在）何かこういうニュースってみてるだけでワクワクしませんか? 後一月もすれば、きっと手元にiphoneが…品薄て買えないよね～w orz（みみみ）

5月という微妙な時期に入りましたぁ☆ 覚えることや学ぶことが多かったので今、毎日が充実しています！ まだまだ足りない部分ありますが温かい目で見守って下さい☆（林）

毎日1時間、電車にゆられ×2通勤していますが電車って眠くなる…帰り寝ちゃうせいか家に帰ったらなかなか眠りにつく事がてきません!ん～新人の自分ファイト☆（本）

2008年8月号
［メンズナックル］

MEN'S KNUCKLE

発行人　平田明
編集人　倉科典仁
発行所　ミリオン出版株式会社
〒101-0065
東京都千代田区西神田3-3-9大洋ビル
03-3514-1480(代表)
発売元　株式会社大洋図書
〒101-0065
東京都千代田区西神田3-3-9大洋ビル
03-3263-2424(代表)
印刷　三共グラフィック
製本　尾野製本所
編集　長谷川園恵
島田陽七
篠塚雅也
富田つぐ美
小宮正大
太田直孝
植村賢太郎
阿賀加奈子
高橋輝孝
若狭陽一
三沢貴彦
林あかね
本村紗和子
表紙デザイン　Phantom G.
デザイン　浅見大樹
アルゴノオト
鎔瑞希
江嵜愛子
ガオーワークス
木下東四郎
STEELHEAD
田口亜子
勅使川原エソス
比嘉良樹
Phantom G.
スペシャルサンクス　夏、直前の澤井さん
リックオフィス
いしだゆうこ

●無断転載とパクリはダメよ!!
MILLIONPUBLISHING INC.
2008.PRINTEDIN JAPAN

●記事・内容に関するお問い合わせ
編集部 TEL:03-3514-1477

●広告に関するお問い合わせ
株式会社コスミックジャパン
TEL:03-3583-8808

●バックナンバーのお問い合わせ
株式会社大洋図書 天神町営業所
TEL:03-5225-1868

●定価はカバー表示しています。落丁・乱丁は弊社までお送り下さい。送料負担の上、お取替えいたします。

★「HOST KNUCKLE」7月10日発売!!

鮎川 優 プロデュース
CLUB
EDEN
Producer
You Ayukawa
ホスト系メディアでお馴染みのカリスマホスト鮎川優だからメディアに絶対的な強さがあります！
自分達の働く職場はみんなが作るという想いのもとに・・・みんなのびのびと頑張ってます！
スタートはみんな一緒！活躍の場は多数ありチャンスが多い職場です！
抜群の知名度を誇る「エデン」で君の夢を一緒にかなえよう！
Haru
haru-hanasaki
@ezweb.ne.jp
某ファッション誌モデル
Shou
shou.urashou
@docomo.ne.jp
某ファッション誌モデル
Yosuke
naminori-1985-826
@docomo.ne.jp
メンズナックル読者モデル
Suzuka
blacky557_e-s1105
@docomo.ne.jp
Hyouga
Mikoto
chopin_op.9-1
@docomo.ne.jp
Rikuto
09070802991
@docomo.ne.jp
Ren
lucky-_-strike.3.13
@docomo.ne.jp
Kouichi
freedom.come.to.all.nation
@docomo.ne.jp
Aki
one_love..0pp
@docomo.ne.jp
Mai
v-h-x
@docomo.ne.jp
Keita
minnakeitawoaisiteru-yarimasse
@docomo.ne.jp
Shion
crazy-fucker-chacky
@docomo.ne.jp
全国よりSTAFF大募集！充実の上京サポートシステム完備！
お酒飲めなくてもOK！未経験者でもOK！住むとこ無くてもOK！お金が無くてもOK！
「EDEN」ならではのバックアップとノウハウですぐにお仕事に集中できます！
上京費用もクラブエデンが負担しますので安心して電話連絡の上バックひとつで上京してください！！
求人ダイヤル　成功へのHOT LINE！まずはお気軽にお店にTELして下さい！
03-5155-4955
受付時間・日の出～PM12:00
携帯 090-2757-8185（担当・土崎）
携帯 090-2202-1334（担当・タキザワ）経験者の方、地方のホストクラブに勤務中の方はタキザワまで。
また、メールでもお問い合わせを受け付けております。
mailto : thankyou23lark@docomo.ne.jp （担当 土崎）
mailto : destiny-distance0921@softbank.ne.jp （担当 拓海）
じゃんじゃんメール下さい！
CLUB
EDEN
東京都新宿区歌舞伎町2-28-16ウィザードセブンビル B1F
TEL 03-5155-4955
営業時間　日の出～11：30
初回料金　¥5,000（2回までOK）
(PC)　http://www.club-eden.jp
(Mobile)　http://www.club-eden.jp/i
【職業・給与】
■ ホスト
■ 未経験者・・月給19万円以上（各種手当）
■ 経験者　・・平均月収80万円以上（各種手当含）＋各種報奨金（30種類以上）
※経験者の契約金・支度金・しがらみなどご相談下さい。
【時間】
《日の出～11：30》（延長時間ゼロ！！）
※学生メンバーは講義やゼミ・サークル活動に合わせた出勤・早退が可能！
【資格】
■ 18～28歳位まで未経験者大歓迎です！
【休日】
毎週月曜定休・休日・年始年末・GW
夏休みリフレッシュ休暇・病気休暇・旅行休暇
※週3日からOK！
学生・ミュージシャン・格闘家など都合に応じます。
※バリバリ仕事をして疲れたら休みを取って頂きます。
【応募】
お店へ電話の上、写真付き履歴書を持参して下さい。
※電話受付OKです。体験入店常時受付。
まずは何でも気軽にお問い合わせ下さい！
【待遇】
● 交通費支給
● ノルマ、強制一切無し
● 日払いOK！
● ブランドスーツ貸与
● 徒歩圏内・新宿（電車通勤なし！）にマンション寮完備！
（都内4物件・個室有）
※環境良好・即入居可能！
仕事に専念出来るよう環境には最大の配慮をしています。
新しい布団を支給するので即入居して下さい、
● 短期昇給・昇給随時（実績は3ヶ月ごとに平等・健全に評価します）
● 延長営業はありません！短時間に集中勝負して下さい！
★最短勤務は4時間！
● 海外・国内旅行／年4回
● 暴力行為は一切禁止しております（店一丸となって徹底しています）
● 実質週休2日制
東京都新宿区歌舞伎町2-28-16
ウィザードセブンビルB1F
初回料金　¥5,000
ホームページでもエントリー受付をしています！
(PC)　http://www.club-eden.jp
(Mobile)　http://www.club-eden.jp/i

メンズナックル読者モデル 松澤 亮 君こと
King Itsuki Ichijou Produce

新規グランドオープン!!

イケメンパラダイス
Eternity Rose

1部メンキャバ
19:00～ラスト
初回料金
19:00～21:00 ¥2,000
21:00～ラスト ¥3,000

2部ホストクラブ
日の出～ラスト
初回料金
フリータイム ¥5,000
セット(フリータイム) ¥8,000

大盛況につき、近日2号店オープン 新規オープニングスタッフ大募集!!

Eternity Roseのメリット!

1,他店によくあるノルマや暴力、上下関係が一切ないから毎日楽しく働けちゃう!
2,新規店なので毎日のように、まだ指名が決まっていない女の子が沢山来ちゃう!
3,年に2回の国内旅行で、みんなでリフレッシュ!(自由参加)
4,日払いがあって毎日給料をもらえます。
5,毎日ヘアスタイリストがいるから、いつでもカッコよく仕事が出来ちゃいます!
6,入店してすぐプロのカメラマンによる写真撮影で雑誌やインターネットで宣伝するからすぐにキミも有名人!
7,売り上げが全然ない人でも給料だけじゃなく他店にない高額の賞金がもらえちゃう!
8,入店するだけで入店祝金5万円をプレゼント!
9,週3日からOKで時間も選べるから学校や昼の仕事も大丈夫!
10,お客様はみんな20代前半の女の子が多いから毎日合コン気分で働けます!
11,芸能プロダクションから大手出版社と提携しているから、すぐに有名になれちゃう!
12,新規オープンなので、みんなが同じラインで面倒な上下関係がない!

職　種:1,ホスト(1部メンキャバ)&(2部ホストクラブ)
代表・幹部候補も募集中
2,内勤(1部,2部) 3,美容師
給　与:1部,日給12,000円以上+歩合+賞金
2,25万+能力給 3,は応相談
時　間:(1部メンキャバ)19:00～ラスト迄
※1部は24:00には完全に終わるので電車の方も大丈夫!(時間は応相談)
(2部ホストクラブ)日の出～ラスト
※2部は全然電車が出てる時間から始まるので大丈夫!(時間は応相談)
1部&2部共に出勤は週3日からOKです!
資　格:18歳～(高校生不可)
休　日:毎週月曜日、年末年始
住　所:東京都新宿区歌舞伎町2-14-8
メトロプラザⅡビルB1F
最寄駅:JR新宿駅徒歩10分・西武新宿駅徒歩5分
連絡先:［店］ 03-3209-0920
［携帯］ 090-3266-3434
［メール］ ikepara4649@docomo.ne.jp
求人担当「木村(キムラ)」宛 24時間OK

一条 一希プロデューサーからのメッセージ

初めましてEternity Roseの一条 一希です。まずはこの求人を見て頂いた事に感謝します。
僕はこのホストという世界には、ただ昼間波乗りがしたくて入ったのですが、始めは理不尽な暴力や罰金、上下関係も厳しく、お酒も弱いので辛い日々でした。その辛い過程があった為、僕のお店ではそれらの事は絶対に許されない!アットホームなお店を作り上げようと独立を決めました!
そんな中でも、やはり自分が頑張ったらそれだけ稼げたからやってこれました!普通の仕事をしていたら1年はかかる事が1ヶ月で出来てしまう!それと芸能関係から大企業の社長、雑誌関係者等様々な人達との出会い…一つ一つが宝物になりました。
今度はみんなにその経験を生かし全面的にバックアップしていきます。新規オープンという事で、みんながゼロからのスタートなので一人一人の無限の可能性を引き出し月収100万円はすぐにもらえるホストを作り上げます!働き易い環境!売り上げの80%という業界最高の売り上げバック!最大級の広い店内と最高の映像技術を駆使し最高の給料システムで君を待ってます!
最後に…オレがNo.1になってやる!オレが幹部に絶対になる!と思っているアナタ!夢と熱い気持ちだけ持って一緒に日本一の素晴らしいお店を作り上げていきましょう!最後まで読んで頂き有難うございました。

一条 一希

Eternity Rose
東京都新宿区歌舞伎町2-14-8
メトロプラザⅡビルB1F
TEL.03-3209-0920

7月新店舗 GRAND OPEN

東京歌舞伎町オープニングメンバー大募集!!

優士社長
メンナク読者モデル
TV出演多数
YU−SI
Host club「Ash」
BAR「ArrowS」
Host club「since you…」
プロデュース

2部代表 聖人

since you…
求人専用ダイヤル
090-7963-7871
（24時間OK）

■給与例(入店三カ月目)
売り上げ小計45万
給料：

基本給7000円×25日	
10%バック	45000円
皆勤賞	30000円
指名バック	30000円
代表賞	10000円
ナンバー賞	10000円
ボトルバック	35000円
総支給額	335000円

■給与例(入店六ヶ月目)
売り上げ小計100万
給料：

55%バック	550000円
皆勤賞	30000円
指名バック	60000円
代表賞	50000円
ナンバー賞	50000円
ボトルバック	50000円
総支給額	790000円

club since you…
■SYSTEM
初回三千円
1部 pm7:00～AM0:30
2部 日の出～LAST
新宿区歌舞伎町2-20-5
ソフィア5ビルB2F
03-3205-8338

新店舗
東京都新宿区
歌舞伎町1-2-15
歌舞伎ソシアルビル4F
03-5292-1928

あの優士が満を持して
超大型店をGRAND OPEN
■メディアも大注目
■STAFF緊急大募集!!
■新システム導入
■給料体制も桁違い
■入店祝い金三万円支給
■8大特典・新体制
今すぐ「SiNCE YOU…」
公式HPにアクセス

■実質労働時間5.5時間
■最低保証日当7000～12000円
※セット・T/C料金は全て小計にのります
+指名料バック
+売上小計スライドバック方式
+皆勤30000円
+ボトルバック5000円～(月平均15本)
+各種賞(賞数12本)
+場内指名バック(一日平均4本[4000円])

「since you…」
公式HP
http://www.since-you.com

FIGARO-GROUP
FIGARO No.1
咲風 歩
Ayumu Sakikaze
FREAK No.1
主任 舜栄
Shunei
FIGARO No.2
主任 綾海 輝綺
Ayami Kouki
FREAK No.2
代表 春瀬 真哉
Haruse Masaya
新店舗Openにつき100名大募集!!
和やかな雰囲気
理不尽な上下関係は一切なく、地元の友達やサークルなどと一緒の感覚でスタッフ全員が和やかな雰囲気の中お仕事ができます。
店舗展開急増中
出来上がった店ではありません！あなたが中心になってお店を作っていってください。新規店舗もどんどん増やしていくので、あなたのやる気しだいで確実に店舗オーナーなれます！
全員に平等なチャンス
新規のお客様は、全てフロントスタッフが席配置を管理しておりますで片寄った席配置は一切いたしません！ですから、全員に平等なチャンスがあるのです。
CHANCE
寮完備
歌舞伎町内に数十部屋完備しておりますので、地方より上京されてきた方でも、その日から入居可能です。
マネージメント
店選びで重要なのはマネージメントだと考えております。フィガログループでは、あなたにあったマネージメントで最大限の魅力を引き出します。良い店選びは、まずマネージメント選びから始まるのです。
毎日が給料日
当店のスタイルは毎日が給料日ですので、地方からいらっしゃる方は片道切符で当店を頼ってきてください!!
メディアに強い！
母体の会社が数々の有名な店を手がけてきているしっかりとした会社なので、メディア関係にも強く、あなたを上手に売り出します！
酒は飲めなくてもOK
新人を大量に募集しているので、ヘルプにつく率が極めて低いのです。他店でヘルプについてる時間、当店なら自分のためだけに、有意義に時間を使えます。
【業種】①ホスト ②スカウトスタッフ(男女) ③内勤スタッフ
【給与】①日給7千円保障＋歩合＋賞金、または総売り60%バック＋賞金
②月給20万＋歩合 ③時給1500円
【資格】１８歳以上
【待遇】１日体験入店ＯＫ(もちろん日払い付き)、無料スーツ貸出しＯＫ
日払いもＯＫ、ノルマ一切なし、寮完備即入居ＯＫ(地方の方歓迎)
年２回の海外旅行･年３回の国内旅行あり
新規客の月間来店数400組以上(業界NO. 1)
応募ホットライン(２４時間ＯＫ)
FreeDial フリーダイヤル
0120-298-333(携帯可)
携帯はＱＲコードから
今すぐアクセス >>>
CLUB FIGARO
フィガロ
新宿区歌舞伎町1-12-9タテハナビル4F
TEL.03-3200-5553
http://figaro.figaro-group.com/index.html
club FREAK
フリーク
新宿区歌舞伎町1-12-9タテハナビル3F
TEL.03-3205-8003
http://freak.figaro-group.com/index.html

2008年夏最大級の衝撃!!
従業員第１期生
70名大募集!!
全員１からのスタート!!
１から作る究極を追求したお店を…
経験者優遇!!
Produce by 冬月翔
Group Conforto
なんと、初夏に歌舞伎町最大級にして最高クラスのお店
Club Confortoが同、歌舞伎町に
70坪の大型新店を完全新規OPEN!!
求人用 携帯･PHS OK 0120-079-691
店舗問い合わせ 03-3203-1070
Y! クラブコンフォルト 検索
http://www.club-conforto.org/
給与体系等の詳細はWebにて→
mixiにて公認ページ開設！！
【2号店専用携帯※24時間受付】
2号店専用(担当／信谷) 090-9854-9821
conforto-1@softbank.ne.jp
コンフォルトBlog
モバイルH.P
冬月翔Blog

飾らないありのままの自分で勝負できる!みんなが未経験からのスタートです。

GRAND OPEN!!

業界トップクラスの小計72%バック!

スタッフもみんな仲が良くサークル感覚で楽しく働きながら稼いでます。

【応募資格】18歳～30歳迄 ※未経験者・学生(高校生不可)・アルバイト大歓迎!
【待遇】日払いOK!・高級マンション寮完備・ブランドスーツ貸与・海外への社員旅行・雑誌、TV等出演可能な方歓迎
野球、サッカーなどのスポーツ大会有・お酒NGでもOK!!・1日体験入店大歓迎・見学だけでも大歓迎!!

※当店独自の給与システムで他店には負けない位、稼げます。
※遠方の方、お気軽にご相談下さい。(上京費用全額負担)

求人専用フリーダイヤル(24時間受付中!お気軽にお問い合わせ下さい)

0120 Free Dial 0120-270-671

代表取締役 瀬名 魁人からのコメント

【暴力・いじめ・無理に飲ませる・売上ノルマ】は一切ありません。もちろんそういうトラブルを起こす人間は在籍できません。逆に、そういう事をしたい人は応募をご遠慮下さい。何故そうするか?それは従業員が明るい気持ちで仕事をする事が、お客様への良きサービスにつながるからです。営業終了時間はキッチリ守ります。拘束時間の短さは歌舞伎町トップクラスです。無理に残される事もありません。学校が早い場合や試験勉強が忙しい場合も必ず考慮します。まったく飲めなくてもナンバー入りしている例は当店には無数にあります。どんな「モテる為の本」にも載ってない秘策を親切・丁寧に指導してくれます。どんな服装や髪型がモテるかも具体的に教えます。
女の子を落とせる極秘テクニックをこっそり伝授中!

P あなたも一緒にお金持ちになりませんか? P

新規のお客様が多い!
テレビ・雑誌・インターネットなど数多くのマスメディアに広く出演しているため、新規のお客様(指名が未だにないお客様)の来店数が、歌舞伎町でもズバ抜けて多い!

初心者でも…
新規のお客様(指名未決定)の来店数が多いということは、新人にもそれだけチャンスが多いということ!入店してすぐ売れっ子になれます!!

体験入店OK!!
お店の雰囲気や、仕事の流れ、内容を体験入店で掴んで、働くか否か決めて下さい。もちろん日給もでます!1～3日体入して自分に合ったお店を選べます。

キャッチ・ノルマ一切なし
歌舞伎町で、寒い中外に出てお客様の呼び込みをしているホストをよく見ますよね?当店は新規(指名がまだないお客様)来店数が本当に多く、キャッチ等の必要がありません。

理不尽な上下関係なし
ホストによくありがちな、理不尽な先輩からの命令等はありません。暴力行為も一切禁止です。最低限の礼儀さえあればOKです。スタッフは全員が仲良しです。

残業一切なし!!
店舗運営スタッフ(内勤)が多いので、余計な仕事(雑用等)は一切なく、ホストとしての仕事に集中することができます!!

clubPEARL
クラブ パール

Tel.03-3205-1066 東京都新宿区歌舞伎町2-17-4 コリンズ37ビル7F
http://www.clubpearl.net/
【SYSTEM】初回料金¥5,000/フリータイム ※初回のお客様には身分証の確認をさせて頂きます。

TOKYO / OSAKA / NAGOYA / SAPPORO / OKINAWA 5大都市9店舗に拡大!! 総勢常時200名以上在籍

club GENTLY Tokyo	club GENTLY Osaka	club GENTLY Nagoya	club GENTLY Sapporo	club GENTLY Okinawa	CLUB GENESIS TOKYO	CLUB Dear's Nagoya	CLUB GENRISE ~a.k.a. GENTLY~	Club Zeal Okinawa
03-3205-3377/3396	06-6241-4447/4448	052-973-2266/2299	011-518-8833/8844	098-861-6666/6643	03-5155-7742/7794	052-249-2244/2333	011-518-8833/8844	098-867-5559/5560

Gen's Group
Since1999 ■ www.e-gens.co.jp

Gen's Groupとは?
・会社運営の超クリーン経営です。派閥・複雑な人間関係など一切なし!
・在籍数200名以上の大型グループ! チャンスはたくさんあります。
・全国に9店舗あり、好きな土地で仕事が出来、研修制度もあります。
・今後も様々な多角経営を目指しており、最も勢いのあるグループを自負しています。
さぁ貴方も一緒に歴史を作りませんか? 当グループは随時新しい力をお待ちしています!

スゴイ男達がココには居ます。

おかげさまで9周年。
全国のホストシーンを牽引すべく、連日連夜、一心不乱に営業しております。
そしてこの春にはGENTLY東京、念願の拡大移転(100坪超え)、
ひとつの夢であった歌舞伎町2号店のオープン、更には札幌の1部店のオープンを実現しました。
この雑誌を見て全国より集まった皆様には、夢と確かな報酬を与える絶対の自信があります。
今、必要なのは貴方の少しの勇気と、大きな野望だけなのです。

グループ代表取締役社長 蒼樹 啓

君よ、ホストやらずして終わる事なかれ!

完全週休二日制。全国よりSTAFF大募集!! 寮完備・交通費支給 ※当社規定による

【業界未経験の方へ】
★ やる気さえあれば、お酒が飲めなくても全然構いません!
(現在の最高幹部の中にも一滴も飲めない人間がいます。)
★ 各店貸スーツ有り、心配なし!
★ 必ず、一から優しく指導し、稼げるノウハウ教えます!
★ 日払いはもちろん可能! 各店舗個人寮有り!
★ レクレーションや慰安旅行が他店より多く、従業員が皆、仲良しです。
イジメや暴力は幹部が見逃しません!
★ 経験者の方は、もちろん優遇します!!
新人からは、人材育成・福利厚生面で、満足の声が上がっています。

全国展開中のゲンズグループだからお好きな土地で働けます!!
メディアにも多数登場、フリー客急増中!!

★24時間受付★ 求人専用(通話料無料! 携帯からもOK!) 携帯は、こちらからアクセス→

0120-442-055

★ホームページ・メールからも随時受付中★ http://www.e-gens.co.jp jinji@e-gens.co.jp

売上	gd給与	他店
６０万	４２万	３０万
１００万	７７万	５５万
２００万	１６０万	１１０万
５００万	４２５万	３００万

ありったけの夢をかき集め
今世紀最高に熱い男達がお届けする

究極のエンターテイメントプレース!!

2007年12月
「clubSORA」
店舗拡大移店!!

2008年2月
shotbar「Romeo&juliet」
堂々OPEN!!

こんなものじゃまだまだ終われない!!
clubSORA groupは
2008年6月1部 GRANDOPEN予定につき

従業員をナント!!無制限緊急大募集!!

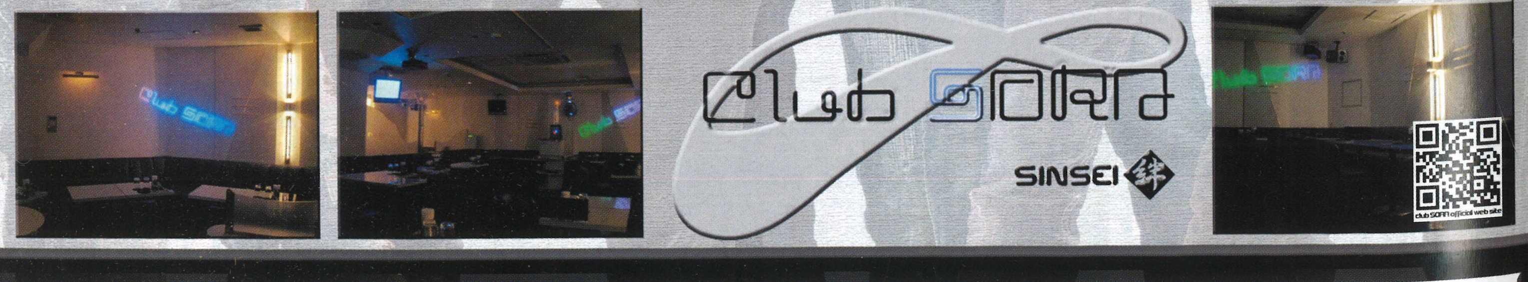

~プロデューサーからのメッセージ~

最高の仕事は
最強の仲間と最良の環境
に囲まれることによってのみ実現されます!!

それは当グループが
命をかけて
必ず証明してみせます!!

そんなとびっきり熱い熱い夢を持っているメンズは
是が非ともご一報を!!

~業界リアルトップクラスの給与体制!!従業員1億人募集!!~

【職種】1、ホスト 2、ホールスタッフ 3、店舗運営スタッフ 4、キッチンシェフ
【給与】1、日給10,000円+各種バック(指名・場内・同伴)+売上バック(50%~60%総売り計算)+10種類以上の手当・賞金
2、時給1,500円 3、固定20万~50万+能力給 4、固定20万~40万+フード売上バック
【時間】時間・曜日は応相談
【資格】18歳以上(高校生不可)未経験者・経験者共に大歓迎
【休日】日曜・祝祭日・月初め・各月有給休暇(最大4日)・GW・お盆休み・年末年始
【待遇】マンション寮完備・日払い可・スーツ無料貸与・体験入店有・ヘアメイク有・年3回旅行・経験者優遇(即幹部候補可)
昇進昇給随時・独立支援制度・メディアへの多数出演可・友人紹介手当有・売上制出勤時間(通常出勤時間から4時間遅れの出勤可)
【住所】東京都新宿区歌舞伎町2-35-9和光ビルB2F
【最寄駅】JR新宿駅東口徒歩8分・西武線西武新宿駅徒歩5分・大江戸線東新宿駅徒歩10分
【電話】03-3203-5380(店宛)090-7423-6831(夏樹宛)
【E-mail】info@club-sora.net(店宛)happy-life-with-cocktail-art@docomo.ne.jp(夏樹宛)
【応募】上記電話番号かメールアドレスにてご応募下さい。応募の際に「メンズナックルを見て・・・」と言っていただけると話がスムーズです。

03-3203-5380
info@club-sora.net

mixi ミクシィ あのソーシャル・ネットワーキング サービス mixiにてClub SORAコミュニティ設立!
http://mixi.jp/view_community.pl?id=2815496

livedoor あのライブドアBlogにてClub SORA公式ブログ更新中!!SORAの最新情報をいち早くGET!
http://blog.livedoor.jp/club_sora/

Club REN
The place,near the Sun

全国で有名になりたいSTAFF大募集

7000円+祝い金50000円+売り上げ歩合給

クラブレンの9割の従業員は未経験者、だから未経験者でもゼロからの教育システムがしっかりサポートします。
また、全国からでも即日に寮に入れるのでご安心ください。 また、貸しスーツ、靴、すべて揃っているので、何も持っていなくても大丈夫!!

勤務時間
1部 19:00~0:00
2部 日の出~10:00

条件
20歳以上 未経験者歓迎
週3日からOK

待遇
体験入店5日間(毎日日払い)
寮完備 (即日住み込みOK)
貸しスーツ、貸し靴あり

ご不明な点はお気軽にご連絡ください。
電話番号 03-5273-6066
携帯番号 090-1104-2686
担当: 葵(あおい)
24時間対応しています。

クラブレンは有名になりたい!! 夢を叶えたいとウズウズしているアナタをガッチリサポートします!

クラブレンはウルフプロダクション(音楽関係)、ドクモテレビプロダクション(モデル、タレント)と提携しているので、あなたの夢の実現を最後までサポートします!

WOLF PRODUCTION

読者モデル、タレント発掘育成プロダクション
ドクモテレビ go!
http://dokumo.tv

プロを目指して活動中のアーティスト、タレントを募集しています!

「BILLION MARKS」(WOLF PRODUCTION所属)
1st album
「To Lover」絶賛発売中
http://www.wolf-pro.com

メンナクモデルの亜弓が所属!

読者モデル、タレントを目指すなら「ドクモテレビ」!
ドクモテレビプロダクション
http://dokumo.tv

EARLY TIME Produced by club REN
Club REN

クラブレン 検索
今すぐアクセス!

新宿区歌舞伎町2-9-10 G2ビルB1F
TEL:03-5273-6066
http://www.club-ren.com

CLUB EGOIST
FUKUOKA × KURUME × OITA
すべての男達のために…
ホストとして成功する!!
これはもちろん楽しい事やけど、
そこに行き着くまでの過程を心から楽しむ事が第一やん!!
どんなに忙しくても『楽しさ』だけは忘れない、
そしてみんなで稼げる!!
いっしょに九州でTOPを目指そうや!
君のやる気しだいで夢が実現!!
同じ働くなら連日お客様でごったがえすEGOISTで
夢を実現しようや!!
エゴイストで働く10個の理由
その1 業界トップクラスの給与システム (永久最低保証月給15万円＋売上＋指名＋各ボーナス(毎月)
その2 当グループがアナタに人生最大のチャンスを与えます。(業界では1.000万以上稼いでいる人もいます)
その3 TV･CM･雑誌などのメディアから取材が殺到! あなたも有名人になれる。
その4 当店はTV･CM･雑誌等でしっかりと宣伝してますので、しっかり稼げます。
その5 初心者の方でも大丈夫。担当スタッフが優しく指導します。
その6 新規オープンの為、みんな初めてのスタッフです。
その7 店内は100坪と広く、有名デザイナーによりバカラ･大理石･クリスタルをモチーフにしたゴージャスな空間が広がっています。
その8 当店では呼び込みなどは一切やっておりませんので、安心して働いて下さい。
その9 当店は暴力団関係者や風貌の悪いお客様の入店は一切お断りしております。
その10 将来、自分のお店を持つことも十分可能です。
勤務時間 22:00～LAST
■ホストスタッフ50名 (基本給＋売上＋指名＋各ボーナス▶毎月)
■店長候補1名(50～100万＋ボーナス)
■ボーイ8名(20万～30万以上)
■キッチン2名(20～40万以上)
■体験入店OK!!(全額日払い支給)
※採用基準は18歳以上の男性でやる気があれば誰でもOKです!
※まずはお気軽にお問い合わせ下さい。
FUKUOKA
add.福岡市博多区中洲2-7-25丸源37ビル1F
[TEL]092-282-4445
KURUME
add.久留米市日吉町12-1第6公建ビル5F
[TEL]0942-38-1019
OITA
add.大分市中央町2-9-33末岡ビル4F
[TEL]097-594-8800
求人専用ダイヤル [24時間受付 担当:吉村]
090-1871-6875
メールでのお問い合わせはコチラ
co.101jps@docomo.ne.jp
TV･CM･雑誌で話題沸騰中
今、注目のお店!
ホストに重要なのは経験の数ではなく…
男らしさ!!
EGOIST久留米
MIRAI/ミライ
EGOIST公式サイト
http://www.club-egoist.jp/
CLUB EGOIST
2007
全日本ホストグランプリ九州代表在籍店
Mitsushi ミツシ
Takuya タクヤ
Ryo リョウ
Yuuki ユウキ
Masayuki マサユキ
Yuusuke ユウスケ
Masaaki マサアキ
Ruka ルカ
Mirai ミライ
Sho ショウ
Tsukasa ツカサ
株式会社ジャパンエンターテイメント

7月13日、メンキャバOPEN!!
～キャバクラ・ホスト・BAR全てのノウハウを合わせ持つ異例のEntertainment～
5月1日より、仮オープン実施中!
KIRA® enterprise
店舗運営・内勤Staff
高橋 綾
私が今まで培ってきた全てのスキルを網羅し、斬新なアイディアで戦い抜く! 私たちとこの店で新しい旋風を巻き起こしましょう!
本当に終電で帰れますか?
当店では終電で帰るスタッフの為に早あがりコースというシステムがあります。23:30には確実に帰れますので安心して下さい。
自由出勤って、いきなり出勤してもお金は?
連絡しなくていきなり出勤しても出勤時間に間に合えば何の問題もありません。しかも日給全額日払いできます。賞金や歩合は給料日にまた別としてもらえちゃいます。
スーツ持ってないんですけど?
大丈夫ですよ。貸しスーツを常にお店で用意しております。入店した即日からお貸し出来ます。(^_^)/
未経験ですが、1ヶ月目の給料はいくら位?
まったく指名を取れなくても遅刻、休みをせずお店のきまり通りにしっかり出勤していれば、一ヶ月目の給料は、最低¥234,000は確実にもらえます。(26日出勤の例)リアルですみません。
どんなお客様が来ますか?
統計をとった結果、全体の8割が20代前半のお客様予定です。芸能関係やモデル関係のお客様なども来られますので、接客していて楽しいと思います。
体験入店日から寮へは?
地方出身の方も安心なように、体験入店当日からOKです。ベット、テレビ、ゲーム、冷蔵庫、シャンプー、リンス、ボディソープetc...必要な生活用品は全て備えてあります。日払いも毎日できるので安心して下さい(^_^)v
友人同士で一緒に入りたい。
もちろん大丈夫ですよ!!友達と一緒に入るという事は同期がいるという事なので一緒に切磋琢磨出来ると思います。大歓迎です。(*^_^*)
お酒が苦手・・・。
大丈夫ですよ、もちろん無理に飲ませたりしません!!
無一文ですが、寮費は?
心配いりません。最初は、お金がないものです。入店当初は寮費は無料ですので安心してください。(^_-)-☆
働いてみたいけど不安。
通常水商売では上の人間が伸び伸びと働ける環境のお店が多いですが、当店では、これから育っていくみなさんが、楽しく伸び伸びと働ける環境造りを第一に考えております。新しい子達が伸びないと上の人間も伸びないからです。まずは勇気を振り絞って、一日体験入店をして内容を分かってもらえればと思います。(^_-)-☆
求人に関するよくある質問にお答えします!!
【職種】
①スタッフ（体験入店あり）
②経理・店舗運営スタッフ
③アルバイト
【給与】
①日給¥9,000～＋同伴料＋賞金＋売上げバック
②日給¥9,000
③時給¥900＋同伴料＋賞金＋売上げバック
【時間】
応相談
※働きたい時間を面接時にお伝え下さい。
【休日】
定休日・火曜日・年末年始
お盆・GW
その他長期連休あり
【資格】
18歳以上、何歳までも。
夢を実現したい方、
未経験者大歓迎、経験者優遇、
合コンなど女好きの方
【待遇】
アルバイト週一からOK
社員旅行年4回
スーツ無料貸し出しあり
三食つき
イベント多数
TV、雑誌出演
体験入店あり
寮あり
日払いあり
《ご応募》
求人専用の電話もしくはメールにてご連絡下さい。働きたいと思った方、当店に興味を持った方メール頂ければ、おって返信致しますので、是非お気軽にお問い合わせ下さい。その際、「メンズナックルを見て」とお伝え下さい。話がスムーズに行きます。
求人専用ダイヤル＆メール
090-2418-3111 (担当/佐々木)
24時間OK!
o9o24183111@docomo.ne.jp
24時間OK!
03-5285-4404 (担当/ミク)
[PM4:30～AM1:00]
※携帯・メールのお問い合わせは24時間OK!
ホームページ
只今、制作中!
ちょっと待っててね☆
新宿区歌舞伎町
2-10-5G1ビル4F
TEL:03-5285-4404

CLUB ADAM
www.club-adam.com
CLUB EVE OSAKA
Eve Eve
www.club-eve.com
TAIJYU
KYOUSUKE
YOSHIKI
TERU
TETSUO
TOUMA
関西最大級160坪を誇る敷地面積!!業界トップクラス給与システム!!
関西屈指の有名店がスタッフ大募集
業界トップクラスの給与システム!!月額最低保証17万円は永久に貰えます。何と60%の売上バック!!
CLUB ADAM 営業時間
2部営業
日の出～ AM11:00
CLUB EVE 営業時間
1部営業
PM6:00～ AM1:00
ホスト募集要項
テレビ・雑誌出演可能な方は優遇します。質問・店舗見学・体験入店大歓迎です。お気軽にご連絡下さい。
資格 18歳～30歳位まで 未経験者大歓迎・友達どうしOK
待遇 マンション寮完備・お酒NGでもOK ブランドスーツ無料貸与・慰安旅行アリ
給与 月収17万円+歩合(日払い制度アリ) たとえ売上0円でも17万円保証
時間 一部 18:00 ～ 翌1:00 ※勤務時間応相談 二部 日の出 ～ 12:00 ※アルバイトは週1から可
応募 お電話下さい、質問大歓迎 一日体験入店制度アリ!! 体験入店のお給料は即日払い!!
当店はファッション誌やインターネット等で多数紹介されているので、若い新規のお客様が毎日の様に来店しております。
新規オープンのため、若いスタッフばかりで毎日楽しく働いているので、無駄な上下関係や暴力等も一切ありません。
学校では教えてくれなかった、女性の扱い方もお教えいたします!だから、入店すれば、キミも注目の的間違いなし!!
ウェイターも同時募集!!
レギュラーのみの募集になりますが詳細に関しましては下記連絡先まで一度お問合せ下さい。
CLUB ADAM INFORMATION
http://www.club-adam.com
大阪市中央区東心斎橋2-7-3KB会館6F
06-6212-9500/090-5240-3399
CLUB EVE INFORMATION
http://www.club-eve.com
大阪市中央区東心斎橋2丁目2-23 パレス八幡B1F
06-6212-7200/090-5240-3399
パソコンでのお問合せはコチラ club-adam@pure.ocn.ne.jp 携帯でのお問合せはコチラ masato1980.02.10@docomo.ne.jp

prince club Shion
日本一のホスト
がいる店で働いてみませんか?
紫苑はOPENより12年、常に関西ホスト業界をリードしてきた実績があります。知名度、集客数は他店に負けない絶対の自信があります。
2007 全日本ホストグランプリ 優勝
代表 一義
元あ〇〇りメンバー
カルボナーラ電撃入店!!
伊吹カルボナーラ郁也
大型店だから出来る給与体制
給料還元率
売上小計の
(最高)
70%
必見!求人専用サイト!
体験入店・未経験者
大歓迎
先輩からのメッセージ
No.1
龍咲 薫
Prince Club 紫苑 Shion
OSAKA Prince Club Shion
〒542-0085 大阪市中央区心斎橋筋2-3-12ダイヤモンドビル6F
TEL:06-6214-1898 FAX:06-6214-1808 Mail:info@club-shion.net
業種 ①ホスト②ウェイター・ウェイトレス ③バーテンダー④調理師⑤ホールクルー
給与 ①月給40万以上+歩合給+手当 ②③④⑤時給 1200円以上+能力給
時間 1部・2部 17:00～ ※時間・曜日は応相談 ※週1回からでもOK ※終電帰りOK
待遇 日払い全額支給・寮即入居OK・酒NGでもOK
応募 まずはお気軽にTEL又はメール下さい!!
求人専用ダイヤル24時間受付中 携帯OK
↓公式ホームページ
0120 FreeDial 0120-6464-90
店舗直通 06-6214-1898 (17:00～翌9:00)
応募先
写メール面接随時受付中!
club-shion@docomo.ne.jp
経験者専用ダイヤル 090-8577-1898

理不尽な上下関係はありません。
イジメや暴力は幹部が絶対見逃しません！

圧倒的な新規来店数を誇ります。
入店してすぐにチャンスをつかめます！

お酒が飲めなくても大丈夫！
やる気さえあれば大丈夫！
トップランカーにもお酒が飲めない人がいます。

貸しスーツ・寮完備！その日から働いて頂けます。
接客ノウハウやマナーも専任スタッフがレクチャーしますので、
お店に来たその日からすぐに働けます。

特別賞与・慰安旅行等、福利厚生も充実しています。
レクリエーションや旅行がたくさん！　スタッフもみんな仲良しです。

FRENCHKISS GROUP

CLUB FRENCHKISS　JURAKU　Skull　ふれんちきす

FRENCHKISS GROUP とは？

- 常に関西のホスト界を牽引してきた関西最大級のナイト・エンターテイメント・クリエイトグループです。
- 在籍人数常時１００人以上の超大型グループ！
- 体験入店で自分に合ったお店で働くことが出来ます。
- ホストだけでは終わらせない！多角経営で若き才能を登用していきます。もちろん、独立支援制度も完備しています。

あなたも FRENCHKISS GROUP で一緒に夢を実現しましょう！

FRENCHKISS GROUP であたなたの夢を”現実”にしてみませんか？

ADDRESS

CLUB FRENCHKISS　TEL：075-541-2100
京都市東山区祇園町北側 347-9 クレージュビル 5F

CLUB JURAKU　TEL：075-525-2018
京都市東山区切通し富永西入ル第二フェニックスビル 2F

CLUB SKULL　TEL：075-533-6755
京都市東山区八坂新地末吉町 88-1 ロイヤルビル祇園 3F

FRENCHKISS NAGOYA　TEL：052-252-0308
名古屋市中区栄四丁目 4-4 栄メッツ 7 階

圧倒的なメディア出演数！新規来店率関西トップクラス！
全国展開中につき、スタッフ大募集中！

24 時間受付　求人専用（グループオフィス直通　担当：鈴木）

TEL:075-541-2133

HP からも受付中！ www.frenchkiss-group.jp　info2@club-frenchkiss.com

PRETENDER GROUP

グループ拡大につき、全国より50名スタッフ大募集!!
新しい店舗で「1」からのスタート!!

募集職種

1. プレイヤー
   やる気のある方!地方出身の方!
   熱い思いを持った方歓迎!
2. 内勤STAFF
3. スカウトSTAFF（男・女）
4. 店舗運営・企画業務STAFF
5. 新事業開発、広報、経理部STAFF
6. デザイナー（グラフィック・Web）
7. ヘアセットSTAFF（男・女）

資格

◎18 歳以上 40 歳位までのやる気のある方優先！
◎未経験者、経験者共に大歓迎！
※経験者優遇制度あり
◎週 1～アルバイト可（高校生不可）
◎デザイナーご希望の方
illustrator/photoshop できる方
◎スカウト希望の方高校生可

給与体制

◎総売上に対し最高バック60%＋各種手当＋賞金＋成果報酬（各条件あり）
◎日給保証5,000～15,000＋各種手当＋賞金＋成果報酬（各条件あり）
◎各種手当て、賞金あり（一例：キャッチバック・ナンバー手当・皆勤賞・努力賞など）
◎2～5希望の方　月25万～＋能力給（使用期間あり、業種により変動）
◎6.7希望の方、別途給与形態の為詳細はお問い合わせ下さい
◎毎週月曜定休・お盆/年始大型連休有給制度

待遇

◎高級マンション寮完備
◎貸スーツあり
◎国内 / 外従業員旅行あり
◎移籍金制度あり（諸条件あり）
◎早退・有給取得制度あり
◎給与保証スライドシステム導入
◎従業員ファンドシステムあり
◎提携ヘアメイクスタジオ / フォトスタジオ完備
◎社用高級輸入車、高級国産車無料レンタル制度あり
◎出勤時間スライド制度
◎独立支援制度

Pretender-group の情報満載 !!
求人フォームもあります !!
http://www.pretender-group.jp

～イケメンキングダムへようこそ～
☆イケメン多数在籍名古屋有名店☆

★未経験者、経験者共に大募集 !!〈経験者優遇制度あり !〉
★イケメン製造工場完備！
★メディアへの露出度も高く、雑誌モデルも在籍 !TV/CD/DVD 収録等経験のある店舗です。次のスターは君だ！
★皆やる気に溢れ、和気あいあいとした中でもライバルと良い環境で競うことのできるお店です！
★働き易い環境でどんどん稼げます！業界最高高水準の総売 60% バックを実現（最高バック
★安心の給与体制で未経験者の方も安心です。
★個々の成長に合わせてマンツーマン指導プログラム。
イケメン先輩達が個々にわかりやすく稼げる指導をします！
★株式会社運営の為、しっかりとした制度で働けます。※正社員への登用制度あり
★各店舗最新のクラブ調の照明・内装！広く綺麗なお店です。
★理不尽な上下関係一切無し！もちろん暴力などありません。
★お酒が飲めなくても大丈夫！自分に自信の無い方も自信が持てるバックアップと環境があります！

みんなのセットや撮影はココでやってます !!

beauty works Photo Studio
Oasis
美容院 Tel:052-957-5963
スタジオ Tel:052-971-8224

君の夢の全てがある!! さぁ、今すぐTEL!!

地方出身の方も安心！全て整った環境で、新しい人生を初めてみませんか？

求人専用ダイヤル 0120-799-544
携帯•PHS OK
【求人専用ダイヤル】24HOK!
090-2775-0770

Produced by AIR GROUP Here is the place which you are able to spend pleasant time!

2008年8月17日(日) 今年もあのイベントをやっちゃいます!!

開催決定

AIR-GROUP Collection
Luxury Summer Night

当日の会場はあの a-nation を手掛ける一流スタッフが演出!!

A-1GRAND PRIX 2007グランプリ受賞 club ALL 雨流剣児

A-1 GRAND PRIX
The main event that an AIR GROUP produces

『雑誌モデルやA・G・E新メンバーなど新しいスターがこの日に誕生する!!』

新しいスターはコレを見ている君だ!!

7月1日投票開始!!

大盛況に終った2007年のエアコレを今年もやっちゃうんです!! 今年も目玉イベントは「次世代スター発掘」がテーマのA-1グランプリ。なんとA-1グランプリ参加資格は、なんと入店したばかりの新人を含めた全員に参加権がある斬新なスタイル。A-1グランプリの入賞者には「A・G・E新メンバーに加入」「有名雑誌モデル」など成功の道が約束されている。こんなチャンスは二度とない!! 参加者まだまだ募集!! 今すぐお電話下さい。

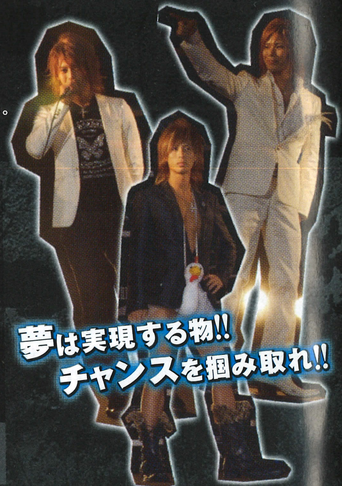

夢は実現する物!! チャンスを掴み取れ!!

A-1グランプリ豪華賞品

右の賞品以外にも Yukai Life賞 など各種有名雑誌社から「輝く未来」が用意されています。

↓参加希望はこちらまで↓
株式会社AIR GROUP / 担当者・神成(カンナリ)
03-5926-3022/24時間OK

A・G・E賞
新メンバーに参加!! 成功への近道!!

MEN'S KNUCKLE賞
君もメンナクモデルになれるチャンス

109-②Collaboration Fashion Show
ファッションショー

渋谷109-②とAIRGROUPのコラボレーション 史上空前のファッションショーに君が参加!!

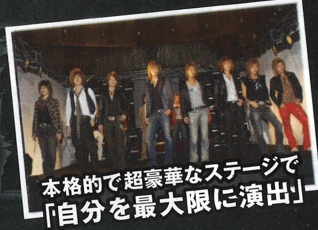

本格的で超豪華なステージで「自分を最大限に演出」

AIR GROUP Collection 2007 オリジナルDVD好評発売中!!

残りわずか ご購入はお早めに
ココからGet➡

A・G・E Gorgeous版 NOW ON SALE!

進化を続ける史上空前のイケメンユニット「A・G・E」。
「Alice/Again」の通常版に付け加え、ゴージャス版が5月5日にリリースされた。
なんと全国的に売切れ店が続出という異常事態!!(現在追加生産予定中)
今後も進化し続ける「A・G・E」から目が離せない!!

A・G・E 公式サイト
ココからアクセス➡

エアーグループだから揃うメリット!!
人が集まる理由はココにある!! ホストにとって最高の環境とシステム!!

1 給料システムは業界トップクラス
是非他店と比べてみてください。驚きの小計72%バック!! システムが良くてもお客様が入らなければ意味がありません。全ての条件が揃う当グループは、お店が常に満員です。

2 安心システム
200名のスタッフをまとめるしっかりとしたシステムがある為、安心をして働く事が出来ます。見学体験入店あり。寮完備。独立支援。ノルマなし。

3 新規客の来店数は爆発的
イケメンが多い・お店が綺麗・大きなグループという安心感。全てが業界トップクラスなのでお客様が自然に集まります。

4 有名デザイナープロデュース豪華店内
総工費は業界でも1・2を争います。女の子は「キレイなお店」が好き!「イケメンの多さ」と「お店の豪華さ」でお客様が絶えません!!

5 「モデル」や「カリスマホスト」が多数在籍
メディア関連・ファッション業界からオファーが多いのは業界最大級のエアーグループだからこそ!! 当グループは有名ファッション雑誌専属モデルなど有名ホストの宝庫。

6 福利厚生が充実
美容室・ビューティーサロン・ダイニングレストランと提携。美肌、永久脱毛を従業員も利用。プロによるヘアセット。社員価格のレストラン利用。さらに、海外・国内旅行が年3回という豪華さ!!

7 タレント事務所設立
第1弾ユニットA・G・Eが2007年10月にCDデビュー!! 3月に第2弾がデビュー!! モデル活動なども充実。

8 バックアップが凄い
各種メディア・大型看板・オリジナルのフリーペーパーなど大々的に宣伝。

9 専門サポートスタッフ
ホストにとって最高の環境にする為に、各分野に「プロ」が在中しています。独自のシステムに基づいた従業員育成のスペシャリスト集団のマネージメントスタッフ。宣材写真や雑誌グラビアをプロのカメラマンが撮影。有名レストラン出身の一流シェフが各店舗在中。雑誌広告・自社のフリーペーパーやホームページ等は専属のデザイナーが製作。

AIR/ALL/AAA前代未聞の3店舗同時募集!!

Club AIR
流行りすぎてすいません!!
本店がピンチ 連日満員でスタッフ不足

Tri/\ple
オープンからわずか1年!!
スタッフ構成から全てリニューアル 幹部候補募集

CLUB ALL
第2弾!!
雨流剣児プロデュース 待望の1部がグランドオープン

Club AIR	CLUB ALL AIR THE SECOND	Tri/\ple	AI$ AIR GROUP AIR THE FIRST TIME
歌舞伎町2-33-1 第6トーアビル4F / TEL:03-3203-6013	歌舞伎町2-35-5 リゾンビル4F / TEL:03-3203-3003	歌舞伎町2-11-4 Lee3ビル B1F / TEL:03-3203-6017	歌舞伎町2-11-4 Lee3ビル B1F / TEL:03-3203-6017
【AIR 1部】・PM 7:00〜 / 定休日:日曜日・初回料金 / ¥5,000(2時間) 【AIR 2部】営業:日の出〜 / 定休日:月曜日 / 初回料金:¥5,000	【ALL 1部】・オープン間近!! スタッフ募集中!! 【ALL】営業:日の出〜 / 定休日:月曜日 / 初回料金:¥5,000	AAA リニューアル間近!! オープニングスタッフ大募集中!! 【AAA】営業:AM 6:00〜 / 定休日:月曜日 / 初回料金:¥5,000	業界初のメンズクラブ「AI$」アルバイト週3からOK!! 【AI$】・PM 8:00〜 / 定休日:なし / 初回料金:¥3,000(2時間)

求人専用フリーダイヤル 未経験者 大歓迎!!(24hOK)
0120 FREEDIAL 0120-349-339

■ 経験者専用担当・沢渡携帯(24hOK)
090-8564-6334 質問や相談など、何でもお気軽にご連絡下さい。

簡単検索 エアーグループ 検索

【従業員募集】ホストを紹介して頂いた方に3万以上(売上バック有)の謝礼を差し上げます。過去最高額60万円 ご紹介に関するお問い合わせ▶▶▶ 株式会社 AIR GROUP 03-5926-3022

人生は、もっと愉しい。

あまり知られていない事実ですが、包茎治療は、決して泌尿器のみの治療ではなく、心の治療としての意味が大きなウェイトを占めています。コンプレックスの解消によって、性格が明るくなったり、積極的に変化したり、更なる魅力アップと充実した毎日につながるはずです。

—コンプレックスを無くしたくて、決めました。

裸の付合いが苦手で…臭いが気になって…刺激に敏感で…
性や恋愛、職場での人間関係など、悩みはつきません。それがデリケートな悩みゆえに誰にも相談できず、ずっと一人で悩み続けている方は多いと思います。
でも、包茎が原因でコミュニケーションの輪に入るのをためらっているとしたら、せっかくの人生がもったいないと思うのです。相談することは、全く恥ずかしいことではありません。それどころか、包茎の状態を放置しておくことはたいへん危険な場合もあるのです。性病の感染率などから、予防的に包茎治療を捉えている方も増えています。
まずは、ご自身の状態を正確に認識することから、人生を楽しむ第一歩を始めて下さい。

—安心だから、決めました。

医療機関を選ぶ時、一番大切なのは、安心だと考えます。
東京ノーストクリニックは、まず患者様の悩みをお聞きし、治療に対する疑問や不安を解消する事から始めます。男性の経験豊富なカウンセラーによる24時間の電話相談や、プライバシーを考えた完全予約制により、安心してカウンセリングが受けられます。
最先端の包茎治療技術「コスメティック法」は自然な仕上がりを実現し、即効性と持続性の麻酔により、治療中も治療後も痛みを感じることはありません。
これまでの20年間で、本当にたくさんの方が治療を受け、全国35院どこでも生涯アフターケアを受けられるという、積重ねてきた実績こそが、大きな安心の証です。

知ってそうで知らない、包茎のメカニズム。

仮性包茎
簡単に亀頭を出せますが、普段皮が被っているため不衛生で炎症などを起こす場合があります。

カントン包茎
包皮口が狭いため、締めつけが原因で大きく腫上がったり、包皮の部分が裂ける事もあります。

真性包茎
平常時・勃起時とも皮を剥く事ができません。包皮内で癒着や、亀頭の発育を妨げる要因にもなります。

大切なパートナーと自分自身のために
注意! 亀頭のブツブツ
亀頭周辺や包皮の小さなブツブツは尖圭コンジロームの疑いがあります。痛みやかゆみはありませんが、他人に感染する性病ですので、まずはご相談下さい。

包茎専門受付 無料相談・予約 0120 FreeDial 0120-12-7411
24時間365日 携帯電話からもOK
セルフ包茎診断/オンライン予約受付中!
ホームページ●www.norst.co.jp/ 無料メール相談●norst@norst.co.jp

レーザー脱毛 医師による脱毛で安全確実な素肌に レーザー脱毛相談・受付 0120 FreeDial 0120-12-7211

包茎治療費

『すぐに治したい』に応える支払いシステム
- ノーストの医療ローンは、18歳以上の方なら、学生の方でも最高84回までのお申込みが可
- 最低月々5,000円～支払いOK
- 金利ナシの分割制度も有

自由な組合せでバランスの合った支払い方法の選択が可能。生活リズムもくずしません。

切らない治療	コスメティック・マスター法	63,000円
切る治療	コスメティック・サージェリー法	105,000円 学生割引 94,500円

※上記すべて税込価格

TOKYO NORST CLINIC 東京ノーストグループクリニック Men's Adviser

●診療時間 AM10:00～PM9:00 ●年中無休・土日も診療 ●総院長:門野 衛一郎

院	番号	所在地
上野	670	台東区上野1-20-1 上野東相ビル10F
札幌	670	中央区北二条西2-33 加森ビル4F
盛岡	670	盛岡市盛岡駅前北通5-14 メルベイユ盛岡第6ビル4F
秋田	670	秋田市中通4-17-12 一建ビル4F
仙台	670	宮城野区榴岡2-1-10 猪飼ビル5F
郡山	670	郡山市栄町9-3 日邦ビル2F
新潟	670	新潟市中央区東大通2-3-7 ハイエスト新潟ビル6F
長野	670	長野市南千歳1-3-16 丸佐ビル3F
宇都宮	670	宇都宮市駅前通り3-1-1 薄井ビル4F
水戸	670	水戸市三の丸1-4-9 大洋ビル2F
池袋	670	豊島区南大塚3-50-3 TJ大塚ビル 5F
新宿	670	新宿区歌舞伎町1-2-1 ナインティー新宿ビル9F
渋谷	670	渋谷区道玄坂1-20-2 オリエンタル道玄坂 安達ビル5F
町田	670	町田市森野1-34-13 TMビル3 4F
八王子	670	八王子市横山町9-20 透1ビル3F
千葉	670	中央区中央3-2-2 八田ビル4F
柏	670	柏市末広町9-3 松の屋ビル2F
横浜	670	神奈川区鶴屋町3-35-1 NKテクノビル8F
大宮	670	さいたま市大宮区桜木町2-278-2 並木ビル5F
高崎	670	高崎市八島町117 宮沢ビル5F
甲府	670	甲府市丸の内1-2-9 吉野家ビル6F
静岡	670	静岡市葵区両替町2-7-12滝浪ビル6F
名古屋	670	中村区名駅2-28-5 ナカムラビル3F
豊田	670	豊田市神明町1-37 水野ビル2F
岐阜	670	岐阜市神田町5-7-2 小林ビル2F
金沢	670	金沢市広岡1-2-14 コーワビル6F
京都	670	下京区東洞院七条下ル塩小路町520 三ツ林ビル5F
梅田	670	北区太融寺町5-8 ダイヤモンドレジャービル9F
堺	670	堺区宿院町東4-1-2 ヨークフェニックス2F
神戸	670	兵庫県神戸市中央区下山手通4-1-17 丸中ビル3F
姫路	670	姫路市立町77 三輪ビル2F
岡山	670	岡山市表町2-3-1 高木ビル2F
広島	670	南区的場町1-7-1 的場ビル3F
高松	670	高松市丸亀町4-1-4F
福岡	670	中央区天神3-16-17-2F

第1回 第2回 合格者発表!!

第4回オーディション開催中!

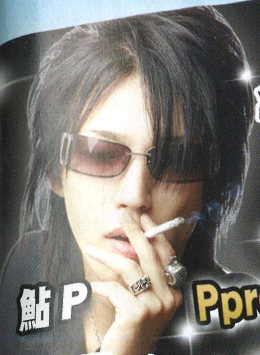

今度はアナタをプロデュース!!

Pproモデル達出演の P★PRO Media Planning × GYAO「ホスバラ」
大人気のため毎週火曜日配信決定!!

オーディション概要

モデル部門

1. 大手企業より来春発売のファッションDVDカタログのモデルを募集します。
2. メンズナックルをはじめ、ガールズナックル等ファッション雑誌をかざるモデル候補を募集します。
3. ロンドン最大の知名度を誇るサロン『マクミラン』のサロンとエクステンションが、いよいよ日本上陸!!この度、その『マクミラン』とPプロとの提携が実現。ファッションショーなどで活躍の期待ができる人材を募集します。

歌手・タレント部門

有名プロデューサーによる、楽曲提供及びテレビ番組とのタイアップで貴方をスターにします。

応募資格
16歳(高校1年生)～28歳までの心身ともに健康な男女で、プロ・アマは問いませんが特定のプロダクション等と契約されていない方。

応募方法
下記のメールアドレスからもしくわ、ホームページの専用応募フォームよりご応募下さい。
一次選考は書類審査の上、合格者のみ2次選考のご案内をこちらからご連絡させて頂きます。予め御了承下さい。

第4回応募締め切り 9月30日(火)

http://p-pro-ay.com

〒160-0021
東京都新宿区歌舞伎町2-38-1スキャンティックビル
TEL/FAX:03-5155-1796

誰でもカンタン応募 携帯で今すぐエントリー!!

※右記のQRコードより携帯ホームページにアクセスし、応募フォームよりオーディションにエントリーして下さい。

携帯で簡単応募!! 明日のスターは君だ!!

応募注意事項
※1次審査で画像添付してない方、もしくは鮮明でない画像での応募が多数見受けられます。写真は自分を売り込むためのアイテムなのでお気をつけ下さい。
※応募した方にこちらのパソコンにてメールでご案内することがございますので、audition@p-pro-ay.comのドメイン指定受信の設定、もしくはPCからのメールが受け取れる状態にしとくようお願い致します。

P★PRO Entertainment Solution

http://p-pro-ay.com

〒160-0021
東京都新宿区歌舞伎町2-38-1スキャンティックビル
TEL/FAX:03-5155-1796